



สัญญาจ้างก่อสร้าง

สัญญาเลขที่ ส ๑๓/๒๕๖๗

สัญญาฉบับนี้ทำขึ้น ณ องค์การบริหารส่วนตำบลเสมาใหญ่ ตำบล/แขวง เสมาใหญ่ อำเภอ/เขต บัวใหญ่ จังหวัด นครราชสีมา เมื่อวันที่ ๑ สิงหาคม ๒๕๖๗ ระหว่าง องค์การบริหารส่วนตำบลเสมาใหญ่ โดย นายอุเทน ศรีนอก ซึ่งต่อไปใน สัญญานี้เรียกว่า "ผู้ว่าจ้าง" ฝ่ายหนึ่ง กับ นาย อภิชา ยิ่งนอก อยู่บ้านเลขที่ ๙ หมู่ ๑๘ ตำบล/แขวง คูขาด อำเภอ/เขต คง จังหวัด นครราชสีมา ผู้ถือบัตรประจำตัวประชาชนเลขที่ ๓๓๐๐๔๐๐๑๙๓๖๒๒ แนนบายสัญญานี้ ซึ่งต่อไปในสัญญานี้เรียกว่า "ผู้รับจ้าง" อีกฝ่ายหนึ่ง

คู่สัญญาได้ตกลงกันมีข้อความดังต่อไปนี้

ข้อ ๑. ข้อตกลงว่าจ้าง

ผู้ว่าจ้างตกลงจ้างและผู้รับจ้างตกลงรับจ้างทำงาน ก่อสร้างอาคารโรงจอดรถ สำนักงานองค์การบริหาร ส่วนตำบลเสมาใหญ่ โดยวิธีเฉพาะเจาะจง ณ สำนักงานองค์การบริหารส่วนตำบลเสมาใหญ่ ตำบล/แขวง เสมาใหญ่ อำเภอ/เขต บัวใหญ่ จังหวัด นครราชสีมา

ขอบเขตงาน

ขนาดกว้าง ๗ เมตร ยาว ๑๖ เมตร พื้นคอนกรีตเสริมเหล็กหนา ๐.๑๕ เมตร หรือมีพื้นที่ไม่น้อย กว่า ๑๒๖ ตารางเมตร พร้อมก่อสร้างห้องเก็บพัสดุอุปกรณ์ จำนวน ๑ ห้อง ขนาดกว้าง ๓ เมตร ยาว ๔ เมตร พร้อมป้าย โครงการ ๑ ป้าย รายละเอียดตามแบบ อบต.เสมาใหญ่กำหนด ตามข้อกำหนดและเงื่อนไขแห่งสัญญานี้รวมทั้งเอกสารแนบท้าย สัญญา

ผู้รับจ้างตกลงที่จะจัดหาแรงงานและวัสดุ เครื่องมือเครื่องใช้ ตลอดจนอุปกรณ์ต่างๆ ชนิดดีเพื่อใช้ใน งานจ้างตามสัญญานี้

ข้อ ๒. เอกสารอันเป็นส่วนหนึ่งของสัญญา

เอกสารแนบท้ายสัญญาดังต่อไปนี้ให้ถือเป็นส่วนหนึ่งของสัญญานี้

- ๒.๑ ผนวก ๑ แบบรูป จำนวน ๒ (หก) หน้า
- ๒.๒ ผนวก ๒ รายการละเอียด จำนวน ๕ (ห้า) หน้า
- ๒.๓ ผนวก ๓ ใบแจ้งปริมาณงานและราคา จำนวน ๓ (สาม) หน้า
- ๒.๔ ผนวก ๔ ใบเสนอราคา จำนวน ๑ (หนึ่ง) หน้า
- ๒.๕ ผนวก ๕ สูตรค่า K จำนวน ๒ (สอง) หน้า
- ๒.๖ ผนวก ๖ ตัวอย่างป้ายประชาสัมพันธ์โครงการ จำนวน ๒ (สอง) หน้า

๒.๗ หมวด ๗ ตารางกำหนดรายละเอียดเวลาทำการก่อสร้าง จำนวน ๑ (หนึ่ง) หน้า

๒.๘ หมวด ๘ เอกสารผู้รับจ้าง จำนวน ๑ (หนึ่ง) หน้า

๒.๙ หมวด ๙ แบบตัวอย่างแผนการใช้พัสดุที่ผลิตภายในประเทศไม่น้อยกว่าร้อยละ ๖๐ ของมูลค่าที่จะใช้งานก่อสร้างทั้งหมดตามสัญญา ฯ โดยจัดส่งให้ผู้ว่าจ้าง ภายในวันที่ ๓๐ กันยายน ๒๕๖๗

ความใดในเอกสารแนบท้ายสัญญาที่ขัดหรือแย้งกับข้อความในสัญญานี้ ให้ใช้ข้อความในสัญญานี้บังคับ และในกรณีที่เอกสารแนบท้ายสัญญาขัดแย้งกันเอง ผู้รับจ้างจะต้องปฏิบัติตามคำวินิจฉัยของผู้ว่าจ้าง คำวินิจฉัยของผู้ว่าจ้างให้ถือเป็นที่สุด และผู้รับจ้างไม่มีสิทธิเรียกร้องค่าจ้าง ค่าเสียหายหรือค่าใช้จ่ายใดๆ เพิ่มเติมจากผู้ว่าจ้างทั้งสิ้น

ข้อ ๓. หลักประกันการปฏิบัติตามสัญญา

ในขณะที่ทำสัญญานี้ผู้รับจ้างได้นำหลักประกันเป็น เงินสด เป็นจำนวนเงิน ๒๔,๗๐๐.๐๐ บาท (สองหมื่นสี่พันเจ็ดร้อยบาทถ้วน) ซึ่งเท่ากับร้อยละ ๕ (ห้า) ของราคาค่าจ้างตามสัญญา มามอบให้แก่ผู้ว่าจ้างเพื่อเป็นหลักประกันการปฏิบัติตามสัญญานี้

กรณีผู้รับจ้างใช้หนังสือค้ำประกันมาเป็นหลักประกันการปฏิบัติตามสัญญา หนังสือค้ำประกันดังกล่าวจะต้องออกโดยธนาคารที่ประกอบกิจการในประเทศไทย หรือโดยบริษัทเงินทุนหรือบริษัทเงินทุนหลักทรัพย์ที่ได้รับอนุญาตให้ประกอบกิจการเงินทุนเพื่อการพาณิชย์และประกอบธุรกิจ ค้ำประกันตามประกาศของธนาคารแห่งประเทศไทย ตามรายชื่อบริษัทเงินทุนที่ธนาคารแห่งประเทศไทยแจ้งเวียนให้ทราบตามแบบที่คณะกรรมการนโยบายการจัดซื้อจัดจ้างและการบริหารพัสดุภาครัฐกำหนดหรืออาจเป็นหนังสือค้ำประกันอิเล็กทรอนิกส์ตามวิธีการที่กรมบัญชีกลางกำหนดก็ได้ และจะต้องมีอายุการค้ำประกันตลอดไปจนกว่าผู้รับจ้างพ้นข้อผูกพันตามสัญญานี้

หลักประกันที่ผู้รับจ้างนำมามอบให้ตามวรรคหนึ่ง จะต้องมีอายุครอบคลุมความรับผิดชอบของผู้รับจ้างตลอดอายุสัญญา ถ้าหลักประกันที่ผู้รับจ้างนำมามอบให้ดังกล่าวลดลงหรือเสื่อมค่าลง หรือมีอายุไม่ครอบคลุมถึงความรับผิดชอบของผู้รับจ้างตลอดอายุสัญญา ไม่ว่าจะด้วยเหตุใดๆ ก็ตาม รวมถึงกรณี ผู้รับจ้างส่งมอบงานล่าช้าเป็นเหตุให้ระยะเวลาแล้วเสร็จหรือวันครบกำหนดความรับผิดชอบในความชำรุดบกพร่องตามสัญญาเปลี่ยนแปลงไป ไม่ว่าจะเกิดขึ้นคราวใด ผู้รับจ้างต้องหาหลักประกันใหม่หรือหลักประกันเพิ่มเติมให้มีจำนวนครบถ้วนตามวรรคหนึ่งนำมามอบให้แก่ผู้ว่าจ้างภายใน ๑๕ (สิบห้า) วัน นับถัดจากวันที่ได้รับแจ้งเป็นหนังสือจากผู้ว่าจ้าง

หลักประกันที่ผู้รับจ้างนำมามอบไว้ตามข้อนี้ ผู้ว่าจ้างจะคืนให้แก่ผู้รับจ้าง โดยไม่มีดอกเบี้ย เมื่อผู้รับจ้างพ้นจากข้อผูกพัน และความรับผิดชอบที่พึงปฏิบัติตามสัญญานี้แล้ว

ข้อ ๔ (ข) ค่าจ้างและการจ่ายเงิน

ผู้ว่าจ้าง ตกลงจ่าย และผู้รับจ้างตกลงรับเงินค่าจ้างจำนวนเงิน ๔๙๔,๐๐๐.๐๐ บาท (สี่แสนเก้าหมื่นสี่พันบาทถ้วน) ซึ่งได้รวมภาษีมูลค่าเพิ่ม จำนวน ๓๒,๓๑๗.๗๖ บาท (สามหมื่นสองพันสามร้อยสิบเจ็ดบาทเจ็ดสิบหกสตางค์) ตลอดจน ภาษีอากรอื่น ๆ และค่าใช้จ่ายที่พึงด้วยแล้ว โดยถือราคาเหมารวม เป็นเกณฑ์ และกำหนดการจ่ายเงิน เป็นงวด ๆ ดังนี้

งวดที่ ๑ เป็นจำนวนเงิน ๔๙๔,๐๐๐.๐๐ บาท (สี่แสนเก้าหมื่นสี่พันบาทถ้วน) เมื่อผู้รับจ้างได้ปฏิบัติงาน

ก่อสร้างอาคารโรงจอดรถ สำนักงานองค์การบริหารส่วนตำบลเสมาใหญ่ เมื่อได้ส่งมอบงานครบถ้วนตามสัญญานั้น ให้แล้วเสร็จ ภายใน ๒๙ พฤศจิกายน ๒๕๖๗

ข้อ ๕. เงินค่าจ้างล่วงหน้า

ผู้ว่าจ้างตกลงจ่ายเงินค่าจ้างล่วงหน้าให้แก่ผู้รับจ้างเป็นจำนวนเงิน - บาท ซึ่งเท่ากับร้อยละ - ของราคาค่าจ้าง ตามสัญญาที่ระบุไว้ในข้อ ๔

เงินค่าจ้างล่วงหน้าดังกล่าวจะจ่ายให้ภายหลังจากที่ผู้รับจ้างได้วางหลักประกันการรับเงินค่าจ้างล่วงหน้าเป็นหนังสือค้ำประกันหรือหนังสือค้ำประกันอิเล็กทรอนิกส์ของธนาคารภายในประเทศ หรือพันธบัตรรัฐบาลไทย เพิ่มเติมตามจำนวนเงินค่าจ้างล่วงหน้าให้แก่ผู้ว่าจ้าง ผู้รับจ้างจะต้องออกใบเสร็จรับเงินค่าจ้างล่วงหน้า ตามแบบที่ผู้ว่าจ้างกำหนดให้ และผู้รับจ้างตกลงที่จะกระทำตามเงื่อนไขอันเกี่ยวกับการใช้จ่ายและการใช้คืนเงินค่าจ้างล่วงหน้าดังกล่าวนี้

๕.๑ ผู้รับจ้างจะใช้เงินค่าจ้างล่วงหน้าเพื่อเป็นค่าใช้จ่ายในการปฏิบัติงานตามสัญญาเท่านั้น หากผู้รับจ้างใช้จ่ายเงินค่าจ้างล่วงหน้า หรือส่วนใดส่วนหนึ่งของเงินค่าจ้างล่วงหน้าในทางอื่นผู้ว่าจ้างอาจจะเรียกเงินค่าจ้างล่วงหน้าคืนจากผู้รับจ้างหรือบังคับเอาจากหลักประกันการรับเงินค่าจ้างล่วงหน้าได้ทันที

๕.๒ เมื่อผู้ว่าจ้างเรียกร้อง ผู้รับจ้างต้องแสดงหลักฐานการใช้จ่ายเงินค่าจ้างล่วงหน้าเพื่อพิสูจน์ว่าได้เป็นไปตามข้อ ๕.๑ ภายในกำหนด ๑๕ (สิบห้า) วัน นับถัดจากวันได้รับแจ้งเป็นหนังสือจากผู้ว่าจ้างหากผู้รับจ้างไม่อาจแสดงหลักฐานดังกล่าวภายในกำหนด ๑๕ (สิบห้า) วัน ผู้ว่าจ้างอาจเรียกเงินค่าจ้างล่วงหน้าคืนจากผู้รับจ้าง หรือบังคับเอาจากหลักประกันการรับเงินค่าจ้างล่วงหน้าได้ทันที

๕.๓ (ข) (สำหรับสัญญาที่เป็นราคาเหมารวม)

ในการจ่ายเงินค่าจ้างให้แก่ผู้รับจ้างตามข้อ ๔ ผู้ว่าจ้างจะหักเงินค่าจ้างในแต่ละงวดเพื่อชดใช้คืนเงินค่าจ้างล่วงหน้าไว้จำนวนร้อยละ - ของจำนวนเงินค่าจ้างในแต่ละงวดจนกว่าจำนวนเงินไว้จะครบตามจำนวนเงินที่หักค่าจ้างล่วงหน้าจากผู้รับจ้างได้รับไปแล้ว ยกเว้นค่าจ้างงวดสุดท้ายจะหักไว้เป็นจำนวนเท่ากับจำนวนเงินค่าจ้างล่วงหน้าที่เหลือทั้งหมด

๕.๔ เงินจำนวนใด ๆ ก็ตามที่ผู้รับจ้างจะต้องจ่ายให้แก่ผู้ว่าจ้างเพื่อชำระหนี้หรือเพื่อชดใช้ความรับผิดชอบต่างๆ ตามสัญญา ผู้ว่าจ้างจะหักเอาจากเงินค่าจ้างงวดที่จะจ่ายให้แก่ผู้รับจ้างก่อนที่จะหักชดใช้คืนเงินค่าจ้างล่วงหน้า

๕.๕ ในกรณีที่มีการบอกเลิกสัญญา หากเงินค่าจ้างล่วงหน้าที่เหลือเกินกว่าจำนวนเงินที่ผู้รับจ้างจะได้รับหลังจากหักชดใช้ในกรณีอื่นแล้ว ผู้รับจ้างจะต้องจ่ายคืนเงินจำนวนที่เหลือนั้นให้แก่ผู้ว่าจ้าง ภายใน ๗ (เจ็ด) วัน นับถัดจากวันได้รับแจ้งเป็นหนังสือจากผู้ว่าจ้าง

๕.๖ (ข) (สำหรับสัญญาที่เป็นราคาเหมารวม)

ผู้ว่าจ้างจะคืนหลักประกันการรับเงินค่าจ้างล่วงหน้าให้แก่ผู้รับจ้าง ต่อเมื่อผู้ว่าจ้างได้หักเงินค่าจ้างไว้ครบจำนวนเงินค่าจ้างล่วงหน้าตามข้อ ๕.๓ (ข) แล้ว เว้นแต่ในกรณีดังต่อไปนี้ ผู้รับจ้างมีสิทธิขอคืนหลักประกันการรับเงินค่าจ้างล่วงหน้าบางส่วนก่อนได้

(๑) กรณีผู้รับจ้างวางหลักประกันการรับเงินค่าจ้างล่วงหน้าไว้ฉบับเดียว หากผู้ว่าจ้างได้หักเงินค่าจ้างล่วงหน้าไปแล้ว ผู้รับจ้างมีสิทธิขอคืนหลักประกันการรับเงินค่าจ้างล่วงหน้าในส่วนที่ผู้ว่าจ้างได้หักเงินค่าจ้างล่วงหน้าไปแล้วนั้น โดยผู้รับจ้างจะต้องนำหลักประกันการรับเงินค่าจ้างล่วงหน้าฉบับใหม่ที่มีมูลค่าเท่ากับเงินค่าจ้างล่วงหน้าที่เหลืออยู่มาวางให้แก่ผู้ว่าจ้าง

(๒) กรณีผู้รับจ้างได้วางหลักประกันการรับเงินค่าจ้างล่วงหน้าไว้หลายฉบับ ซึ่งแต่ละฉบับมี

มูลค่าเท่ากับจำนวนเงินค่าจ้างล่วงหน้าที่ผู้ว่าจ้างจะต้องหักไว้ในแต่ละงวด หากผู้ว่าจ้างได้หักเงินค่าจ้างล่วงหน้าในงวดใดแล้ว ผู้รับจ้างมีสิทธิขอคืนหลักประกันการรับเงินค่าจ้างล่วงหน้าในงวดนั้นได้

ข้อ ๖. การหักเงินประกันผลงาน

ในการจ่ายเงินค่าจ้างให้แก่ผู้รับจ้างแต่ละงวด ผู้ว่าจ้างจะหักเงินจำนวนร้อยละ - ของเงินที่ต้องจ่ายในงวดนั้นเพื่อเป็นประกันผลงาน ในกรณีที่เงินประกันผลงานถูกหักไว้แล้วเป็นจำนวนเงินไม่ต่ำกว่า - บาท ผู้รับจ้างมีสิทธิที่จะขอเงินประกันผลงานคืน โดยนำหนังสือคำประกันของธนาคารหรือหนังสือคำประกันอิเล็กทรอนิกส์ซึ่งออกโดยธนาคารภายในประเทศ มามอบให้ผู้ว่าจ้างเพื่อเป็นหลักประกันแทนก็ได้

ผู้ว่าจ้างจะคืนเงินประกันผลงาน และ/หรือหนังสือคำประกันของธนาคารดังกล่าวตามวรรคหนึ่งโดยไม่มีดอกเบี้ยให้แก่ผู้รับจ้างพร้อมกับการจ่ายเงินค่าจ้างงวดสุดท้าย

ข้อ ๗ (ข) กำหนดเวลาแล้วเสร็จและสิทธิของผู้ว่าจ้างในการบอกเลิกสัญญา

ผู้รับจ้างต้องเริ่มทำงานที่รับจ้างภายในวันที่ ๒ สิงหาคม ๒๕๖๗ และจะต้องทำงานให้แล้วเสร็จบริบูรณ์ภายในวันที่ ๒๙ พฤศจิกายน ๒๕๖๗ (กรณีวันสุดท้ายของสัญญา ตรงกับวันหยุดราชการ องค์การบริหารส่วนตำบลเสมาใหญ่ จะถือปฏิบัติตามพระราชกฤษฎีกา ให้ใช้วันหยุดชดเชยแห่ง ประมวลกฎหมายแพ่งและพาณิชย์ พรพพ ๑ และ ๒ ที่ได้ตรวจชำระใหม่ มาตรา ๑๙๓/๘ ต่อไป) ถ้าผู้รับจ้างมิได้ลงมือทำงานภายในกำหนดเวลา หรือไม่สามารทำงานให้แล้วเสร็จตามกำหนดเวลา หรือมีเหตุให้เชื่อได้ว่าผู้รับจ้างไม่สามารถทำงานให้แล้วเสร็จภายในกำหนดเวลา หรือจะแล้วเสร็จล่าช้าเกินกว่ากำหนดเวลา หรือผู้รับจ้างทำผิดสัญญาข้อใดข้อหนึ่ง หรือตกเป็นผู้ถูกพิทักษ์ทรัพย์เด็ดขาด หรือตกเป็นผู้ล้มละลาย หรือเพิกเฉยไม่ปฏิบัติตามคำสั่งของคณะกรรมการตรวจรับพัสดุหรือผู้ควบคุมงานหรือบริษัทที่ปรึกษาซึ่งได้รับมอบอำนาจจากผู้ว่าจ้าง ผู้ว่าจ้างมีสิทธิที่จะบอกเลิกสัญญานี้ได้ และมีสิทธิจ้างผู้รับจ้างรายใหม่เข้าทำงานของผู้รับจ้างให้ลุล่วงไปด้วย การใช้สิทธิบอกเลิกสัญญานั้นไม่กระทบสิทธิของผู้ว่าจ้างที่จะเรียกร้องค่าเสียหายจากผู้รับจ้าง

การที่ผู้ว่าจ้างไม่ใช้สิทธิเลิกสัญญาดังกล่าวข้างต้นไม่เป็นเหตุให้ผู้รับจ้างพ้นจากความรับผิดชอบตามสัญญา

ข้อ ๘ ความรับผิดชอบในความชำรุดบกพร่องของงานจ้าง

เมื่องานแล้วเสร็จบริบูรณ์ และผู้ว่าจ้างได้รับมอบงานจากผู้รับจ้างหรือจากผู้รับจ้างรายใหม่ ในกรณีที่มีการบอกเลิกสัญญาตามข้อ ๗ หากมีเหตุชำรุดบกพร่องหรือเสียหายเกิดขึ้นจากการจ้างนี้ ภายในกำหนด ๒ (สอง) ปี นับถัดจากวันที่ได้รับมอบงานดังกล่าว ซึ่งความชำรุดบกพร่องหรือเสียหายนั้นเกิดจากความบกพร่องของผู้รับจ้างอันเกิดจากการใช้วัสดุที่ไม่ถูกต้องหรือทำไว้ไม่เรียบร้อย หรือทำไม่ถูกต้องตามมาตรฐานแห่งหลักวิชา ผู้รับจ้างจะต้องรีบทำการแก้ไข ให้เป็นที่เรียบร้อยโดยไม่มีค่าใช้จ่าย โดยผู้ว่าจ้างไม่ต้องออกเงินใดๆ ในการนี้ทั้งสิ้น หากผู้รับจ้างไม่กระทำการดังกล่าวภายในกำหนด ๑๕ (สิบห้า) วัน นับถัดจากวันที่ได้รับแจ้งเป็นหนังสือจาก ผู้ว่าจ้างหรือไม่ทำการแก้ไขให้ถูกต้องเรียบร้อยภายในเวลาที่ผู้ว่าจ้างกำหนด ให้ผู้ว่าจ้างมีสิทธิที่จะทำการนั้นเองหรือจ้างผู้อื่นให้ทำงานนั้น โดยผู้รับจ้างต้องเป็นผู้ออกค่าใช้จ่ายเองทั้งสิ้น

ในกรณีเร่งด่วนจำเป็นต้องรีบแก้ไขเหตุชำรุดบกพร่องหรือเสียหายโดยเร็ว และไม่อาจรอให้ผู้รับจ้างแก้ไข ในระยะเวลาที่กำหนดไว้ตามวรรคหนึ่งได้ ผู้ว่าจ้างมีสิทธิเข้าจัดการแก้ไขเหตุชำรุดบกพร่องหรือเสียหายนั้นเอง หรือจ้างผู้อื่นให้ซ่อมแซมความชำรุดบกพร่องหรือเสียหาย โดยผู้รับจ้าง ต้องรับผิดชอบชำระค่าใช้จ่ายทั้งหมด

การที่ผู้ว่าจ้างทำการนั้นเอง หรือจ้างผู้อื่นให้ทำงานนั้นแทนผู้รับจ้าง ไม่ทำให้ผู้รับจ้าง หลุดพ้นจากความ

รับผิดชอบตามสัญญา หากผู้รับจ้างไม่ขอใช้ค่าใช้จ่ายหรือค่าเสียหายตามที่ผู้ว่าจ้างเรียกร้องผู้ว่าจ้างมีสิทธิบังคับจากหลักประกันการปฏิบัติตามสัญญาได้

ข้อ ๙ การจ้างช่วง

ผู้รับจ้างจะต้องไม่เอางานทั้งหมดหรือแต่บางส่วนแห่งสัญญานี้ไปจ้างช่วงอีกทอดหนึ่ง เว้นแต่การจ้างช่วงงานแต่บางส่วนที่ได้รับอนุญาตเป็นหนังสือจากผู้ว่าจ้างแล้ว การที่ผู้ว่าจ้างได้อนุญาตให้จ้างช่วงงานแต่บางส่วนดังกล่าวนั้น ไม่เป็นเหตุให้ผู้รับจ้างหลุดพ้นจาก ความรับผิดชอบหรือพันธะหน้าที่ตามสัญญานี้ และผู้รับจ้างจะยังคงต้องรับผิดชอบในความผิดและความประมาทเลินเล่อของผู้รับจ้างช่วง หรือของตัวแทนหรือลูกจ้างของผู้รับจ้างช่วงนั้นทุกประการ

กรณีผู้รับจ้างไปจ้างช่วงงานแต่บางส่วนโดยฝ่าฝืนความในวรรคหนึ่ง ผู้รับจ้างต้องชำระค่าปรับให้แก่ผู้ว่าจ้างเป็นจำนวนเงินในอัตราร้อยละ ๑๐ (สิบ) ของวงเงินของงานที่จ้างช่วงตามสัญญา ทั้งนี้ ไม่ตัดสิทธิผู้ว่าจ้างในการบอกเลิกสัญญา

ข้อ ๑๐ การควบคุมงานของผู้รับจ้าง

ผู้รับจ้างจะต้องควบคุมงานที่รับจ้างอย่างเอาใจใส่ ด้วยประสิทธิภาพและความชำนาญ และในระหว่างทำงานที่รับจ้างจะต้องจัดให้มีผู้แทนซึ่งทำงานเต็มเวลาเป็นผู้รับผิดชอบควบคุมงานของ ผู้รับจ้าง ผู้แทนดังกล่าวจะต้องได้รับมอบอำนาจจากผู้รับจ้าง คำสั่งหรือคำแนะนำต่างๆ ที่ผู้ว่าจ้าง คณะกรรมการตรวจรับพัสดุ ผู้ควบคุมงาน หรือบริษัทที่ปรึกษาที่ผู้ว่าจ้างแต่งตั้ง ได้แจ้งแก่ผู้แทนเช่นว่านั้น ให้ถือว่าเป็นคำสั่งหรือคำแนะนำที่ได้แจ้งแก่ผู้รับจ้าง การแต่งตั้งผู้แทนตามข้อนี้จะต้องทำเป็นหนังสือและต้องได้รับความเห็นชอบเป็นหนังสือ จากผู้ว่าจ้าง การเปลี่ยนตัวหรือแต่งตั้งผู้แทนใหม่จะทำได้หากไม่ได้รับความเห็นชอบ เป็นหนังสือจากผู้ว่าจ้างก่อน

ผู้ว่าจ้างมีสิทธิที่จะขอให้เปลี่ยนตัวผู้แทนตามวรรคหนึ่ง โดยแจ้งเป็นหนังสือไปยังผู้รับจ้าง และผู้รับจ้างจะต้องทำการเปลี่ยนตัวผู้แทนนั้นโดยพลัน โดยไม่คิดค่าจ้างหรือราคาเพิ่มหรืออ้างเป็นเหตุเพื่อขยายอายุสัญญาอันเนื่องมาจากเหตุนี้

ข้อ ๑๑ ความรับผิดชอบของผู้รับจ้าง

ผู้รับจ้างจะต้องรับผิดชอบต่ออุบัติเหตุ ความเสียหาย หรือภัยอันตรายใดๆ อันเกิดจาก การปฏิบัติงานของผู้รับจ้าง และจะต้องรับผิดชอบต่อความเสียหายจากการกระทำของลูกจ้างหรือตัวแทน ของผู้รับจ้าง และจากการปฏิบัติงานของผู้รับจ้างช่วงด้วย (ถ้ามี)

ความเสียหายใดๆ อันเกิดแก่งานที่ผู้รับจ้างได้ทำขึ้น แม้จะเกิดขึ้นเพราะเหตุสุดวิสัย ก็ตาม ผู้รับจ้างจะต้องรับผิดชอบโดยซ่อมแซมให้คืนดีหรือ เปลี่ยนให้ใหม่โดยค่าใช้จ่ายของผู้รับจ้างเอง เว้นแต่ความเสียหายนั้นเกิดจากความผิดของผู้ว่าจ้าง ทั้งนี้ ความรับผิดชอบของผู้รับจ้างดังกล่าวในข้อนี้จะสิ้นสุดลงเมื่อผู้ว่าจ้างได้รับมอบงานครั้งสุดท้าย ซึ่งหลังจากนั้นผู้รับจ้างคงต้องรับผิดชอบในกรณีชำรุดบกพร่อง หรือความเสียหายดังกล่าวในข้อ ๘ เท่านั้น

ผู้รับจ้างจะต้องรับผิดชอบต่อบุคคลภายนอกในความเสียหายใดๆ อันเกิดจาก การปฏิบัติงานของผู้รับจ้าง หรือลูกจ้างหรือตัวแทนของผู้รับจ้าง รวมถึงผู้รับจ้างช่วง (ถ้ามี) ตามสัญญานี้ หากผู้ว่าจ้างถูกเรียกร้องหรือฟ้องร้องหรือต้องชดใช้ค่าเสียหายให้แก่บุคคลภายนอกไปแล้ว ผู้รับจ้างจะต้อง ดำเนินการใดๆ เพื่อให้มีการว่าต่างแก้ต่างให้แก่ผู้ว่าจ้างโดยค่าใช้จ่ายของผู้รับจ้างเอง รวมทั้งผู้รับจ้างจะต้องชดใช้ค่าเสียหายนั้นๆ ตลอดจนค่าใช้จ่ายใดๆ อันเกิดจากการถูกเรียกร้องหรือถูกฟ้องร้องให้แก่

ผู้ว่าจ้างทันที

ข้อ ๑๒ การจ่ายเงินแก่ลูกจ้าง

ผู้รับจ้างจะต้องจ่ายเงินแก่ลูกจ้างที่ผู้รับจ้างได้จ้างมาในอัตราและตามกำหนดเวลา ที่ผู้รับจ้างได้ตกลงหรือทำสัญญาไว้ต่อลูกจ้างดังกล่าว

ถ้าผู้รับจ้างไม่จ่ายเงินค่าจ้างหรือค่าทดแทนอื่นใดแก่ลูกจ้างดังกล่าวในวรรคหนึ่ง ผู้ว่าจ้างมีสิทธิที่จะเอาเงินค่าจ้างที่จะต้องจ่ายแก่ผู้รับจ้างมาจ่ายให้แก่ลูกจ้างของผู้รับจ้างดังกล่าว และให้ถือว่าผู้ว่าจ้างได้จ่ายเงินจำนวนนั้นเป็นค่าจ้างให้แก่ผู้รับจ้างตามสัญญาแล้ว

ผู้รับจ้างจะต้องจัดให้มีประกันภัยสำหรับลูกจ้างทุกคนที่จ้างมาทำงาน โดยให้ครอบคลุมถึงความรับผิดชอบทั้งปวงของผู้รับจ้าง รวมทั้งผู้รับจ้างช่วง (ถ้ามี) ในกรณีความเสียหายที่คิดค่าสินไหมทดแทนได้ตามกฎหมาย ซึ่งเกิดจากอุบัติเหตุหรือภัยอันตรายใดๆ ต่อลูกจ้างหรือบุคคลอื่น ที่ผู้รับจ้างหรือผู้รับจ้างช่วงจ้างมาทำงาน ผู้รับจ้างจะต้องส่งมอบกรมธรรม์ประกันภัยดังกล่าว พร้อมทั้งหลักฐานการชำระเบี้ยประกันให้แก่ผู้ว่าจ้างเมื่อผู้ว่าจ้างเรียกกร้อง

ข้อ ๑๓ การตรวจงานจ้าง

ถ้าผู้ว่าจ้างแต่งตั้งคณะกรรมการตรวจรับพัสดุ ผู้ควบคุมงาน หรือบริษัท ที่ปรึกษา เพื่อควบคุมการทำงานของลูกจ้าง คณะกรรมการตรวจ รับพัสดุ ผู้ควบคุมงาน หรือบริษัทที่ปรึกษานั้น มีอำนาจเข้าไปตรวจการงานในโรงงานและสถานที่ก่อสร้างได้ตลอดเวลา และผู้รับจ้างจะต้องอำนวยความสะดวกและให้ความช่วยเหลือในการนั้นตามสมควร

การที่มีคณะกรรมการตรวจรับพัสดุ ผู้ควบคุมงาน หรือบริษัทที่ปรึกษานั้น หากทำให้ผู้รับจ้างพ้นความรับผิดชอบตามสัญญานี้ข้อใดข้อหนึ่งไม่

ข้อ ๑๔ แบบรูปและรายการละเอียดตลาดเคลื่อน

ผู้รับจ้างรับรองว่าได้ตรวจสอบและทำความเข้าใจในแบบรูปและรายการละเอียดโดยถี่ถ้วนแล้ว หากปรากฏว่าแบบรูปและรายการละเอียดนั้นผิดพลาดหรือคลาดเคลื่อน ไปจากหลักการทางวิศวกรรมหรือทางเทคนิค ผู้รับจ้างตกลงที่จะปฏิบัติตามคำวินิจฉัยของผู้ว่าจ้าง คณะกรรมการตรวจรับพัสดุ ผู้ควบคุมงาน หรือบริษัทที่ปรึกษาที่ผู้ว่าจ้างแต่งตั้ง เพื่อให้งานแล้วเสร็จบริบูรณ์ คำวินิจฉัยดังกล่าวให้ถือเป็นที่สุด โดยผู้รับจ้างจะคิดค่าจ้าง ค่าเสียหาย หรือค่าใช้จ่ายใดๆ เพิ่มขึ้น จากผู้ว่าจ้างหรือขอขยายอายุสัญญาไม่ได้

ข้อ ๑๕ การควบคุมงานโดยผู้ว่าจ้าง

ผู้รับจ้างตกลงว่าคณะกรรมการตรวจรับพัสดุ ผู้ควบคุมงาน หรือบริษัท ที่ปรึกษาที่ผู้ว่าจ้างแต่งตั้ง มีอำนาจที่จะตรวจสอบและควบคุมงานเพื่อให้เป็นไปตาม สัญญานี้ และมีอำนาจที่จะสั่งให้แก้ไขเปลี่ยนแปลงเพิ่มเติม หรือตัดทอนซึ่งงานตามสัญญานี้ หากผู้รับจ้างขัดขืน ไม่ปฏิบัติตาม ผู้ว่าจ้าง คณะกรรมการตรวจ รับพัสดุ ผู้ควบคุมงาน หรือบริษัทที่ปรึกษา มีอำนาจ ที่จะสั่งให้หยุดการนั้นชั่วคราวได้ ความล่าช้าในกรณีเช่นนี้ ผู้รับจ้างจะถือเป็นเหตุขอขยายระยะเวลา การปฏิบัติงานตามสัญญาหรือเรียก้องค่าเสียหายใดๆ ไม่ได้ทั้งสิ้น

ข้อ ๑๖ งานพิเศษและการแก้ไขงาน

ผู้ว่าจ้างมีสิทธิที่จะสั่งเป็นหนังสือให้ผู้รับจ้างทำงานพิเศษซึ่งไม่ได้แสดงไว้หรือรวมอยู่ในเอกสารสัญญานี้ หากงานพิเศษนั้นๆ อยู่ในขอบข่ายทั่วไปแห่งวัตถุประสงค์ของสัญญา นอกจากนี้ ผู้ว่าจ้างยังมีสิทธิสั่งให้เปลี่ยนแปลงหรือแก้ไข แบบรูปและข้อกำหนดต่างๆ ในเอกสารสัญญาอีกด้วย

อัตราค่าจ้างหรือราคาที่กำหนดใช้ในสัญญานี้ ให้กำหนดใช้สำหรับงานพิเศษ หรืองานที่เพิ่มเติมขึ้น หรือตัด ทอนลงทั้งปวงตามคำสั่งของผู้ว่าจ้าง หากในสัญญาไม่ได้กำหนดไว้ถึงอัตราค่าจ้าง หรือราคาใดๆ ที่จะนำมาใช้สำหรับงานพิเศษ หรืองานที่เพิ่มขึ้นหรือลดลงดังกล่าว ผู้ว่าจ้าง และผู้รับจ้างจะได้ตกลงกันที่จะกำหนดอัตราค่าจ้างหรือราคาที่เพิ่มขึ้นหรือลดลง รวมทั้งการขยายระยะเวลา (ถ้ามี) กันใหม่เพื่อความเหมาะสม ในกรณีที่ตกลงกันไม่ได้ ผู้ว่าจ้างจะกำหนดอัตราจ้าง หรือราคาตาม แต่ผู้ว่าจ้างจะเห็นว่าเหมาะสมและถูกต้อง ซึ่งผู้รับจ้างจะต้องปฏิบัติงานตามคำสั่งของผู้ว่าจ้างไปก่อนเพื่อมิให้เกิดความเสียหาย แก่งานที่จ้าง

ข้อ ๑๗ ค่าปรับ

หากผู้รับจ้างไม่สามารถทำงานให้แล้วเสร็จภายในเวลาที่กำหนดไว้ ในสัญญาและผู้ว่าจ้างยังมิได้บอกเลิก สัญญา ผู้รับจ้างจะต้องชำระค่าปรับให้แก่ผู้ว่าจ้างเป็น จำนวนเงินวันละ ๔๙๔.๐๐ - บาท (สี่ร้อยเก้าสิบบาทถ้วน) และจะต้อง ชำระค่าใช้จ่ายในการควบคุมงาน (ถ้ามี) ในเมื่อผู้ว่าจ้าง ต้องจ้างผู้ควบคุมงานอีกต่อหนึ่งเป็นจำนวนเงินวันละ บาท (.....) นับถัดจากวันที่ครบกำหนดเวลาแล้วเสร็จของงานตามสัญญาหรือวันที่ผู้ว่าจ้างได้ขยายเวลาทำงานให้ จนถึงวันที่ทำงานแล้วเสร็จจริง นอกจากนี้ ผู้รับจ้างยอมให้ผู้ว่าจ้างเรียกค่าเสียหายอันเกิดขึ้นจากการที่ผู้รับจ้างทำงานล่าช้า เฉพาะส่วนที่เกินกว่าจำนวนค่าปรับและค่าใช้จ่ายดังกล่าวได้อีกด้วย

ในระหว่างที่ผู้ว่าจ้างยังมิได้บอกเลิกสัญญานั้น หากผู้ว่าจ้างเห็นว่าผู้รับจ้าง จะไม่สามารถปฏิบัติตามสัญญา ต่อไปได้ ผู้ว่าจ้างจะใช้สิทธิบอกเลิกสัญญาและใช้สิทธิตามข้อ ๑๘ ก็ได้ และถ้าผู้ว่าจ้างได้แจ้งข้อเรียกร้องไปยังผู้รับจ้างเมื่อครบ กำหนดเวลาแล้วเสร็จของงานขอให้ชำระค่าปรับแล้ว ผู้ว่าจ้างมีสิทธิที่จะปรับผู้รับจ้างจนถึงวันบอกเลิกสัญญาได้อีกด้วย

ข้อ ๑๘ สิทธิของผู้ว่าจ้างภายหลังบอกเลิกสัญญา

ในกรณีที่ผู้ว่าจ้างบอกเลิกสัญญา ผู้ว่าจ้างอาจทำงานนั้นเองหรือว่าจ้างผู้อื่นให้ทำงานนั้นต่อจนแล้วเสร็จ ก็ได้ ผู้ว่าจ้างหรือผู้รับจ้างทำงานนั้นต่อมีสิทธิใช้เครื่องใช้ในการก่อสร้าง สิ่งก่อสร้างขึ้นชั่วคราวสำหรับงานก่อสร้าง และวัสดุต่างๆ ซึ่งเห็นว่าจะต้องสงวนเอาไว้เพื่อการปฏิบัติงานตามสัญญา ตามที่จะเห็นสมควร

ในกรณีดังกล่าว ผู้ว่าจ้างมีสิทธิริบหรือบังคับจากหลักประกันการปฏิบัติตามสัญญาทั้งหมด หรือบางส่วน ตามแต่จะเห็นสมควร นอกจากนั้น ผู้รับจ้างจะต้องรับผิดชอบในค่าเสียหายซึ่งเป็นจำนวน เกินกว่าหลักประกันการปฏิบัติตาม สัญญา รวมทั้งค่าใช้จ่ายที่เพิ่มขึ้น ในการทำงานนั้นต่อให้แล้วเสร็จตามสัญญา ตลอดจนค่าใช้จ่ายในการควบคุมงานเพิ่ม (ถ้ามี) ซึ่ง ผู้ว่าจ้างจะหัก เอาจากเงินประกันผลงานหรือจำนวนเงินใดๆ ที่จะจ่ายให้แก่ผู้รับจ้างก็ได้

ข้อ ๑๙. การบังคับค่าปรับ ค่าเสียหาย และค่าใช้จ่าย

ในกรณีที่ผู้รับจ้างไม่ปฏิบัติตามสัญญาข้อหนึ่งข้อใดด้วยเหตุใดๆ ก็ตาม จนเป็นเหตุให้เกิดค่าปรับ ค่าเสียหาย หรือค่าใช้จ่ายแก่ผู้ว่าจ้าง ผู้รับจ้างต้องชดใช้ค่าปรับ ค่าเสียหาย หรือค่าใช้จ่ายดังกล่าวให้แก่ผู้ว่าจ้างโดยสิ้นเชิงภายใน กำหนด ๑๕ (สิบห้า) วัน นับถัดจากวันที่ได้รับแจ้งเป็นหนังสือจากผู้ว่าจ้าง หากผู้รับจ้างไม่ชดใช้ให้ถูกต้องครบถ้วนภายในระยะ

เวลาดังกล่าวให้ผู้ว่าจ้างมีสิทธิที่จะหักเอาจากจำนวนเงินค่าจ้างที่ต้องชำระ หรือจากเงินประกันผลงาน ของผู้รับจ้าง หรือบังคับ จากหลักประกันการปฏิบัติตามสัญญาได้ทันที

หากค่าปรับ ค่าเสียหาย หรือค่าใช้จ่ายที่บังคับจากเงินค่าจ้างที่ต้องชำระ เงินประกันผลงาน หรือหลักประกันการปฏิบัติตามสัญญาแล้วยังไม่เพียงพอ ผู้รับจ้างยินยอมชำระส่วนที่เหลือ ที่ยังขาดอยู่จนครบถ้วนตามจำนวนค่าปรับ ค่าเสียหาย หรือค่าใช้จ่ายนั้น ภายในกำหนด ๑๕ (สิบห้า) วัน นับถัดจากวันที่ได้รับแจ้งเป็นหนังสือจากผู้ว่าจ้าง

หากมีเงินค่าจ้างตามสัญญาที่หักไว้จ่ายเป็นค่าปรับ ค่าเสียหาย หรือค่าใช้จ่ายแล้วยังเหลืออยู่อีกเท่าใด ผู้ว่าจ้างจะคืนให้แก่ผู้รับจ้างทั้งหมด

ข้อ ๒๐ การทำบริเวณก่อสร้างให้เรียบร้อย

ผู้รับจ้างจะต้องรักษาบริเวณสถานที่ปฏิบัติงานตามสัญญานี้ รวมทั้งโรงงานหรือ สิ่งอำนวยความสะดวกในการทำงานของผู้รับจ้าง ลูกจ้าง ตัวแทน หรือผู้รับจ้างช่วง (ถ้ามี) ให้สะอาด ปลอดภัย และมีประสิทธิภาพในการใช้งานตลอดระยะเวลาการจ้าง และเมื่อทำงานเสร็จสิ้นแล้วจะต้องขนย้ายบรรดาเครื่องใช้ในการทำงานจ้างรวมทั้งวัสดุ ขยะมูลฝอย และสิ่งก่อสร้างชั่วคราวต่างๆ (ถ้ามี) ทั้งจะต้องกลบเกลี่ยพื้นดินให้เรียบร้อยเพื่อให้บริเวณทั้งหมดอยู่ในสภาพที่สะอาดและใช้งานได้ทันที

ข้อ ๒๑ การงดหรือลดค่าปรับ หรือการขยายเวลาปฏิบัติงานตามสัญญา

ในกรณีที่มีเหตุเกิดจากความผิดหรือความบกพร่องของฝ่ายผู้ว่าจ้าง หรือเหตุสุดวิสัย หรือเกิดจากพฤติการณ์อันหนึ่งอันใดที่ผู้รับจ้างไม่ต้องรับผิดชอบตามกฎหมาย หรือเหตุอื่นตามที่กำหนด ในกฎกระทรวง ซึ่งออกตามความในกฎหมายว่าด้วยการจัดซื้อจัดจ้างและการบริหารพัสดุภาครัฐ ทำให้ผู้รับจ้างไม่สามารถทำงานให้แล้วเสร็จตามเงื่อนไขและกำหนดเวลาแห่งสัญญานี้ได้ ผู้รับจ้างจะต้องแจ้งเหตุหรือพฤติการณ์ดังกล่าวพร้อมหลักฐานเป็นหนังสือให้ผู้ว่าจ้างทราบ เพื่อของดหรือลดค่าปรับ หรือขยายเวลาทำงานออกไปภายใน ๑๕ (สิบห้า) วันนับถัดจากวันที่เหตุนั้นสิ้นสุดลง หรือตามที่กำหนดในกฎกระทรวงดังกล่าว แล้วแต่กรณี

ถ้าผู้รับจ้างไม่ปฏิบัติให้เป็นไปตามความในวรรคหนึ่ง ให้ถือว่าผู้รับจ้างได้ละสิทธิเรียกร้อง ในการที่จะของดหรือลดค่าปรับ หรือขยายเวลาทำงานออกไปโดยไม่มีเงื่อนไขใดๆ ทั้งสิ้น เว้นแต่ กรณีเหตุเกิดจากความผิดหรือความบกพร่องของฝ่ายผู้ว่าจ้าง ซึ่งมีหลักฐานชัดเจน หรือผู้ว่าจ้างทราบดี อยู่แล้วตั้งแต่ต้น

การงดหรือลดค่าปรับ หรือขยายกำหนดเวลาทำงานตามวรรคหนึ่ง อยู่ในดุลพินิจของผู้ว่าจ้างที่จะพิจารณาตามที่เห็นสมควร

ข้อ ๒๒. การปรับราคาค่าจ้าง

ผู้ว่าจ้างและผู้รับจ้าง ตกลงกันให้ใช้สัญญาปรับราคาได้ สำหรับราคางานก่อสร้างตามสัญญานี้โดย การนำสูตร Escalation Factor (K) มาใช้คำนวณราคาค่างานที่เปลี่ยนแปลงไป โดยวิธีการต่อไปนี้ ตามเงื่อนไข หลักเกณฑ์ สูตร และวิธีคำนวณที่ใช้กับสัญญาแบบปรับราคาได้ตามมติคณะรัฐมนตรีเมื่อวันที่ ๒๒ สิงหาคม ๒๕๓๒ เรื่องการพิจารณาช่วยเหลือผู้ประกอบการอาชีพงานก่อสร้าง ตามหนังสือสำนักเลขาธิการคณะรัฐมนตรี ที่ นร ๐๒๐๓/ว ๑๐๙ ลงวันที่ ๒๔ สิงหาคม ๒๕๓๒

สูตรการปรับราคา (สูตรค่า K) จะต้องคงที่ที่ระดับที่กำหนดไว้ในวันแล้วเสร็จตามที่กำหนดไว้ในสัญญา หรือภายในระยะเวลาที่ ผู้ว่าจ้าง ได้ขยายออกไป โดยจะใช้สูตรของทางราชการที่ได้ระบุตามภาคผนวก ๕

งานอาคาร

$$\text{ใช้สูตร } K = 0.25 + 0.15 \text{ It/Io} + 0.10 \text{ Ct/Co} + 0.40 \text{ Mt/Mo} + 0.10 \text{ St/So}$$

สัญญานี้ทำขึ้นเป็นสองฉบับ มีข้อความถูกต้องตรงกัน คู่สัญญาได้อ่านและเข้าใจข้อความ โดยละเอียด
ตลอดแล้ว จึงได้ลงลายมือชื่อ พร้อมทั้งประทับตรา (ถ้ามี) ไว้เป็นสำคัญต่อหน้าพยาน และคู่สัญญาต่างยึดถือไว้ฝ่ายละหนึ่งฉบับ

(ลงชื่อ).....ผู้ว่าจ้าง
(นายอนุทิน ศรีนอก)

(ลงชื่อ).....ผู้รับจ้าง
(นายอภิชา ยิ่งนอก)

(ลงชื่อ).....พยาน
(นางสาวทศวรรณ ต่อชีพ)

(ลงชื่อ).....พยาน
(นางสาวศิริยาภรณ์ บรรตาศักดิ์)

เลขที่โครงการ ๖๗๐๗๙๖๒๐๕๖๒

เลขคุมสัญญา ๖๗๐๗๒๒๐๓๒๖๑๓

แบบขอเสียอากรแสตมป์เป็นตัวเงิน
สำหรับตราสารอิเล็กทรอนิกส์

อ.ส.9

 (1) ยื่นปกติ (2) ยื่นเพิ่มเติมครั้งที่ (1) ยื่นภายในกำหนดเวลา (2) ยื่นเกินกำหนดเวลา

ชื่อผู้เสียอากร นาย อภิชา ยิ่งนอก

ในฐานะ ผู้รับจ้าง

เลขประจำตัวผู้เสียภาษีอากร 3 3 0 0 4 0 0 1 9 3 6 2 2 สาขาที่

ที่อยู่อาคาร ห้องเลขที่ ชั้นที่ หมู่บ้าน เลขที่ 9 หมู่ที่ 18

ตรอก/ซอย แยก ถนน ตำบล/แขวง คูขาด

อำเภอ/เขต ทุ่ง จังหวัด นครราชสีมา รหัสไปรษณีย์ 3 0 2 6 0

ชื่อคู่สัญญา องค์การบริหารส่วนตำบล เสมอใหญ่

เลขประจำตัวผู้เสียภาษีอากร 0 9 9 4 0 0 0 2 9 4 8 0 8 สาขาที่

ที่อยู่อาคาร ห้องเลขที่ ชั้นที่ หมู่บ้าน เลขที่ 142 หมู่ที่ 5

ตรอก/ซอย แยก ถนน ตำบล/แขวง เสมอใหญ่

อำเภอ/เขต บัวใหญ่ จังหวัด นครราชสีมา รหัสไปรษณีย์ 3 0 1 2 0

รายละเอียดเกี่ยวกับสัญญา/ตราสาร

สัญญา/ตราสารเลขที่ ส13/2567 ลงวันที่ 01/08/2567

วัน เดือน ปี ที่เริ่มต้นสัญญา/ตราสาร 02/08/2567

วัน เดือน ปี ที่สิ้นสุดสัญญา/ตราสาร 29/11/2567

หมายเลขอ้างอิงตราสารอิเล็กทรอนิกส์

หมายเลขอ้างอิงตราสารอิเล็กทรอนิกส์เดิม (กรณียื่นเพิ่มเติม)

วันที่ได้รับตราสารอิเล็กทรอนิกส์(กรณีจัดทำขึ้นในต่างประเทศและนำเข้ามาในประเทศไทย)

เลขที่ใบเสร็จ: 67125470210

วันที่: 05/08/2567

จำนวนเงิน 494.00 บาท

(สัร้อยเก้าสิบบาทถ้วน)

DLN: อส900006000093000403092567080502000100

UID: 0000600025670805309003519

ตราสารตามบัญชีตราอากรแสตมป์ จ้างทำของ

มูลค่าในตราสาร (ไม่รวมภาษีมูลค่าเพิ่ม) 494,000.00

รายการค่าอากรแสตมป์ที่ขอชำระ

จำนวนเงิน

1. จำนวนเงินค่าอากรแสตมป์	494.00
2. เงินเพิ่มอากร	0.00
3. รวมจำนวนเงินค่าอากรแสตมป์ และเงินเพิ่มอากร (1. + 2.)	494.00

รายละเอียดเกี่ยวกับสัญญา/ตราสารเพิ่มเติม (ถ้ามี)

งานที่รับจ้าง : โครงการก่อสร้างอาคารโรงจอดรถ

จำนวนงวดงาน : 1

จำนวนเงินค้ำประกันตามสัญญา : 24,700.00 บาท

ข้าพเจ้าขอรับรองว่า รายการที่แจ้งไว้ข้างต้นนี้ เป็นรายการที่ถูกต้องและเป็นจริงทุกประการ



Digitally Signed

By: The Revenue Department (EFA)

Date: 2024-08-05 10:55:52

A1D730B2E8311C2C0847660961ADB86695B52D6100E3541ED9B63A310E6EB17A80692C61FB71

วันที่ 05 เดือน สิงหาคม พ.ศ. 2567 เวลา 00:00:00 น.



ใบเสร็จรับเงิน

หน่วยรับชำระ: กองบริหารการคลังและรายได้ กรมสรรพากร

ผู้ชำระภาษีอากร นาย อภิชา ยี่งนอก

เลขประจำตัวผู้เสียภาษีอากร/เลขประจำตัวประชาชน 3-3004-00193-62-2

วันชำระเงิน/วันนำส่ง 05/08/2567

เดือน/ปีภาษี

ประเภทการชำระ: ออกรอสมุดบ

หมายเลขอ้างอิงการชำระเงิน

เลขที่ใบเสร็จรับเงิน

จำนวนเงิน (บาท)

P090019961588

67125470210

***** 494.00

จำนวนเงินเป็นตัวอักษร

(สี่ร้อยเก้าสิบสี่บาทถ้วน)

494.00

จ.ส.9



Digitally Signed
By the Revenue Department (EPA)
Date :2024-08-05 10:58:52

ผู้รับเงิน

นางสุพัตรา ทรัพย์ดี

(นางทัศนีย์ เต่าร้าง)

ผู้อำนวยการกองบริหารการคลังและรายได้/ผู้รับมอบอำนาจ





รหัสรับรองการเสียอากรแสตมป์

36226708054231947513

รายละเอียดการขอเสียอากรแสตมป์เป็นตัวเงินสำหรับตราสารอิเล็กทรอนิกส์

รหัสรับรองการเสียอากรแสตมป์ 36226708054231947513

เลือกยื่นตราสาร ตราสารอิเล็กทรอนิกส์ ตราสารกระดาษ

ผู้ขอเสียอากรแสตมป์

เลขประจำตัวผู้เสียภาษีอากร 3 3 0 0 4 0 0 1 9 3 6 2 2

สาขาที่

ชื่อผู้ขอเสียอากรแสตมป์ นาย อภิชา ยั่งยืน

ในฐานะ ผู้รับจ้าง

คู่สัญญา

เลขประจำตัวผู้เสียภาษีอากร 0 9 9 4 0 0 0 2 9 4 8 0 8

สาขาที่

ชื่อคู่สัญญา องค์การบริหารส่วนตำบล เสมอใหญ่

รายละเอียดเกี่ยวกับสัญญา

ลักษณะแห่งตราสาร ตราสาร 4 จ้างทำของ

สัญญาเลขที่ ส13/2567

ลงวันที่ 01/08/2567

วัน เดือน ปี ที่เริ่มสัญญา 02/08/2567

วัน เดือน ปี ที่สิ้นสุดสัญญา 29/11/2567

หมายเลขอ้างอิงตราสารอิเล็กทรอนิกส์

มูลค่าในตราสาร (ไม่รวมภาษีมูลค่าเพิ่ม) 494,000.00

วันที่ได้รับตราสารอิเล็กทรอนิกส์

รายละเอียดเพิ่มเติมเกี่ยวกับตราสารอิเล็กทรอนิกส์

งานที่รับจ้าง โครงการก่อสร้างอาคารโรงจอดรถ

จำนวนงวดงาน 1

จำนวนเงินค้ำประกันตามสัญญา 24,700.00

บาท

รายละเอียดการชำระเงิน

จำนวนเงินค่าอากรแสตมป์ 494.00

เงินเพิ่มอากร 0.00

รวมจำนวนเงินค่าอากรแสตมป์ และเงินเพิ่มอากร 494.00

เลขที่ใบเสร็จรับเงิน 67125470210

วันที่ชำระเงิน 05/08/2567

กรณียื่นแบบเพิ่มเติม (สำหรับตราสาร 1, 2, 3, 4, 5, 11(2), 14, 17, 18 และ 21)

หมายเลขอ้างอิงตราสารอิเล็กทรอนิกส์ (ฉบับเดิม)

สัญญาเลขที่ (ฉบับเดิม)

ลงวันที่ (ฉบับเดิม)



เล่มที่ 1

เลขที่ 021

สำเนาใบเสร็จรับเงิน

องค์การบริหารส่วนตำบล

อำเภอ

อำเภอ

จังหวัด

นครศรีธรรมราช

วันที่

1

เดือน

ธันวาคม

พ.ศ.

๒๕๖๗

ได้รับเงินจาก

คชชอธชา อึ้งนอก

เป็นค่า

จัดจ้างรถขนอัญญา ที่วัดไร่ขิง อ.นครหลวง จ.นนทบุรี

จำนวนเงิน

๒๔,๗๐๐

บาท

สตางค์

สองหมื่นสี่พันเจ็ดร้อยบาทถ้วน

ไว้เป็นการถูกต้องแล้ว

ลงชื่อ

ผู้รับเงิน

(นางสาวสิริยาภรณ์ บรรดาศักดิ์)

ตำแหน่ง

นักวิชาการจัดเก็บรายได้

ใบรับวัสดุ

รับที่ 06/2567

วันที่ 14 เดือน กุมภาพันธ์ พ.ศ. 2567

ตามที่ กองสวัสดิการสังคม องค์การบริหารส่วนตำบลเสมาใหญ่ได้จัดซื้อวัสดุคอมพิวเตอร์ จากร้าน ราชา โอ.เอ ตามใบสั่งซื้อเลขที่ ข15/2567 ลงวันที่ 13 เดือน กุมภาพันธ์ พ.ศ. 2567 ซึ่งมีรายละเอียดดังต่อไปนี้

ลำดับ ที่	รายการ	จำนวน / หน่วย		ราคา/หน่วย (บาท)	ราคารวม (บาท)
1	คีย์บอร์ด	1	อัน	650	650
2	เมาส์ไร้สาย	1	ตัว	550	550
3	รีโมทสไลด์	1	อัน	700	700
รวม	(หนึ่งพันเก้าร้อยบาทถ้วน)				1,900.-

รับวัสดุ ณ วันที่ 14 เดือน กุมภาพันธ์ พ.ศ. 2567

* เพื่อโปรดทราบ

(ลงชื่อ).....เจ้าหน้าที่

(นางสาวสุดาสมร จริยะกุลเดโช)

นักวิชาการพัสดุชำนาญการ

* ทราบ

(ลงชื่อ).....

(นายสมบัติ คำลือชา)

ผู้อำนวยการกองสวัสดิการสังคม

องค์การบริหารส่วนตำบลเสมาใหญ่

โครงการก่อสร้างอาคารโรงจอดรถ

บริเวณสำนักงานองค์การบริหารส่วนตำบลเสมาใหญ่
ตำบลเสมาใหญ่ อำเภอบัวใหญ่ จังหวัดนครราชสีมา

ขนาดกว้าง 7.00 เมตร ยาว 16.00 เมตร พื้นคอนกรีตเสริมเหล็ก ทน 0.15 เมตร
ที่มีพื้นที่ไม่น้อยกว่า 126 ตารางเมตร พร้อมก่อสร้างห้องเก็บพัสดุอุปกรณ์
จำนวน 1 ห้อง ขนาดกว้าง 3 เมตร ยาว 4 เมตร พร้อมป้ายโครงการ 1 บ้าย

องค์การบริหารส่วนตำบลเสมาใหญ่ 142 หมู่ที่ 5 ต.เสมาใหญ่ อ.บัวใหญ่ จ.นครราชสีมา โทร. 0 - 4497 - 6218	โครงการ ก่อสร้างอาคารโรงจอดรถ	สถานที่ สำนักงานองค์การบริหารส่วนตำบลเสมาใหญ่	สำรวจ (นายพิเชษฐ์ สพรหมราช) นายช่างโยธาอาวุโส	เขียนแบบ (นายพิเชษฐ์ สพรหมราช) นายช่างโยธาอาวุโส	ตรวจสอบ (นายทวีเดช วงศ์รักษา) ผู้อำนวยการกองช่าง	รับมอบ (นายธีรศักดิ์ ชนาพรศรีสมบัติ) ผู้อำนวยการกองช่าง ราชการกรม ปลัดองค์การบริหารส่วนตำบลเสมาใหญ่	อนุมัติ (นายอุทิศ ศรีนอก) นายกองค์การบริหารส่วนตำบลเสมาใหญ่	กองช่าง วันที่ 9 มิถุนายน 2567	แบบเลขที่ รท/2567	แผ่นที่ 1/8
---	----------------------------------	--	---	--	--	--	---	-----------------------------------	----------------------	----------------

(ลงชื่อ).....ผู้ว่าจ้าง

(นายอุเทน ศรีนอก)

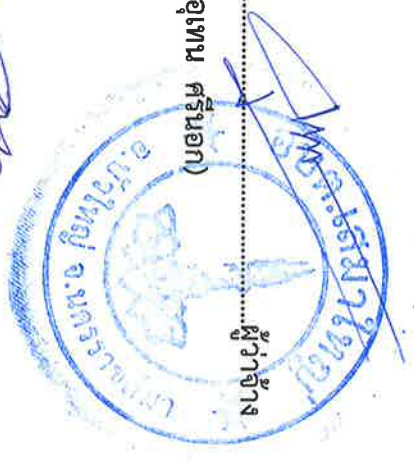

(ลงชื่อ).....ผู้รับจ้าง

(นายอภิชา ยิ่งนอก)

(ลงชื่อ).....พยาน

คำอโหม

(นางสาวศรารณ ต่อชีพ)

(ลงชื่อ).....พยาน

วิมล

(นางสาวศรียาภรณ์ บรรดาศักดิ์)

องค์การบริหารส่วนตำบลเสมาใหญ่
 142 หมู่ที่ 5 ต.เสมาใหญ่
 อ.บัวใหญ่ จ.นครราชสีมา
 โทร. 0 - 4497 - 6218

โครงการ

ก่อสร้างอาคารโรงจอดรถ

สถานที่

สำนักงานส่งเสริมการค้าในต่างประเทศ
 (นายพิสิษฐ์ สหพรหมราช)
 นายช่างโยธาอาวุโส

สำรวจ

เขียนแบบ
 (นายพิสิษฐ์ สหพรหมราช)
 นายช่างโยธาอาวุโส

ตรวจสอบ

นั่งชม
 (นางศศิภัทร์ ชวนาทรศิริสมบัติ)
 ผู้อำนวยการกองคลัง รักษาการคนแทน
 ปลัดองค์การบริหารส่วนตำบลเสมาใหญ่

อนุมัติ

นายกองค์การบริหารส่วนตำบลเสมาใหญ่
 (นายสุทัศน์ ศรีนอก)

กองช่าง

วันที่
 9 มิถุนายน 2567

แบบเลขที่
 ๕๑๑/๒๕๖๗

แผ่นที่
 2/8

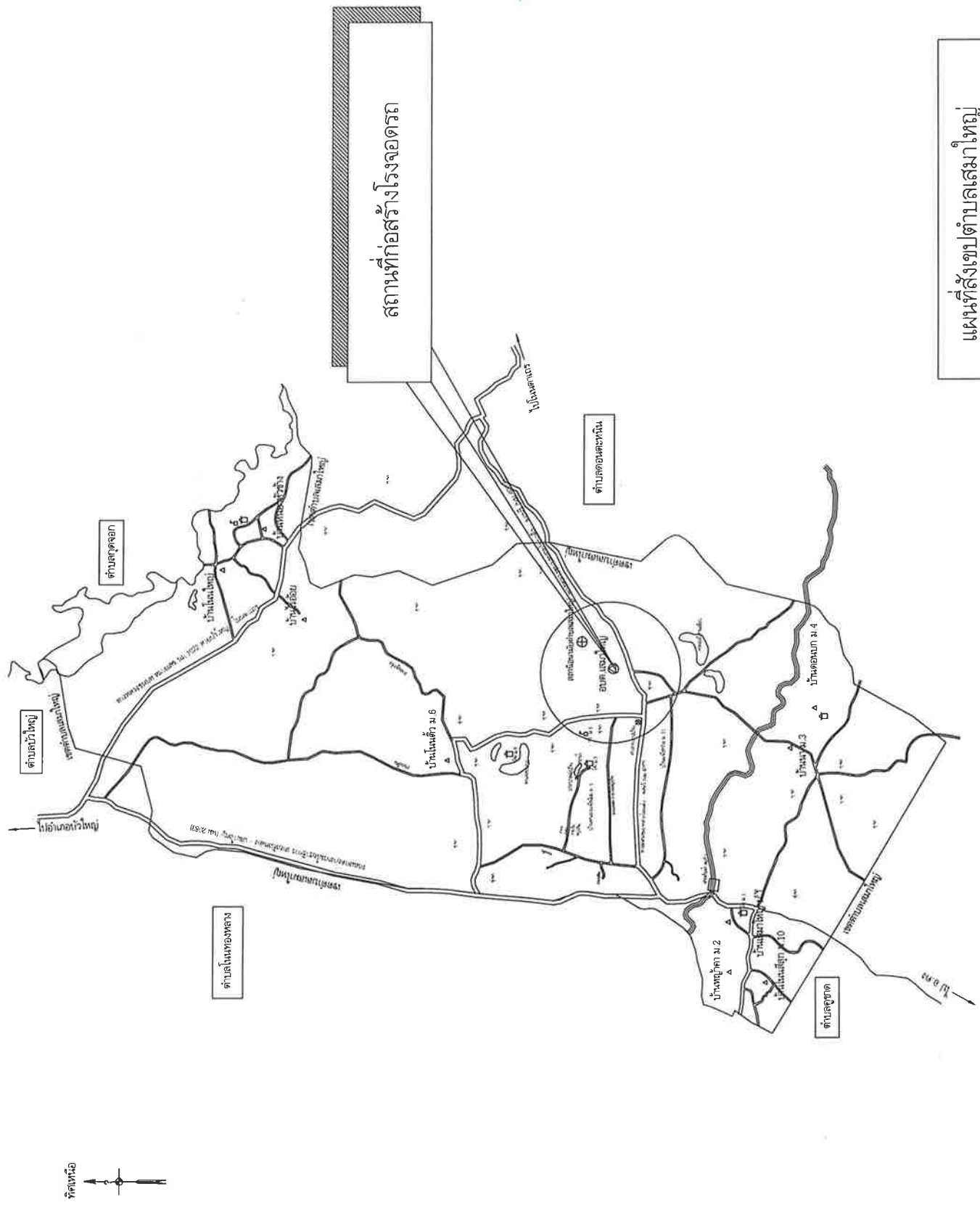

แผนที่ตั้งเขตตำบลเสมาใหญ่

(ศบค.) (นางสาวศิริภรณ์ นาม)

นางสาวศิริภรณ์ นาม (ลงชื่อ).....



(นางสาวศิริภรณ์ นาม)

นางสาวศิริภรณ์ นาม (ลงชื่อ).....



(นางสาวศิริภรณ์ นาม)

นางสาวศิริภรณ์ นาม (ลงชื่อ).....



(นางสาวศิริภรณ์ นาม)

นางสาวศิริภรณ์ นาม (ลงชื่อ).....



องค์การบริหารส่วนตำบลเสมาใหญ่
142 หมู่ที่ 5 ต.เสมาใหญ่
อ.บัวใหญ่ จ.นครราชสีมา
โทร. 0 - 4497 - 6218

โครงการ

ก่อสร้างอาคารโรงจอดรถ

สถานที่

ที่ดินของ อบ.ส.ตำบลเสมาใหญ่

สำรวจ

(นายพิสิษฐ์ สงทพรภพ)
นายช่างโยธาอาวุโส

เขียนแบบ

(นายพิสิษฐ์ สงทพรภพ)
นายช่างโยธาอาวุโส

ตรวจสอบ

(นายทวีเดช (นครินทร์))
ผู้อำนวยการกองช่าง

เห็นชอบ

(นางนงนิตย์ศรี ทนตรศรีสมบัติ)
ผู้อำนวยการกองคลัง รักษาการแทน
ปลัดองค์การบริหารส่วนตำบลเสมาใหญ่

อนุมัติ

(นายอุเทน จรีนอก)
นายองค์การบริหารส่วนตำบลเสมาใหญ่

วันที่ 9 มิถุนายน 2567

หน้า 5/8

วันที่ 8/1/2567

1	พื้นที่	พื้นที่
2	รายการผนัง	พื้นที่
3	รายการผนัง	พื้นที่
4	การขึ้นบันได	พื้นที่
5	รายการฝ้า	พื้นที่
6	รายการวัสดุผนัง	พื้นที่
7	รายการวัสดุผนัง	พื้นที่
8	รายการงานทาสี	พื้นที่
9	รายการงานทาสี	พื้นที่
10	รายการงานทาสี	พื้นที่
11	รายการงานทาสี	พื้นที่
12	รายการงานทาสี	พื้นที่
13	รายการงานทาสี	พื้นที่
14	รายการงานทาสี	พื้นที่
15	รายการงานทาสี	พื้นที่
16	รายการงานทาสี	พื้นที่
17	รายการงานทาสี	พื้นที่
18	รายการงานทาสี	พื้นที่
19	รายการงานทาสี	พื้นที่
20	รายการงานทาสี	พื้นที่
21	รายการงานทาสี	พื้นที่
22	รายการงานทาสี	พื้นที่
23	รายการงานทาสี	พื้นที่
24	รายการงานทาสี	พื้นที่
25	รายการงานทาสี	พื้นที่
26	รายการงานทาสี	พื้นที่
27	รายการงานทาสี	พื้นที่
28	รายการงานทาสี	พื้นที่
29	รายการงานทาสี	พื้นที่
30	รายการงานทาสี	พื้นที่
31	รายการงานทาสี	พื้นที่
32	รายการงานทาสี	พื้นที่
33	รายการงานทาสี	พื้นที่
34	รายการงานทาสี	พื้นที่
35	รายการงานทาสี	พื้นที่
36	รายการงานทาสี	พื้นที่
37	รายการงานทาสี	พื้นที่
38	รายการงานทาสี	พื้นที่
39	รายการงานทาสี	พื้นที่
40	รายการงานทาสี	พื้นที่
41	รายการงานทาสี	พื้นที่
42	รายการงานทาสี	พื้นที่
43	รายการงานทาสี	พื้นที่
44	รายการงานทาสี	พื้นที่
45	รายการงานทาสี	พื้นที่
46	รายการงานทาสี	พื้นที่
47	รายการงานทาสี	พื้นที่
48	รายการงานทาสี	พื้นที่
49	รายการงานทาสี	พื้นที่
50	รายการงานทาสี	พื้นที่
51	รายการงานทาสี	พื้นที่
52	รายการงานทาสี	พื้นที่
53	รายการงานทาสี	พื้นที่
54	รายการงานทาสี	พื้นที่
55	รายการงานทาสี	พื้นที่
56	รายการงานทาสี	พื้นที่
57	รายการงานทาสี	พื้นที่
58	รายการงานทาสี	พื้นที่
59	รายการงานทาสี	พื้นที่
60	รายการงานทาสี	พื้นที่
61	รายการงานทาสี	พื้นที่
62	รายการงานทาสี	พื้นที่
63	รายการงานทาสี	พื้นที่
64	รายการงานทาสี	พื้นที่
65	รายการงานทาสี	พื้นที่
66	รายการงานทาสี	พื้นที่
67	รายการงานทาสี	พื้นที่
68	รายการงานทาสี	พื้นที่
69	รายการงานทาสี	พื้นที่
70	รายการงานทาสี	พื้นที่
71	รายการงานทาสี	พื้นที่
72	รายการงานทาสี	พื้นที่
73	รายการงานทาสี	พื้นที่
74	รายการงานทาสี	พื้นที่
75	รายการงานทาสี	พื้นที่
76	รายการงานทาสี	พื้นที่
77	รายการงานทาสี	พื้นที่
78	รายการงานทาสี	พื้นที่
79	รายการงานทาสี	พื้นที่
80	รายการงานทาสี	พื้นที่
81	รายการงานทาสี	พื้นที่
82	รายการงานทาสี	พื้นที่
83	รายการงานทาสี	พื้นที่
84	รายการงานทาสี	พื้นที่
85	รายการงานทาสี	พื้นที่
86	รายการงานทาสี	พื้นที่
87	รายการงานทาสี	พื้นที่
88	รายการงานทาสี	พื้นที่
89	รายการงานทาสี	พื้นที่
90	รายการงานทาสี	พื้นที่
91	รายการงานทาสี	พื้นที่
92	รายการงานทาสี	พื้นที่
93	รายการงานทาสี	พื้นที่
94	รายการงานทาสี	พื้นที่
95	รายการงานทาสี	พื้นที่
96	รายการงานทาสี	พื้นที่
97	รายการงานทาสี	พื้นที่
98	รายการงานทาสี	พื้นที่
99	รายการงานทาสี	พื้นที่
100	รายการงานทาสี	พื้นที่

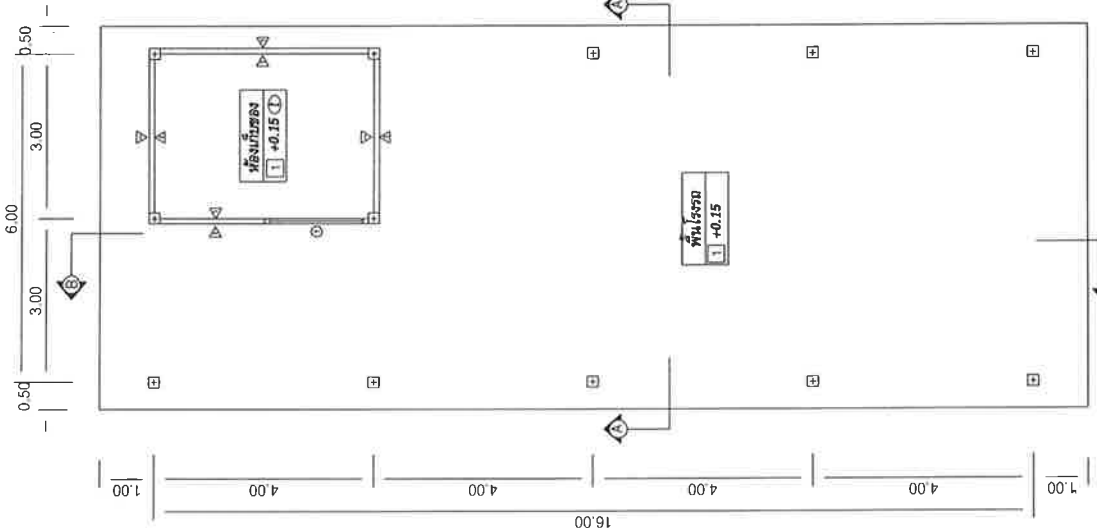



แปลนพื้นโรงจอดรถ
SCALE 1 : 100

หมายเหตุ หากจะมีการตรวจรับงานก่อนเพื่อยุติโครงการ 28 วัน จะต้องนำแบบตัวอย่างมาติดงัดเอกสารที่อายุ 7 วัน
ไปทำการทดสอบและสามารถรับน้ำหนักได้ไม่น้อยกว่า 70 เปอร์เซ็นต์ ของกำลังอัดคอนกรีตอายุ 28 วัน และสามารถเปิดใช้งานได้
“ผู้เสนอราคาจะต้องรับผิดชอบในการถอดแบบและคำนวณราคาเอง ตามเงื่อนไขที่ปรากฏในประกาศฯ”

(ลงชื่อ).....
นางสาวศิริยาภรณ์ บรรดาศักดิ์
พยาน

(ลงชื่อ).....
นางสาวศรธรรม ต่อชีพ
พยาน

(ลงชื่อ).....
นางอภิญญา ยิ่งนอย
ผู้รับจ้าง

(ลงชื่อ).....
นายอรรถพร ศรีนอก
ผู้ว่าจ้าง



องค์กรบริหารส่วนตำบลเสนาใหญ่
142 หมู่ที่ 5 ต.เสนาใหญ่
อ.บัวใหญ่ จ.นครราชสีมา
โทร. 0 - 4497 - 6218

โครงการ

ก่อสร้างอาคารโรงจอดรถ

สถานที่

ที่ดินว่างข้างทางสาธารณะตำบลเสนาใหญ่

สำรวจ

(นายพิสิษฐ์ สงพรมราช)
นายช่างโยธาอาวุโส

เขียนแบบ

(นายพิสิษฐ์ สงพรมราช)
นายช่างโยธาอาวุโส

ตรวจสอบ

(นายทวีเดช (งงศรีลา))
ผู้อำนวยการก่อสร้าง

เห็นชอบ

(นางเนลิณศิริ ขุนราชศรีสมบัติ)
ผู้อำนวยการกองคลัง รักษาการนายกเทศมนตรี
ปลัดองค์การบริหารส่วนตำบลเสนาใหญ่

อนุมัติ

(นายอุเทน ศรีนอก)
นายกองค์การบริหารส่วนตำบลเสนาใหญ่

กองช่าง

วันที่
9 สิงหาคม 2567

แบบเลขที่

801/2567

แผ่นที่

4/8

ท้องเหล็กแป้นปลงมดำ ขนาด 2 นิ้ว ทน 1.8 มม.
ท้องเหล็กแป้นปลงมดำ ขนาด 1 1/2 นิ้ว ทน 1.8 มม.

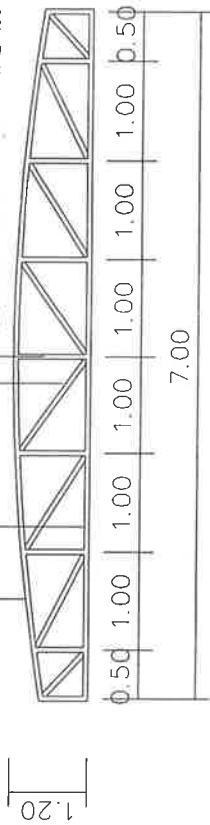

แบบแสดงขยาย TRUSS 1

not to scale

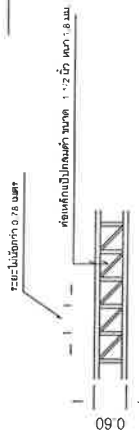

แบบแสดงขยาย TRUSS 2

not to scale

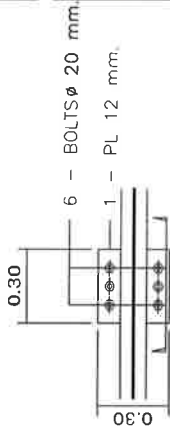

FIX END

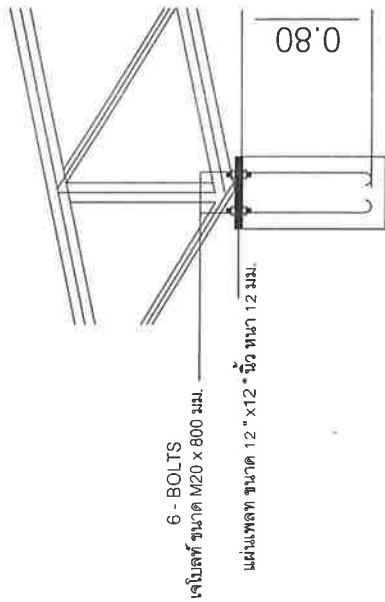

6 - BOLTS
เส้นเหล็ก ขนาด M20 x 800 มม.

แผ่นเหล็ก ขนาด 12" x 12" นิ้ว ทน 1.8 มม.

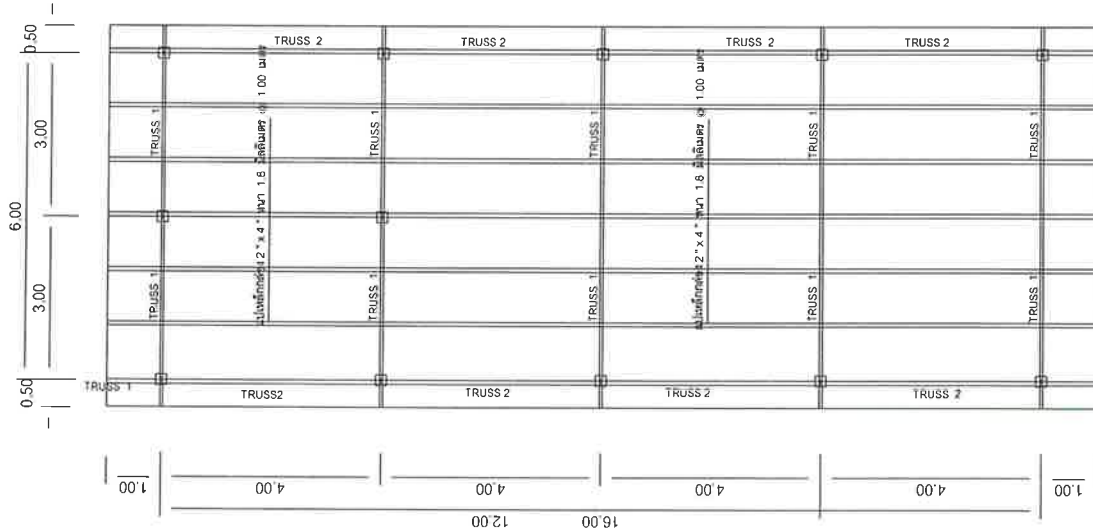

แปลนโครงสร้างหลังคา

SCALE 1 : 100

ขยายการเชื่อมต่อโครงหลังคา

not to scale

(ลงชื่อ).....
(นายอเนก คุ้มเนก)
ผู้ว่าจ้าง



(ลงชื่อ).....
(นายอเนก คุ้มเนก)
ผู้รับจ้าง

(ลงชื่อ).....
(นางสาวพัศวรรณ ต่อชีพ)
พยาน

(ลงชื่อ).....
(นางสาวศิริยาภรณ์ บรรดาศักดิ์)
พยาน

องค์การบริหารส่วนตำบลเสมาใหญ่
 142 หมู่ที่ 5 ต.เสมาใหญ่
 อ.บัวใหญ่ จ.นครราชสีมา
 โทร. 0 - 4497 - 6218

โครงการ

ก่อสร้างอาคารโรงจอดรถ

สถานที่

สำนักงานองค์การบริหารส่วนตำบลเสมาใหญ่

สำรวจ

(นายพิสิษฐ์ สงพรหมราช)
 นายช่างโยธาอาวุโส

เขียนแบบ

(นายพิสิษฐ์ สงพรหมราช)
 นายช่างโยธาอาวุโส

ตรวจสอบ

(นายวิเศษ นุศรีลา)
 ผู้อำนวยการกองช่าง

เห็นชอบ

(นางเสาวนีย์ ฑนธศรีสมบัติ)
 ผู้อำนวยการกองคลัง รักษาการแทน
 ปลัดองค์การบริหารส่วนตำบลเสมาใหญ่

อนุมัติ

(นายอุเทน ศรีนอก)
 นายกองค์การบริหารส่วนตำบลเสมาใหญ่

กองช่าง

วันที่ 6 สิงหาคม 2567

แบบเลขที่ ๕๖๑/๒๕๖๗

แผ่นที่ 5/8

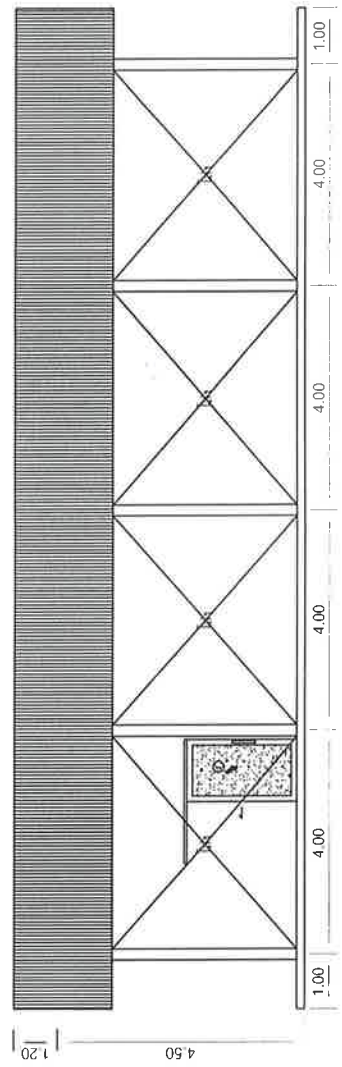

รูปด้านซ้าย
 SCALE 1:100

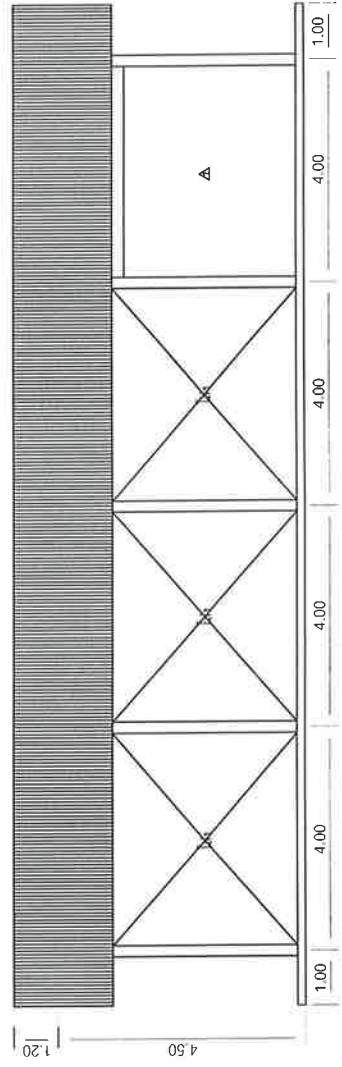

รูปด้านขวา
 SCALE 1:100

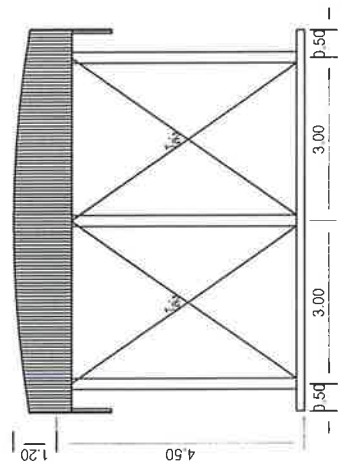

รูปด้านหน้า
 SCALE 1:100

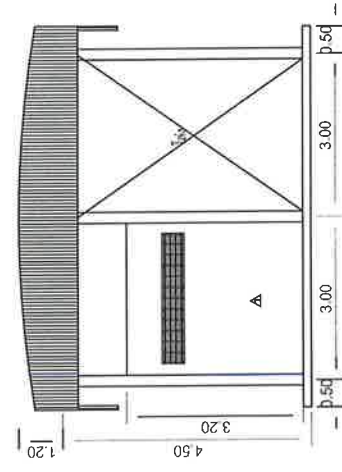

รูปด้านหลัง
 SCALE 1:100

(ลงชื่อ).....ผู้ว่าจ้าง

(นายเอกนท ศรีนอก)



(ลงชื่อ).....ผู้รับจ้าง

(นายเอกนท ศรีนอก)

A handwritten signature in blue ink, appearing to be 'เอกนท'.

(ลงชื่อ).....พยาน

(นางสาวพัชราวรรณ ต่อชีพ)

A handwritten signature in blue ink, appearing to be 'พัชราวรรณ'.

(ลงชื่อ).....พยาน

(นางสาวศิริยาภรณ์ บรรดาศักดิ์)

A handwritten signature in blue ink, appearing to be 'ศิริยาภรณ์'.

องค์การบริหารส่วนตำบลเสมาใหญ่
 142 หมู่ที่ 5 ต.เสมาใหญ่
 อ.บัวใหญ่ จ.นครราชสีมา
 โทร. 0 - 4497 - 6218

โครงการ

ก่อสร้างอาคารโรงจอดรถ

สถานที่

3 ซ้ำงานหลังคาบริเวณสวนตำบลเสมาใหญ่

สำรวจ

(นายพิสิษฐ์ สงพรมราช)
 นายช่างโยธาอาวุโส

เขียนแบบ

(นายพิสิษฐ์ สงพรมราช)
 นายช่างโยธาอาวุโส

ตรวจสอบ

(นายทวิเดช วงศ์ธรีลา)
 ผู้อำนวยการกองช่าง

เห็นชอบ

(นางณลิษา ศรีธนศรีสมบัติ)
 ผู้อำนวยการกองคลัง รักษาการการแทน
 ปลัดองค์การบริหารส่วนตำบลเสมาใหญ่

อนุมัติ

(นายอุเทน ศรีนอก)
 นายกองค์การบริหารส่วนตำบลเสมาใหญ่

กองช่าง

วันที่ 9 สิงหาคม 2557

แบบเลขที่

สง 4/2567

แผ่นที่

6/8

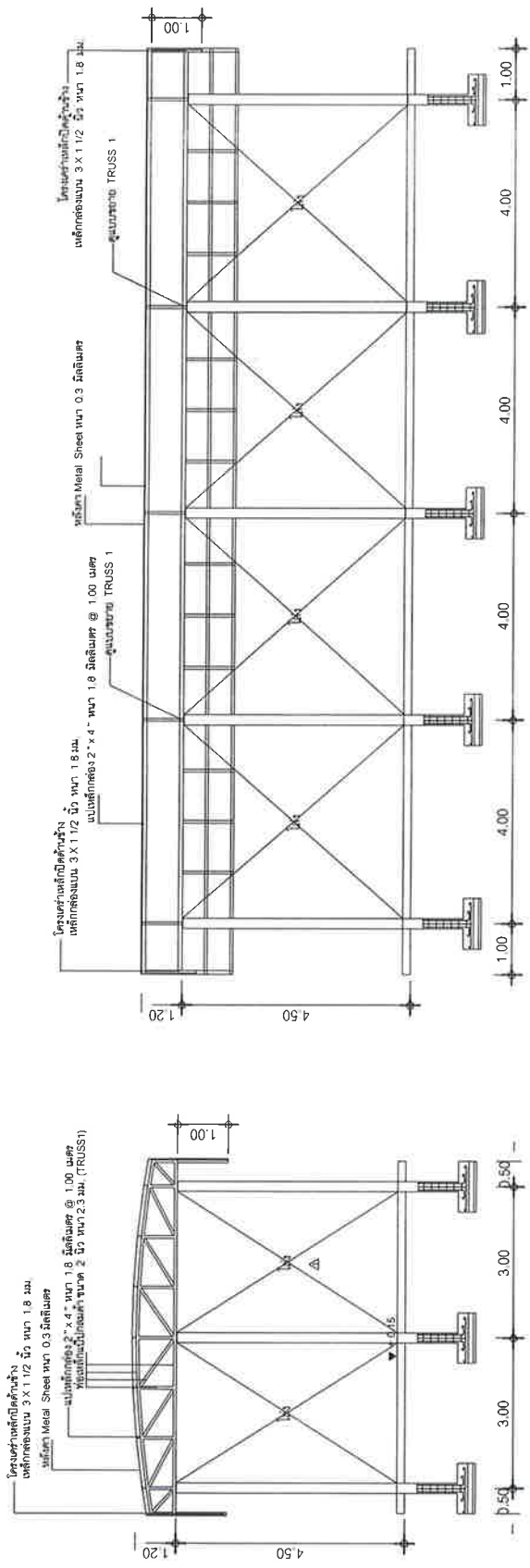

รูปตัด B
 SCALE 1:100

รูปตัด A
 SCALE 1:100

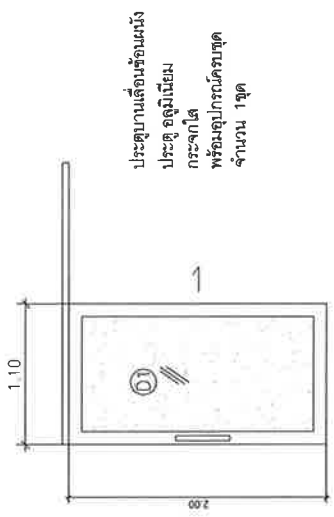

ประตูบานเลื่อนชั้นหนึ่ง
 ประตู อลูมิเนียม
 กระดาษ
 พร้อมอุปกรณ์ครบชุด
 จำนวน 1 ชุด

ขยบายประตู-หน้าต่าง
 มาตรฐาน 1:50

(ลงชื่อ).....
นางสาวศิริภรณ์ นาม
(ตำแหน่ง).....
บรรดาศักดิ์

(ลงชื่อ).....
นางสาวพรรณ นาม
(ตำแหน่ง).....
บรรดาศักดิ์

(ลงชื่อ).....
นายอภิชา นาม
(ตำแหน่ง).....
บรรดาศักดิ์

(ลงชื่อ).....
นายสุเมธ นาม
(ตำแหน่ง).....
บรรดาศักดิ์



องค์การบริหารส่วนตำบลเสนาใหญ่
 142 หมู่ที่ 5 ตำบลเสนาใหญ่
 อ่าวไทย จ.นครราชสีมา
 โทร. 0 - 4497 - 6218

โครงการ

ก่อสร้างอาคารโรงจอดรถ

สถานที่

สำนักงานองค์การบริหารส่วนตำบลเสนาใหญ่

สำรวจ

(นายพิสิษฐ์ สงพรมราช)
 นายช่างโยธาอาวุโส

เขียนแบบ

(นายพิสิษฐ์ สงพรมราช)
 นายช่างโยธาอาวุโส

ตรวจสอบ

(นายทวีเดช มงคลีลา)
 ผู้อำนวยการกองช่าง

เห็นชอบ

(นางชลลมาลีร์ ทรนารถศรีรุ่งโรจน์)
 ผู้อำนวยการกองคลัง รักษาการนายกเทศมนตรี
 องค์การบริหารส่วนตำบลเสนาใหญ่

อนุมัติ

(นายอุทัย ศรีนอก)
 นายกองค์การบริหารส่วนตำบลเสนาใหญ่

กองช่าง

วันที่ 6 สิงหาคม 2567

แผนเลขที่

หน้า 1

รศท/2567

8/1

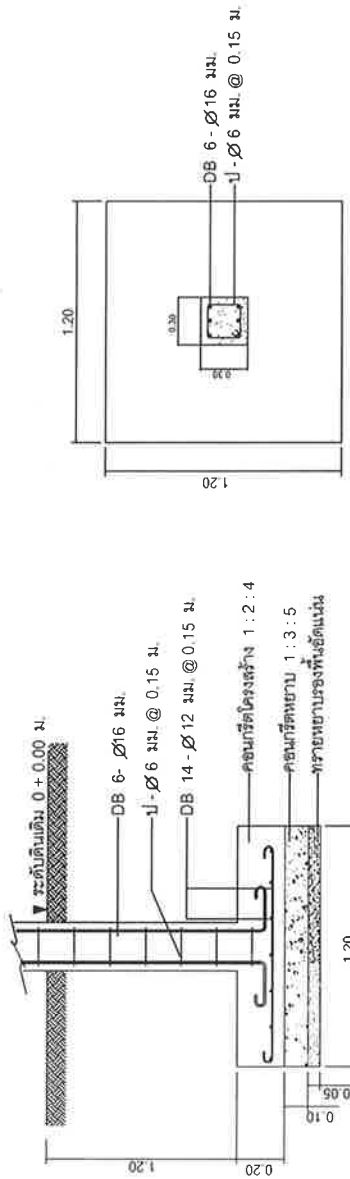
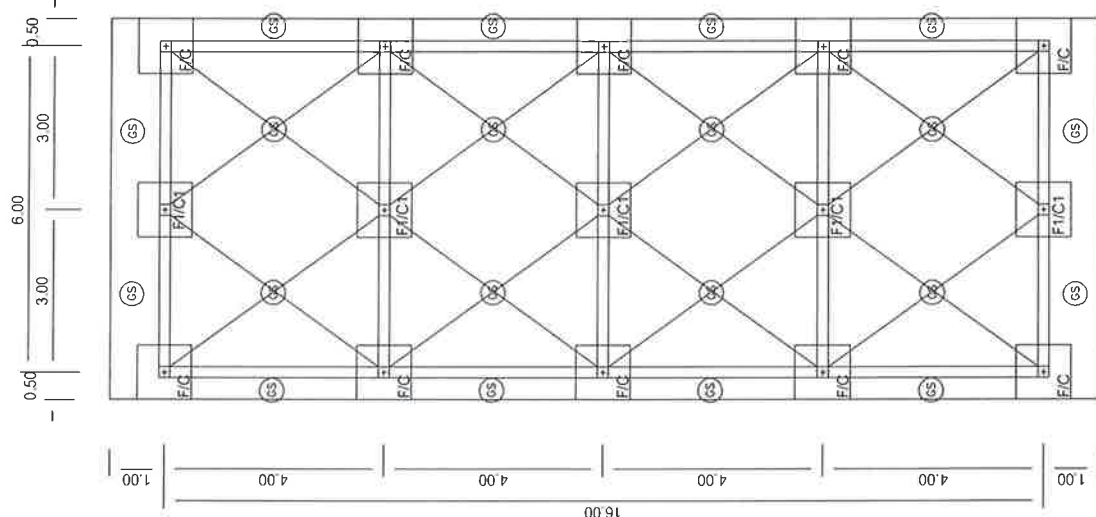

แบบขยายเดา C

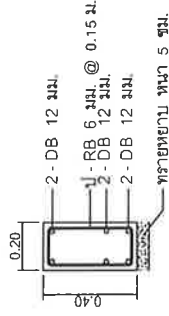

คาน GB

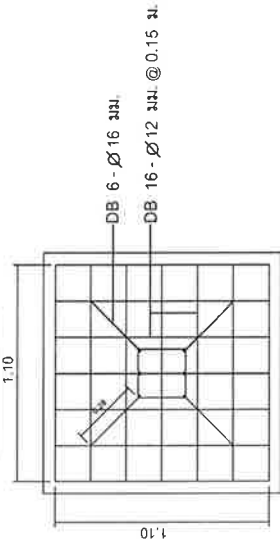

แบบขยายฐานราก F

แบบขยายคานวางเหล็กเสริมฐานราก F

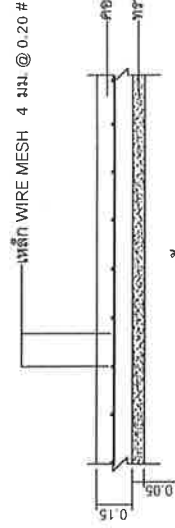

แบบขยายพื้น GS

แปลนโครงสร้าง ฐานราก, เสา, พื้น

SCALE 1 : 100

(ศบค.) (๑๕๖๖) (๑๕๖๖)

นางสาวศิริกานต์ (๑๕๖๖) (๑๕๖๖)



(๑๕๖๖) (๑๕๖๖) (๑๕๖๖)

นางสาวศิริกานต์ (๑๕๖๖) (๑๕๖๖)



(๑๕๖๖) (๑๕๖๖) (๑๕๖๖)

นางสาวศิริกานต์ (๑๕๖๖) (๑๕๖๖)



(๑๕๖๖) (๑๕๖๖) (๑๕๖๖)

นางสาวศิริกานต์ (๑๕๖๖) (๑๕๖๖)



องค์การบริหารส่วนตำบลเสมาใหญ่
 142 หมู่ที่ 5 ต.เสมาใหญ่
 อ.บัวใหญ่ จ.นครราชสีมา
 โทร. 0 - 4497 - 6218

โครงการ

ก่อสร้างอาคารโรงจอดรถ

สถานที่

บริเวณพื้นที่ว่างหน้าบ้านเลขที่ 142 หมู่ที่ 5 ต.เสมาใหญ่ อ.บัวใหญ่ จ.นครราชสีมา

สำรวจ

(นายพิสิษฐ์ สหพรหมราช)
 นายช่างโยธาอาวุโส

เขียนแบบ

(นายพิสิษฐ์ สหพรหมราช)
 นายช่างโยธาอาวุโส

ตรวจสอบ

(นายพิสิษฐ์ สหพรหมราช)
 ผู้อำนวยการกองช่าง

เห็นชอบ

(นางนงนิจภัทร์ ขุนเพชรสิริสมบัติ)
 ผู้อำนวยการกองคลัง รักษาการกองช่าง
 ปลัดองค์การบริหารส่วนตำบลเสมาใหญ่

อนุมัติ

(นายสุทัศน์ ศรีนอก)
 นายกองค์การบริหารส่วนตำบลเสมาใหญ่

กองช่าง

วันที่ 5 สิงหาคม 2567

แบบเลขที่

811/2567

แผ่นที่

8/9

รายการสัญลักษณ์ประกอบแบบไฟฟ้า

สัญลักษณ์	รายละเอียด
	โคมชุดวางลำแสงรูป T8 led 18w 120 cm
	สวิตช์ชนิด 1-เฟส
	ตู้ควบคุมระบบไฟฟ้า 6 ช่อง (Load Center)
	LC
	ท่อพีวีซี
	สายไฟฟ้า เต็มท่อ PVC
	ปลั๊ก สวิตช์ ลอยภายใน กั้นน้ำภายนอก

ปรับแบบตามหนังสือแจ้งเจ้าของโครงการอีกครั้งหนึ่ง

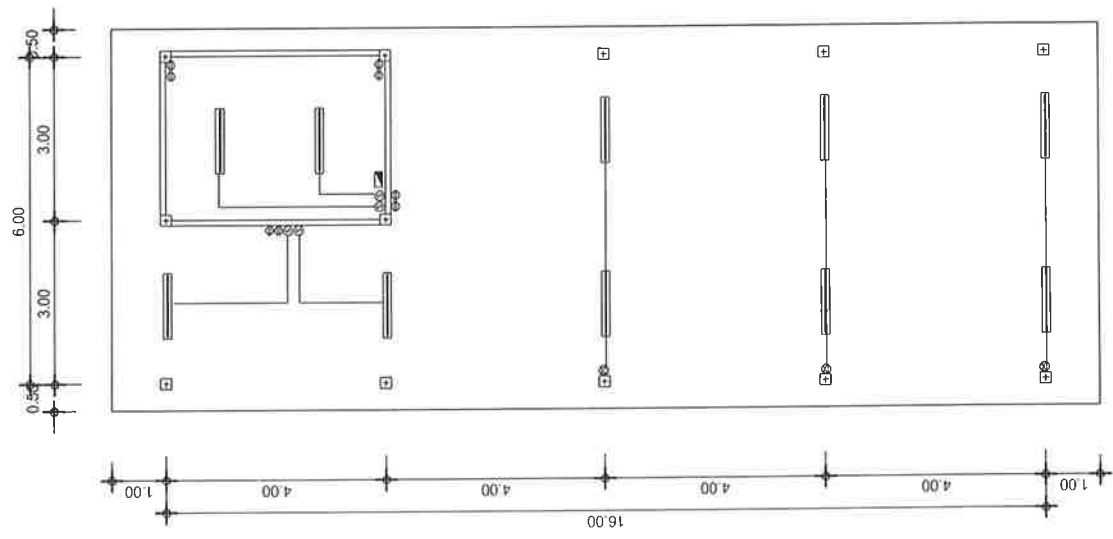

แปลนไฟฟ้า

SCALE 1 : 100

(ลงชื่อ).....
พณ
(นางสาวศิริยาภรณ์ บรรดาศักดิ์)

(ลงชื่อ).....
พณ
(นางสาวพัฒนพร ต่อชีพ)

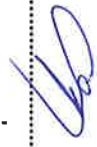
(ลงชื่อ).....
ผู้รับ
(นายอชิ วัฒนกุล)

(ลงชื่อ).....
ผู้ว่า
(นายสุวิทย์ วัฒนกุล)

บัญชีรายการประมาณราคาก่อสร้าง

แบบ ปร.4

บัญชีประมาณราคา โครงการก่อสร้างอาคารโรงจอดรถ ขนาด 7.00x16.00 เมตร
 สถานที่ก่อสร้าง องค์การบริหารส่วนตำบลเสมายใหญ่ อ.เสมายใหญ่ จ.นครราชสีมา
 วันที่ประมาณการ 15 กรกฎาคม 2567

ลำดับ	รายการ	ปริมาณ		ค่าวัสดุตั้งของ		ค่าแรงงาน		ค่าวัสดุและแรงงานรวมเป็นเงิน		หมายเหตุ
		จำนวน	หน่วย	ราคาหน่วยละ	จำนวนเงิน	ราคาหน่วยละ	จำนวนเงิน	รวมเป็นเงิน		
1. งานโครงสร้างวิศวกรรม										
	ชุดดิน - ถมกลับ	28.00	ลบ.ม.	-		125.00	3,500.00		3,500.00	
	ทรายหยาบรองพื้น	7.00	ลบ.ม.	470.00		112.00	784.00		4,074.00	
	คอนกรีตผสมเสร็จกำลังอัดประลัย 180 กก./ซม ³ .	2.00	ลบ.ม.	1,859.58		426.00	852.00		4,571.16	
	คอนกรีตผสมเสร็จกำลังอัดประลัย 240 กก./ซม ³ .	35.00	ลบ.ม.	1,941.31		498.00	17,430.00		85,375.85	
	ไม้แบบ - ไม้เต้า	48.00	ตร.ม.	657.90		0.00	0.00		31,579.20	
	คำติดคั้งไม้แบบ - ไม้เต้า	48.00	ตร.ม.	0.00		133.00	6,384.00		6,384.00	
	ตะปู	3.00	กก.	65.00		0.00	0.00		195.00	
	- RB Ø 6 มม.	241.00	กก.	23.36		4.40	1,060.40		6,690.16	
	- DB Ø 12 มม.	718.00	กก.	21.68		3.60	2,584.80		18,151.04	
	- DB Ø 16 มม.	602.00	กก.	21.46		3.60	2,167.20		15,086.12	
	ลวดผูกเหล็ก	20.00	กก.	86.31		0.00	0.00		1,726.20	
	เด โบลท์ ขนาด M20 x 800 มม.	60.00	ชิ้น	135.00		0.00	0.00		8,100.00	
	แผ่นเหล็ก ขนาด 12x12 นิ้วหนา 12 มม.	10.00	แผ่น	150.00		0.00	0.00		1,500.00	
	เหล็กตะแกรงไวท์เมท Ø 4.0 มม. @ 0.20 ม	126.00	ตร.ม.	35.00		5.00	630.00		5,040.00	
	รวมราคางานโครงสร้างวิศวกรรม								191,972.73	
2. งานสถาปัตยกรรม										
	งานหลังคาและโครงสร้างหลังคา									
	เหล็กกลมท่อดำ 2 นิ้วหนา 1.8 มม.	194.00	กก.	34.10		10.00	1,940.00		8,555.40	

(ดิมศักดิ์ บรรณาคม) (นางสาวสิริฉันทนา บรรณาคม)

พยาน

(ลงชื่อ).....

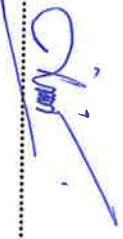

(นางอศิณี บรรณาคม) (พญ.อศิณี บรรณาคม)

พยาน

(ลงชื่อ).....



(นาย อธิพนธ์ อธิพนธ์) (นาย อธิพนธ์ อธิพนธ์)

ผู้จ้าง

(ลงชื่อ).....



ลำดับ	รายการ	ปริมาณ		ค่าวัสดุตั้งของ		ค่าแรงงาน		ค่าวัสดุและแรงงาน		หมายเหตุ
		จำนวน	หน่วย	ราคาหน่วยละ	จำนวนเงิน	ราคาหน่วยละ	จำนวนเงิน	รวมเป็นเงิน		
	เหล็กกลมท่อดำ 1 1/2 นิ้ว ทน 1.8 มม.	277.50	กก.	37.00	10,267.50	10.00	2,775.00	13,042.50		
	เหล็กกล่องแบน 3" x 1 1/2" x 1.8 มม.	284.90	กก.	27.67	7,883.18	10.00	2,849.00	10,732.18		
	เหล็กกล่อง 2x4 นิ้ว ทน 1.8 มม.	480.00	กก.	27.74	13,315.20	10.00	4,800.00	18,115.20		
	แผ่นหลังคา Metal sheet ทน 0.30 มม.	126.00	ตร.ม.	150.00	18,900.00	70.00	8,820.00	27,720.00		
	แผ่นครอบข้าง Metal sheet ทน 0.30 มม.	36.00	ตร.ม.	150.00	5,400.00	70.00	2,520.00	7,920.00		
	สกรูยึดแผ่นหลังคา	700.00	ตัว	2.50	1,750.00	0.00	0.00	1,750.00		
	งานผนัง - พื้นผิว									
	ผนังก่ออิฐบล็อก	40.00	ตร.ม.	132.00	5,280.00	86.00	3,440.00	8,720.00		
	ผนังก่ออิฐบล็อกของลม	2.00	ตร.ม.	132.00	264.00	80.00	160.00	424.00		
	ผนังฉาบปูนเรียบ	80.00	ตร.ม.	75.00	6,000.00	82.00	6,560.00	12,560.00		
	งานพื้นผิวขัดมันเรียบ	126.00	ตร.ม.	123.00	15,498.00	40.00	5,040.00	20,538.00		
	งานฝ้าเพดาน									
	ฝ้าเพดานยิปซัมบอร์ด ทน 9 ม.ม. ฉาบเรียบ	12.00	ตร.ม.	298.00	3,576.00	75.00	900.00	4,476.00	ทาสีพลาสติก	
	งานประตู-หน้าต่าง									
	ประตูบานเลื่อนอลูมิเนียม ขนาด 1.00x2.00 (รางบน)	1.00	ชุด	10,000.00	10,000.00	252.00	252.00	10,252.00		
	งานทาสี									
	ทาสีกันสนิมเหล็กโครงสร้างหลังคา	120.00	ตร.ม.	58.00	6,960.00	35.00	4,200.00	11,160.00		
	ทาสีน้ำอะคริลิก (กึ่งเงา)	136.00	ตร.ม.	44.00	5,984.00	34.00	4,624.00	10,608.00		
	รวมราคางานสถาปัตยกรรม							166,573.28		
	3. งานไฟฟ้าและระบบสื่อสาร									
	ชุดรางสำเร็จรูป T8 led 18w 120 cm	10.00	ชุด	250.00	2,500.00	135.00	1,350.00	3,850.00	ขนาด30x60	
	สวิตซ์ทางเดียว	7.00	ชุด	95.00	665.00	80.00	560.00	1,225.00		
	ปลั๊ก - กราวด์	7.00	ชุด	107.00	749.00	90.00	630.00	1,379.00		
	ตู้คอนซูมเมอร์ 6 ช่อง	1.00	ชุด	4,000.00	4,000.00	900.00	900.00	4,900.00		
	- สายไฟดวง 10ม (เดินสายร้อยท่อเหลี่ยมต่อจุด)	10.00	จุด	82.00	820.00	76.00	760.00	1,580.00		

(นางสาวศิริยาภรณ์ บรรดาศักดิ์)

(ลงชื่อ).....นาม



(นางสาวพัฒนวรรณ)

(ลงชื่อ).....นาม



(นาย ยิงหนอ)

(ลงชื่อ).....ผู้รับจ้าง



(นางอเมศ หนองอ้อ)

(ลงชื่อ).....ผู้ว่าจ้าง



ลำดับ	รายการ	ปริมาณ		ค่าวัสดุตั้งของ		ค่าแรงงาน		ค่าวัสดุและแรงงานรวมเป็นเงิน	หมายเหตุ
		จำนวน	หน่วย	ราคาหน่วยละ	จำนวนเงิน	ราคาหน่วยละ	จำนวนเงิน		
	- สายไฟสวิตช์ (เดินสายร้อยท่อเกลี้ยงต่อจุด)	10.00	จุด	145.00	1,450.00	76.00	760.00	2,210.00	
	- สายไฟได้รับ (เดินสายร้อยท่อเกลี้ยงต่อจุด)	8.00	จุด	420.00	3,360.00	110.00	880.00	4,240.00	
	- ท่อร้อยสายไฟฟ้าพร้อมอุปกรณ์ยึดต่างๆ	100.00	เมตร	15.00	1,500.00	25.00	2,500.00	4,000.00	
	รวมราคางานระบบไฟฟ้า							23,384.00	
	รวมราคาวัสดุก่อสร้างและแรงงาน (1) + (2) + (3)							381,930.01	

ลงชื่อ.....ผู้ประมาณการ (นายพิสิษฐ์ สงพรหมราช) นายช่างโยธาอาวุโส องค์กรบริหารส่วนตำบลคูขาด

ลงชื่อ.....ตรวจ (นายทวีเดช วงศ์รีลา) ผู้อำนวยการกองช่าง องค์กรบริหารส่วนตำบลคูขาด

ลงชื่อ.....เห็นชอบ (นางนลินันท์ ชนาธศรีสมบัติ) ผู้อำนวยการกองคลัง รักษาการฯ แทน ปลัดองค์การบริหารส่วนตำบลเสมาใหญ่

ลงชื่อ.....อนุมัติ (นายอุเทน ศรีนอก) นายกองจัดการบริหารส่วนตำบลเสมาใหญ่

(ลงชื่อ).....นาม
(นางสาวศิริยาภรณ์ บรรดาศักดิ์)
นาม

(ลงชื่อ).....นาม
(นางสาวศรณีย์ ต๋อสีเพ็ญ)
นาม

(ลงชื่อ).....ผู้รับจ้าง
(นายอภิชาติ ยิ่งนอก)
ผู้รับจ้าง

(ลงชื่อ).....
(นาย อนุช อนุช)
ผู้ว่าจ้าง



สรุปบัญชีประมาณราคาก่อสร้าง

- ประเภท งานอาคาร
- เจ้าของโครงการ องค์การบริหารส่วนตำบลเสมาใหญ่
- สถานที่ก่อสร้าง องค์การบริหารส่วนตำบลเสมาใหญ่ ต.เสมาใหญ่ อ.เสมาใหญ่ จ.นครราชสีมา
- หน่วยงานออกแบบแปลนและรายการ
- แบบเลขที่
- ประมาณราคาตามแบบ ปร.4 จำนวน 3 แผ่น
- กำหนดราคาเมื่อวันที่ 15 เดือน กรกฎาคม พ.ศ. 2567

ลำดับที่	รายการ	ค่าวัสดุและค่าแรงงาน จำนวนเงิน / บาท	Factor F	รวมค่าก่อสร้าง เป็นเงิน/บาท	หมายเหตุ
1	โครงการก่อสร้างอาคารโรงจอดรถ	381,930.01	1.3091	499,984.58	
	<u>เงื่อนไข</u>				
	เงินล่วงหน้าจ่าย.....	0.00 %			
	เงินประกันผลงานหัก.....	0.00 %			
	ดอกเบี้ยเงินกู้.....	7.00 %			
	ค่าภาษีมูลค่าเพิ่ม.....	7.00 %			
สรุป	รวมค่าก่อสร้างเป็นเงินทั้งสิ้น			499,984.58	
	คิดเป็นเงินประมาณ	สี่แสนเก้าหมื่นเก้าพันบาทถ้วน		499,000.00	**

ราคาน้ำมัน ที่ อ.เมือง จ. นครราชสีมา 33.21 บาท/ลิตร
 ราคาวัสดุพาณิชย์จังหวัดนครราชสีมา ประจำเดือน กรกฎาคม พ.ศ. 2567
 หนังสือบัญชีราคาค่าวัสดุและค่าแรงงาน ที่ สำหรับปีงบประมาณ พ.ศ. 2567
 หนังสือบัญชีค่าแรงงาน กรมบัญชีกลาง ที่ กค 0433.2/ว 135 ลง 3 มีนาคม 2566

ลงชื่อ.....ผู้ประมาณการ

(นายพิสิษฐ์ สงพรหมราช)

นายช่างโยธาอาวุโส

องค์การบริหารส่วนตำบลคูขาด

ลงชื่อ.....เห็นชอบ

(นางนลินภัทร์ ชนาธรศรีสมบัติ)

ผู้อำนวยการกองคลัง รักษาราชการแทน

ปลัดองค์การบริหารส่วนตำบลเสมาใหญ่

ลงชื่อ.....ตรวจ

(นายทวีเดช วงศรีลา)

ผู้อำนวยการกองช่าง

องค์การบริหารส่วนตำบลคูขาด

ลงชื่อ.....อนุมัติ

(นายอุเทน ศรีนอก)

นายกองค์การบริหารส่วนตำบลเสมาใหญ่

(ลงชื่อ).....ผู้ว่าจ้าง
(นายอุเทน ศรีนอก)



(ลงชื่อ).....ผู้รับจ้าง
(นายอภิชา ยิ่งนอก)

(ลงชื่อ).....พยาน
(นางสาวทัศนวรรณ ต่อชีพ)

(ลงชื่อ).....พยาน
(นางสาวศิริยาภรณ์ บรรดาศักดิ์)

บัญชีรายการประมาณราคาก่อสร้าง

บัญชีประมาณราคา โครงการก่อสร้างอาคารโรงจอดรถ ขนาดกว้าง 7.00 เมตร ยาว 16.00 เมตร พื้นคอนกรีตเสริมเหล็กหนา 0.15 เมตร หรือมีพื้นที่ไม่น้อยกว่า 126 ตารางเมตร พร้อมก่อสร้างห้องเก็บพัสดุอุปกรณ์ จำนวน 1 หลัง ขนาดกว้าง 3 เมตร ยาว 4 เมตร พร้อมป้ายโครงการ 1 ป้าย สถานที่ก่อสร้าง องค์การบริหารส่วนตำบลเสมาใหญ่ อ.เสมาใหญ่ จ.นครราชสีมา

วันที่ประมาณการ 15 กรกฎาคม 2567

ลำดับ	รายการ	ปริมาณ		ค่าวัสดุของ		ค่าแรงงาน		ค่าวัสดุและแรงงาน		หมายเหตุ
		จำนวน	หน่วย	ราคาหน่วยละ	จำนวนเงิน	ราคาหน่วยละ	จำนวนเงิน	รวมเป็นเงิน		
1.	งานโครงสร้างวิศวกรรม									
	ขุดดิน - ถมกลับ	28	ลบ.ม.			100	2800		2800	
	ทรายหยาบรองพื้น	7	ลบ.ม.	170	3290	150	1050		4340	
	คอนกรีตผสมเสร็จกำลังอัดประลัย 180 กก./ซม ² .	2	ลบ.ม.	1859.58	3719.16	500	1000		4719.16	
	คอนกรีตผสมเสร็จกำลังอัดประลัย 240 กก./ซม ² .	35	ลบ.ม.	1941.31	67945.85	450	15750		83695.85	
	ไม้แบบ - ไม้คร่า	48	ตร.ม.	657.90	31579.20	30	1800		33019.20	
	ค่าติดตั้งไม้แบบ - ไม้คร่า	48	ตร.ม.			150			7200	
	ตะปู	3	กก.	65	195	50	150		345	
	- RB Ø 6 มม.	241	กก.	23.36	5629.76	50	12050		17679.76	
	- DB Ø 12 มม.	118	กก.	21.68	2556.24	50	35900		51466.24	
	- DB Ø 16 มม.	602	กก.	21.46	12918.92	50	30100		43018.92	
	ลวดผูกเหล็ก	20	กก.	86.31	1726.20	50	1000		2726.20	
	เจ็บบล็อก ขนาด M20 x 800 มม.	60	ชิ้น	135	8100	40	2400		10500	
	แผ่นเหล็ก ขนาด 12x12 นิ้วหนา 12 มม.	10	แผ่น	150	1500	50	500		2000	
	เหล็กตะแกรงไวท์เมท Ø 4.0 มม. @ 0.20 ม	126	ตร.ม.	35	4410	40	5040		9450	

(ลงชื่อ).....

(นายเอกเทพ ศรีนอก)
(นายก อบจ.น่าน)

ผู้ว่าจ้าง



(ลงชื่อ).....

(นายอภิชา ธิงนอก)

ผู้รับจ้าง

(ลงชื่อ).....

(นางสาวพัชรรณ ต่อชีพ)

พยาน

(ลงชื่อ).....

(นางสาวศิริยาภรณ์ บรรดาศักดิ์)

พยาน

2. งานสถาปัตยกรรม										
งานหลังคาและโครงสร้างหลังคา										
เหล็กกลมท่อน้ำ 2 นิ้ว หน้า 1.8 มม.	19A	กก.	34.10	6615.40	1A	2716	9331.40			
เหล็กกลมท่อน้ำ 1 1/2 นิ้ว หน้า 1.8 มม.	277.50	กก.	37	10217.50	1A	3885	14152.50			
เหล็กกล่องแบน 3" x 1 1/2" x 1.8 มม.	28A.90	กก.	27.67	7883.18	1A	3,988.60	11871.78			
เหล็กกล่อง 2x4 นิ้ว หน้า 1.8 มม.	A80	กก.	27.7A	13,315.20	1A	6720	20035.20			
แผ่นหลังคา Metal sheet หน้า 0.30 มม.	12b	ตร.ม.	150	18,900	100	12,600	31,500			
แผ่นครอบข้าง Metal sheet หน้า 0.30 มม.	3b	ตร.ม.	150	5,200	100	3,600	9,000			
สกรูยึดแผ่นหลังคา	700	ตัว	2.50	1750	10	7000	8750			
งานผนัง - พื้นผิว										
ผนังก่ออิฐบล็อก	A0	ตร.ม.	132	5,280	100	4,000	9,280			
ผนังก่ออิฐบล็อกช่องลม	2	ตร.ม.	132	26A	100	100	46A			
ผนังฉาบปูนเรียบ	80	ตร.ม.	75	6000	100	8000	14,000			
งานพื้นผิวจึงดมันเรียบ	12b	ตร.ม.	123	15A98	60	7560	23,058			
งานฝ้าเพดาน										
ฝ้าเพดานยิปซัมบอร์ด หน้า 9 มม. ฉาบเรียบ	12	ตร.ม.	298	3,576	100	1,000	4,776			
งานประตู-หน้าต่าง										
ประตูบานเลื่อนอลูมิเนียม ขนาด 1.00x2.00 (รางบน)	1	ชุด	10000	10000	280	280	10,280			
งานทาสี										
ทาสีกันสนิมเหล็กโครงสร้างหลังคา	120	ตร.ม.	58	6460	50	6000	12,460			
ทาสีน้ำอะคริลิก (ถึงเงา)	13b	ตร.ม.	AA	598A	50	6800	12,78A			

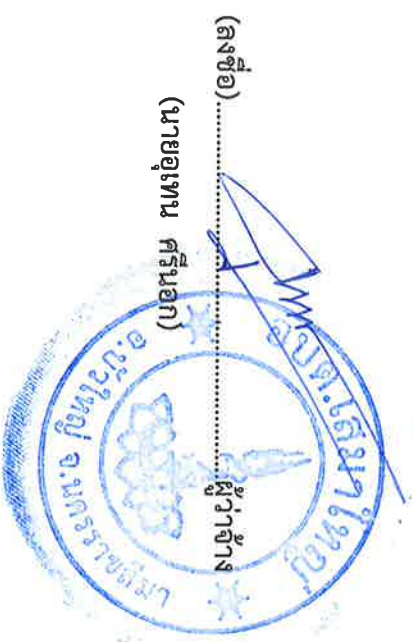

(ลงชื่อ).....ผู้ว่าจ้าง

(นายอุเทน ศรีนอก)

(ลงชื่อ).....ผู้รับจ้าง

(นายอภิชา อินนอก)

(ลงชื่อ).....พยาน

พยาน

(นางสาวพัชรรณ ต่อชีพ)

(ลงชื่อ).....พยาน

พยาน

(นางสาวศิริภรณ์ บรรดาศักดิ์)

3. งานไฟฟ้าและระบบสื่อสาร									
	ชุดรางตัวเรียงรูป T8 led 18w 120 cm	10	ชุด	250	2500	120	1400	3100	
	สวิตช์ทางเดียว	7	ชุด	95	665	120	840	1505	
	ปลั๊ก - กราวด์	7	ชุด	107	749	120	840	1589	
	ตู้คอนซูมเมอร์ 6 ช่อง	1	ชุด	4000	4000	900	900	4900	
	- สายไฟควงโคม (เดินสายร้อยท่อเกลี้ยงต่อจุด)	10	จุด	82	820	100	1000	1820	
	- สายไฟสวิทช์ (เดินสายร้อยท่อเกลี้ยงต่อจุด)	10	จุด	145	1450	100	1000	2450	
	- สายไฟตัวรับ (เดินสายร้อยท่อเกลี้ยงต่อจุด)	8	จุด	420	3360	100	800	4160	
	- ท่อร้อยสายไฟฟ้าพร้อมอุปกรณ์ยึดต่างๆ	100	เมตร	15	1500	70	7000	8500	
	รวมค่าวัสดุและค่าแรงงาน							494027.21.	

ณคดีพลาตาสอง 494,000.00

(ลงชื่อ).....ผู้เสนอราคา
 (นายอภิชาติ ชิงนอก)
 ตำแหน่ง.....
 หจก/บริษัท.....

(ศาสตราจารย์ ดร. นงนุช วัฒนศิริ)

นางอม (ลงชื่อ)



(นางสาว นงนุช วัฒนศิริ)

นางอม (ลงชื่อ)



(นางอภิญญา นงนุช)

นางอม (ลงชื่อ)

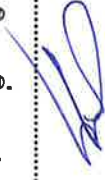

(นางอภิญญา นงนุช) (ลงชื่อ)



08112067114



ใบเสนอราคา

เรียน นายองค์การบริหารส่วนตำบลเสมาใหญ่

๑. ข้าพเจ้า นายอภิชัย ชิงนอก อยู่บ้านเลขที่ ๙ ถนน หมู่ที่ ๑๘
ตำบล/แขวง คูขุด อำเภอ/เขต พน จังหวัด นครราชสีมา
โทร. 08112067114 โดย.....ผู้ลงนามข้างท้ายนี้

ได้พิจารณาเงื่อนไขต่าง ๆ ในเอกสารโดยตลอดและยอมรับข้อกำหนด และเงื่อนไขนั้นแล้ว รวมทั้งรับรองว่าข้าพเจ้าเป็นผู้
มีคุณสมบัติครบถ้วนตามที่กำหนด และไม่เป็นผู้ทำงานของทางราชการ รัฐวิสาหกิจ หรือหน่วยงานบริหารราชการส่วน
ท้องถิ่น อยู่ในขณะเสนอราคาครั้งนี้

๒. ข้าพเจ้าขอเสนอที่จะทำงาน โครงการก่อสร้างอาคารโรงคัดกรองสิ่งปฏิกูลขององค์การบริหารส่วนตำบลเสมาใหญ่
ตามข้อกำหนดเงื่อนไขแบบรูป รายการละเอียด ประมาณการราคาตามดังกล่าวที่ได้ระบุไว้ในบัญชีแสดงรายการวัสดุ
ก่อสร้างหรือใบแจ้งปริมาณงานและราคาแบบท้ายใบเสนอราคานี้ เป็นเงินรวมทั้งสิ้น ๙๙๑,๐๐๐ บาท
(ดีแสนเก้าพันสี่พันบาทถ้วน) ซึ่งได้รวมภาษีมูลค่าเพิ่ม ตลอดจนภาษีอื่น ๆ
และค่าใช้จ่ายที่งบประมาณไว้ด้วยแล้ว

๓. คำเสนอนี้จะยืนอยู่เป็นระยะเวลา ๔๕ วัน นับแต่วันเสนอราคาและองค์การบริหารส่วนตำบลอาจ
รับคำเสนอนี้ ณ เวลาใดก็ได้ก่อนที่จะครบกำหนดระยะเวลาดังกล่าว หรือระยะเวลาที่ยืดไปตามเหตุผลอันสมควรที่
องค์การบริหารส่วนตำบลร้องขอ

๔. กำหนดเวลาส่งมอบ ข้าพเจ้ารับรองที่จะเริ่มทำงานตามสัญญาทันที หรือทันทีที่ได้รับแจ้งจากองค์การบริหาร
ส่วนตำบลว่าได้เริ่มทำงานตามสัญญา (แล้วแต่ข้อตกลงในสัญญาจ้าง) และจะส่งมอบงานตามเอกสารเสนอราคา โดย
ครบถ้วนถูกต้องภายใน ๑๒๐ วัน นับถัดจากวันเริ่มทำงานตามสัญญา

๕. ในกรณีที่ข้าพเจ้าได้รับการพิจารณาให้ชนะการเสนอราคา ข้าพเจ้ารับรองที่จะ

๕.๑ ทำสัญญาตามแบบสัญญาจ้างก่อสร้างกับองค์การบริหารส่วนตำบล ภายใน ๗ วัน นับถัดจากวันที่
ได้รับหนังสือแจ้งให้ไปทำสัญญา

๕.๒ มอบหลักประกันการปฏิบัติงานให้แก่องค์การบริหารส่วนตำบลก่อน หรือในขณะที่ได้ลงนามในสัญญา
เป็นจำนวนร้อยละห้า (๕ %) ของราคาตามสัญญาที่ได้ระบุไว้ในใบเสนอราคานี้เป็นหลักประกันการปฏิบัติตามสัญญาโดย
ถูกต้องและครบถ้วน

หากข้าพเจ้าไม่ปฏิบัติให้ครบถ้วนตามที่ระบุไว้ข้างต้นนี้ ข้าพเจ้ายินดีชดใช้ค่าเสียหายใดที่อาจมีแก่องค์การบริหาร
ส่วนตำบล และองค์การบริหารส่วนตำบลมีสิทธิจะให้ผู้เสนอราคารายอื่นเป็นผู้เสนอราคาได้ หรือองค์การบริหารส่วน
ตำบลอาจเรียกเสนอราคาใหม่ก็ได้

๖. ข้าพเจ้ายอมรับว่า องค์การบริหารส่วนตำบลไม่มีความผูกพันที่จะรับคำเสนอนี้หรือใบเสนอราคาใด ๆ รวมทั้ง
ไม่ต้องรับผิดชอบในค่าใช้จ่ายใด ๆ อันอาจเกิดขึ้นในการที่ข้าพเจ้าได้เข้าเสนอราคา

๗. เพื่อเป็นหลักประกันในการปฏิบัติโดยถูกต้องตามที่ได้ทำความเข้าใจและตามความผูกพันแห่งคำเสนอนี้
ข้าพเจ้าขอมอบ เงินสด เพื่อเป็นหลักประกันสัญญาเป็น
จำนวนเงิน ๒๔,๗๐๐ บาท (สองหมื่นสี่พันเจ็ดร้อยบาทถ้วน) มาพร้อมกันนี้

๘. ข้าพเจ้าได้ตรวจทานตัวเลขและตรวจสอบเอกสารต่าง ๆ ที่ได้ยื่นพร้อมใบเสนอราคานี้ โดยละเอียดแล้วและ
เข้าใจดีว่า องค์การบริหารส่วนตำบลไม่ต้องรับผิดชอบใด ๆ ในความผิดพลาด หรือตกหล่น

๙. ใบเสนอราคานี้ได้ยื่นเสนอโดยบริสุทธิ์ยุติธรรม และปราศจากกลฉ้อฉลหรือการสมรู้ร่วมคิดกันโดยไม่ชอบด้วย
กฎหมายกับบุคคลใดบุคคลหนึ่ง หรือหลายบุคคล หรือกับห้างหุ้นส่วน บริษัทใด ๆ ที่ได้ยื่นเสนอราคาในคราวเดียวกัน

เสนอมา ณ วันที่ ๓๐ เดือน กรกฎาคม พ.ศ. ๒๕๖๗

(ลงชื่อ) [Signature]
(นายอภิชัย ชิงนอก)

ตำแหน่ง.....ประทับตรา (ถ้ามี)

(ลงชื่อ).....ผู้ว่าจ้าง
(นายอุเทน ศรีนอก)



(ลงชื่อ).....ผู้รับจ้าง
(นายอภิชา ยิ่งนอก)

(ลงชื่อ).....พยาน
(นางสาวทัศนวรรณ ต่อชีพ)

(ลงชื่อ).....พยาน
(นางสาวศิริยาภรณ์ บรรดาศักดิ์)

คำ k

โครงการก่อสร้างอาคารโรงจอดรถ สำนักงานองค์การบริหารส่วนตำบลเสมาใหญ่ ขนาดกว้าง ๗ เมตร ยาว ๑๖ เมตร
พื้นคอนกรีตเสริมเหล็ก หนา ๐.๑๕ เมตร หรือมีพื้นที่ไม่น้อยกว่า ๑๒๖ ตารางเมตร พร้อมก่อสร้างห้องเก็บพัสดุอุปกรณ์
จำนวน ๑ ห้อง ขนาดกว้าง ๓ เมตร ยาว ๔ เมตร พร้อมป้ายโครงการ ๑ ป้าย
เงื่อนไข หลักเกณฑ์ ประเภทงานก่อสร้าง สูตรและวิธีการคำนวณที่ใช้กับสัญญาแบบปรับราคาได้

ก. เงื่อนไขและหลักเกณฑ์

1. สัญญาแบบปรับราคา ได้นี้ให้ใช้กับงานก่อสร้างทุกประเภท รวมถึงงานปรับปรุงและซ่อมแซม
ซึ่งเบิกจ่ายค่างานในลักษณะ หมวดค่าครุภัณฑ์ ที่ดินและสิ่งก่อสร้าง หมวดเงินอุดหนุนและหมวดรายจ่ายอื่น
ที่เบิกจ่ายในลักษณะค่าที่ดินและสิ่งก่อสร้าง ที่อยู่ในเงื่อนไขและหลักเกณฑ์ตามที่ได้กำหนดนี้

2. สัญญาแบบปรับราคาได้นี้ให้ใช้ทั้งในกรณีเพิ่มหรือลดค่างานจากค่างานเดิมตามสัญญา เมื่อ
ดัชนีราคา ซึ่งจัดทำขึ้นโดยกระทรวงพาณิชย์ มีการเปลี่ยนแปลงสูงขึ้น หรือลดลงจากเดิม ขณะเมื่อวันเปิดซอง
ประกวดราคา สำหรับกรณีที่จัดจ้างโดยวิธีอื่น ให้ใช้วันเปิดซองราคาแทน

3. การนำสัญญาแบบปรับราคาได้ไปใช้นั้น ผู้ว่าจ้างต้องแจ้ง และประกาศให้ผู้รับจ้างทราบ
เช่น ในประกาศประกวดราคาฯ และต้องระบุในสัญญาจ้างด้วยว่างานจ้าง همانั้น ๆ จะใช้สัญญาแบบปรับราคาได้
พร้อมทั้งกำหนดประเภทของงานก่อสร้าง สูตรและวิธีการคำนวณ ที่ให้มีการปรับเพิ่มหรือลดค่างานไว้ให้ชัดเจน

ในกรณีที่ มีงานก่อสร้างหลายประเภทในงานจ้างคราวเดียวกัน จะต้องแยกประเภทงาน
ก่อสร้างแต่ละประเภทให้ชัดเจนตามลักษณะของงานก่อสร้างนั้น ๆ และให้สอดคล้องกับสูตรที่กำหนดไว้

4. การขอเงินเพิ่มค่างานก่อสร้างตามสัญญาแบบปรับราคาได้นี้ เป็นหน้าที่ของผู้รับจ้างที่จะ
ต้องเรียกร้องภายในกำหนด 90 วัน นับตั้งแต่วันที่ผู้รับจ้างได้ส่งมอบงานงวดสุดท้าย หากพ้นกำหนดนี้ไปแล้ว
ผู้รับจ้างไม่มีสิทธิที่จะเรียกร้องเงินเพิ่มค่างานก่อสร้างจากผู้ว่าจ้างได้อีกต่อไป และในกรณีที่ผู้ว่าจ้างจะต้อง
เรียกเงินคืนจากผู้รับจ้าง ให้ผู้ว่าจ้างที่เป็นคู่สัญญาเรียกเงินคืนจากผู้รับจ้างโดยเร็ว หรือให้หักค่างานของ
งวดต่อไป หรือให้หักเงินจากหลักประกันสัญญา แล้วแต่กรณี

5. การพิจารณาคำนวณเงินเพิ่มหรือลด และการจ่ายเงินเพิ่มหรือเรียกเงินคืนจากผู้รับจ้างตามเงื่อนไข
ของสัญญาแบบปรับราคาได้ ต้องได้รับการตรวจสอบและเห็นชอบจากสำนักงบประมาณและให้ถือการพิจารณา
วินิจฉัยของสำนักงบประมาณเป็นที่สิ้นสุด

ข. ประเภทงานก่อสร้างและสูตรที่ใช้กับสัญญาแบบปรับราคาได้

ในการพิจารณาเพิ่มหรือลดราคาจ้างเหมาก่อสร้าง ให้คำนวณตามสูตรดังนี้

$$P = (PO) \times (K)$$

กำหนดให้ P = ราคาค่างานต่อหน่วยหรือราคาค่างานเป็นงวดที่จะต้องจ่ายให้ผู้รับจ้าง

PO = ราคาค่างานต่อหน่วยที่ผู้รับจ้างประมูลได้ หรือราคาค่างานเป็นงวดซึ่ง
ระบุไว้ในสัญญาแล้วแต่กรณี

K = ESCALATION FACTOR ที่หักด้วย 4% เมื่อต้องเพิ่มค่างานหรือบวก
เพิ่ม 4% เมื่อต้องเรียกค่างานคืน

ESCALATION FACTOR K หาได้จากสูตร ซึ่งแบ่งตามประเภทและลักษณะงาน ดังนี้

งานอาคาร

ใช้สูตร $K = 0.25 + 0.15 It/Io + 0.10Ct/Co + 0.40 Mt/Mo + 0.10 St/So$

(ลงชื่อ).....ผู้ว่าจ้าง
(นายอุเทน ศรีนอก)



(ลงชื่อ).....ผู้รับจ้าง
(นายอภิชา ยิ่งนอก)

(ลงชื่อ).....พยาน
(นางสาวทศวรรณ ต่อชีพ)

(ลงชื่อ).....พยาน
(นางสาวศิริภรณ์ บรรดาศักดิ์)

ดัชนีราคาที่ใช้คำนวณตามสูตรที่ใช้กับสัญญาแบบปรับราคาได้ จัดทำขึ้นโดยกระทรวงพาณิชย์

- K = ESCALATION FACTOR
- It = ดัชนีราคาผู้บริโภคทั่วไปของประเทศ ในเดือนที่ส่งงานแต่ละงวด
- Io = ดัชนีราคาผู้บริโภคทั่วไปของประเทศ ในเดือนที่เปิดของประกวดราคา
- Ct = ดัชนีราคาซีเมนต์ ในเดือนที่ส่งงานแต่ละงวด
- Co = ดัชนีราคาซีเมนต์ ในเดือนที่เปิดของประกวดราคา
- Mt = ดัชนีราคาวัสดุก่อสร้าง (ไม่รวมเหล็กและซีเมนต์) ในเดือนที่ส่งงานแต่ละงวด
- Mo = ดัชนีราคาวัสดุก่อสร้าง (ไม่รวมเหล็กและซีเมนต์) ในเดือนที่เปิดของประกวดราคา
- St = ดัชนีราคาเหล็ก ในเดือนที่ส่งงานแต่ละงวด
- So = ดัชนีราคาเหล็ก ในเดือนที่เปิดของประกวดราคา
- Gt = ดัชนีราคาเหล็กแผ่นเรียบที่ผลิตในประเทศ ในเดือนที่ส่งงานแต่ละงวด
- Go = ดัชนีราคาเหล็กแผ่นเรียบที่ผลิตในประเทศ ในเดือนที่เปิดของประกวดราคา
- At = ดัชนีราคาแอสฟัลท์ ในเดือนที่ส่งงานแต่ละงวด
- Ao = ดัชนีราคาแอสฟัลท์ ในเดือนที่เปิดของประกวดราคา
- Et = ดัชนีราคาเครื่องจักรกลและบริภัณฑ์ ในเดือนที่ส่งงานแต่ละงวด
- Eo = ดัชนีราคาเครื่องจักรกลและบริภัณฑ์ ในเดือนที่เปิดของประกวดราคา
- Ft = ดัชนีราคาน้ำมันดีเซลหมุนเร็ว ในเดือนที่ส่งงานแต่ละงวด
- Fo = ดัชนีราคาน้ำมันดีเซลหมุนเร็ว ในเดือนที่เปิดของประกวดราคา
- ACt = ดัชนีราคาท่อซีเมนต์ใยหิน ในเดือนที่ส่งงานแต่ละงวด
- ACo = ดัชนีราคาท่อซีเมนต์ใยหิน ในเดือนที่เปิดของประกวดราคา
- PVct = ดัชนีราคาท่อ PVC ในเดือนที่ส่งงานแต่ละงวด
- PVCo = ดัชนีราคาท่อ PVC ในเดือนที่เปิดของประกวดราคา
- GIpt = ดัชนีราคาท่อเหล็กอบสังกะสี ในเดือนที่ส่งงานแต่ละงวด
- GIPo = ดัชนีราคาท่อเหล็กอบสังกะสี ในเดือนที่เปิดของประกวดราคา
- Pet = ดัชนีราคาท่อ HYDENSITY POLYETHYLENE ในเดือนที่ส่งงานแต่ละงวด
- PEo = ดัชนีราคาท่อ HYDENSITY POLYETHYLENE ในเดือนที่เปิดของประกวดราคา
- Wt = ดัชนีราคาสายไฟฟ้า ในเดือนที่ส่งงานแต่ละงวด
- Wo = ดัชนีราคาสายไฟฟ้า ในเดือนที่เปิดของประกวดราคา

ลงชื่อ



ตรวจ

นายวิทเดช วงศ์ริลา

ผู้อำนวยการกองช่าง

ลงชื่อ



เห็นชอบ

นางนลินภัทร์ ชนารัตน์สมบัติ

ผู้อำนวยการกองคลัง รักษาราชการ

ปลัดองค์การบริหารส่วนตำบลเสมาใหญ่

ลงชื่อ



นายอุเทน ศรีนอก

นายกองค์การบริหารส่วนตำบลเสมาใหญ่

(ลงชื่อ).....ผู้ว่าจ้าง
(นายอุเทน ศรีนอก)



(ลงชื่อ).....ผู้รับจ้าง
(นายอภิชา ยิ่งนอก)

(ลงชื่อ).....พยาน
(นางสาวทศวรรณ ต่อชีพ)

(ลงชื่อ).....พยาน
(นางสาวศิริยาภรณ์ บรรดาศักดิ์)

ตัวอย่างป้ายประชาสัมพันธ์หลังการก่อสร้างแล้วเสร็จ



องค์การบริหารส่วนตำบลเสมาใหญ่

โครงการ : ก่อสร้างอาคารโรงจอดรถสำนักงานองค์การบริหารส่วนตำบลเสมาใหญ่

ขอบเขตงาน ขนาดกว้าง 7 เมตร ยาว 16 เมตร พื้นคอนกรีตเสริมเหล็กหนา 0.15 เมตร
หรือมีพื้นที่ไม่น้อยกว่า 126 ตารางเมตร พร้อมก่อสร้างห้องเก็บพัสดุอุปกรณ์
จำนวน 1 ห้อง ขนาดกว้าง 3 เมตร ยาว 4 เมตร

งบประมาณ 494,000.-บาท (สี่แสนเก้าหมื่นสี่พันบาทถ้วน)

ที่มาของงบประมาณ ข้อบัญญัติงบประมาณรายจ่าย ประจำปีงบประมาณ พ.ศ. 2567

ระยะเวลาคำประกันสัญญา 2 ปี
(เริ่มต้น วันที่ตรวจรับถูกต้องครบถ้วน)
สิ้นสุด วันที่.....

ดำเนินการจากเงินภาษีของท่าน “โปรดช่วยกันรักษา”

หากพบความชำรุดบกพร่องโปรดแจ้ง โทร 044976218

หมายเหตุ

- วัสดุที่ใช้ทำแผ่นป้ายให้ใช้แผ่นเหล็ก ขนาดและรายละเอียดตามแบบกำหนด
- ขนาดตัวอักษรกำหนดตามความเหมาะสมและสามารถเห็นได้ชัดเจน อักษรเขียนมีความคงทนถาวรไม่หลุดร่วงง่าย ข้อความตามที่กำหนด
- จุดติดตั้งป้าย ให้คำนึงถึงความเหมาะสมกับสภาพพื้นที่ ลักษณะโครงการที่ดำเนินการแล้วเสร็จ ความสวยงาม และความปลอดภัยแก่ผู้ใช้ประโยชน์จากโครงการ

(ลงชื่อ).....

(นายอุเทน ศรีนอก)

ผู้ว่าจ้าง

(ลงชื่อ).....

(นายอภิชา ยิ่งนอก)

ผู้รับจ้าง

ตัวอย่างป้ายประชาสัมพันธ์ระหว่างการดำเนินโครงการ

ประกาศ ป้ายประชาสัมพันธ์ชั่วคราว

โครงการก่อสร้างขององค์การบริหารส่วนตำบลเสมาใหญ่

โทร 044976218

โครงการ ก่อสร้างอาคารโรงจอดรถ สำนักงานองค์การบริหารส่วนตำบลเสมาใหญ่
ปริมาณงาน ขนาดกว้าง 7 เมตร ยาว 16 เมตร พื้นคอนกรีตเสริมเหล็กหนา 0.15 เมตร หรือมีพื้นที่ไม่น้อยกว่า 126 ตารางเมตร พร้อมก่อสร้างห้องเก็บพัสดุอุปกรณ์ จำนวน 1 ห้อง ขนาดกว้าง 3 เมตร ยาว 4 เมตร พร้อมติดตั้งป้ายประชาสัมพันธ์ โครงการ 1 ป้าย และป้ายโครงการ 1 ป้าย (รายละเอียดตามแบบกำหนด)

วงเงินงบประมาณที่ตั้งไว้ 495,500.- บาท (สี่แสนเก้าหมื่นห้าพันห้าร้อยบาทถ้วน)

ราคากลางค่าก่อสร้าง 499,000.- บาท (สี่แสนเก้าหมื่นเก้าพันบาทถ้วน)

วงเงินค่าก่อสร้างตามสัญญา 494,000.- บาท (สี่แสนเก้าหมื่นสี่พันบาทถ้วน)

ผู้รับจ้าง นายอภิชา ยิ่งนอก ที่อยู่เลขที่ 9 หมู่ที่ 18 ตำบลคูซอด อำเภอกอง
จังหวัดนครราชสีมา โทร 0817900014

สัญญาเลขที่ ส 13/2567 ลงวันที่ 1 สิงหาคม 2567 ระยะเวลาก่อสร้าง 120 วัน
วันเริ่มสัญญา 2 สิงหาคม 2567 วันสิ้นสุดสัญญา 29 พฤศจิกายน 2567

คณะกรรมการตรวจรับพัสดุ

1. นายทวีเดช วงศรีสา	ประธานกรรมการ	โทร 0645962469
2. นายจักรกฤษ เสโรสง	กรรมการ	โทร 0918314864
3. นายสายันต์ พันธุ์วัง	กรรมการ	โทร 0973347836
4. นายพรเทพ กิติกรวารกุล	กรรมการ	โทร 0819551103
5. นายรุ่งโรจน์ บรรดาศักดิ์ไพศาล	กรรมการ	โทร 0857801905

ผู้ควบคุมงาน

นายพิสิษฐ์ สงพรหมราช นายช่างโยธาอาวุโส โทร 0817252212

ขอภัยในความไม่สะดวก

หมายเหตุ

- วัสดุที่ใช้ทำแผ่นป้ายให้ใช้ไม้อัดหรือป้ายไวนิลขนาดกว้างไม่น้อยกว่า 1.20 เมตร ยาวไม่น้อยกว่า 2.40 เมตร มีเสา
- ขนาดตัวอักษรกำหนดตามความเหมาะสมและสามารถเห็นได้ชัดเจน ใช้พื้นป้ายสีเขียว ตัวหนังสือสีขาว อักษรเขียนหรืออักษรสติ๊กเกอร์ไวนิลมาติดตั้งทับโครงป้ายก็ได้ ขอความตามที่กำหนด
- จุดติดตั้งป้าย ให้คำนึงถึงความเหมาะสมกับสภาพพื้นที่ ความปลอดภัย ความสวยงามแก่ผู้ใช้ประโยชน์

(ลงชื่อ).....

(นายอุเทน ศรีนอก)

ผู้ว่าจ้าง

(ลงชื่อ).....

(นายอภิชา ยิ่งนอก)

ผู้รับจ้าง



บัตรประจำตัวประชาชน Thai National ID Card
 เลขประจำตัวประชาชน 3 3004 00193 62 2
 Identification Number

ชื่อตัวและชื่อสกุล นาย อภิชา ยิงนอก
 Name Mr. Aphicha
 Last name Yingnok
 เกิดวันที่ 10 พ.ย. 2506
 Date of Birth 10 Nov. 1963
 ศาสนา พุทธ

ที่อยู่ 9 หมู่ที่ 18 ต.คูขุด อ.คง
 จ.นครราชสีมา
 25 ธ.ค. 2558
 วันออกบัตร
 25 Dec. 2015
 Date of Issue

รอสถาพร
 (เจ้าพนักงานออกบัตร)
 เจ้าพนักงานออกบัตร

9 พ.ย. 2557
 วันหมดอายุ
 9 Nov. 2024
 Date of Expiry

3004-02-12250843



สิงหนาท อภิชา



BORA-8.3-06

ประเทศไทย
THAILAND

JT2-0962267-93

กำหนดรายละเอียดเวลาทำการก่อสร้าง

โครงการ ก่อสร้างอาคารโรงจอดรถ ขนาดกว้าง 7.00 เมตร ยาว 16.00 เมตร พื้นคอนกรีตเสริมเหล็ก หน้า 0.15 เมตร หรือมีพื้นที่ไม่น้อยกว่า 126 ตารางเมตร พร้อมก่อสร้างห้องเก็บพัสดุอุปกรณ์ จำนวน 1 หลัง ขนาดกว้าง 3 เมตร ยาว 4 เมตร พร้อมป้ายโครงการ 1 ป้าย

ลำดับที่	รายละเอียดงาน	ระยะเวลาปฏิบัติงานที่ท่า	ปริมาณโครงการ	ระยะเวลา/วัน	หมายเหตุ
1	งานโครงสร้างวิศวกรรม	รวม/วัน	รวม	60	
2	งานสถาปัตยกรรม,งานหลังคาและโครงสร้างหลังคา	รวม/วัน	รวม	30	
3	งานผนัง - พื้นผิว,งานฝ้าเพดาน	รวม/วัน	รวม	20	
	งานประตู-หน้าต่าง,งานทาสี				
4	งานไฟฟ้าและระบบสื่อสาร	รวม/วัน	รวม	10	
	รวมระยะเวลาดำเนินการโดยประมาณ			120	

รวมระยะเวลาที่ใช้ในการดำเนินงาน

120

(ลงชื่อ)

.....ผู้ประมาณการ

(นายพิเชษฐ์ สงพรหมราช)

นายช่างโยธากาอุโตะ

องค์การบริหารส่วนตำบลคูขาด

(ผู้บังคับการกองร้อย)

นาม.....(ลงชื่อ)



(นายแพทย์สาธารณสุขจังหวัด)

นาม.....(ลงชื่อ)



(นายแพทย์สาธารณสุขจังหวัด)

นางสาว.....(ลงชื่อ)

(ผู้บังคับการกองร้อย)
นางสาว.....(ลงชื่อ)



ตัวอย่างรายงานการใช้วัสดุที่ผลิตภายในประเทศ
 ตารางรายงานจัดทำแผนการใช้วัสดุที่ผลิตภายในประเทศ
 โครงการก่อสร้างอาคารโรงจอดรถสำนักงานองค์การบริหารส่วนตำบลเสมาใหญ่
 รายการวัสดุหรือครุภัณฑ์ที่ใช้ในโครงการ
 แผนการใช้วัสดุที่ผลิตภายในประเทศ

ที่	รายการ	จำนวน (หน่วย)	ราคาต่อหน่วย (บาท)	เป็นเงิน (รวม)	วัสดุใน ประเทศ	วัสดุ ต่างประเทศ
1	งานโครงสร้างวิศวกรรม					
	ขุดดิน - ถมกลับ	ลบ.ม.				
	ทรายหยาบรองพื้น	ลบ.ม.				
	คอนกรีตผสมเสร็จกำลังอัดประลัย 180 กก./ชม.	ลบ.ม.				
	คอนกรีตผสมเสร็จกำลังอัดประลัย 240 กก./ชม.	ลบ.ม.				
	ไม้แบบ-ไม้คร่าว	ตร.ม.				
	ค่าติดตั้งไม้แบบ-ไม้คร่าว	ตร.ม.				
	ตะปู	กก.				
	RB เส้นผ่าศูนย์กลาง 6 มม.	กก.				
	DB เส้นผ่าศูนย์กลาง 12 มม.	กก.				
	DB เส้นผ่าศูนย์กลาง 16 มม.	กก.				
	ลวดผูกเหล็ก	กก.				
	เจ็บบลท์ ขนาด M20*800 มม.	ชิ้น				
	แผ่นเพลท ขนาด 12*12 นิ้วหนา 12 มม.	แผ่น				
	เหล็กตะแกรงไวท์เมท เส้นผ่าศูนย์กลาง 4.0 มม. @ 0.20 ม.	ตร.ม.				
2	งานสถาปัตยกรรม					
	เหล็กกลมท่อน้ำ 2 นิ้วหนา 1.8 มม.	กก.				
	เหล็กกลมท่อน้ำ 1 1/2 นิ้วหนา 1.8 มม.	กก.				
	เหล็กกล่อง 2*4 นิ้วหนา 1.8 มม.	กก.				
	แผ่นหลังคา Metal sheet หนา 0.30 มม.	ตร.ม.				
	แผ่นครอบข้าง Metal sheet หนา 0.30 มม.	ตร.ม.				
	สกรูยึดหลังคา	ตัว				
	งานผนัง-พื้นผิว					
	ผนังก่ออิฐบล็อก	ตร.ม.				
	ผนังก่ออิฐบล็อกช่องลม	ตร.ม.				
	ผนังฉาบปูนเรียบ	ตร.ม.				
	งานพื้นผิวขัดมันเรียบ	ตร.ม.				

(ลงชื่อ).....ผู้ว่าจ้าง
(นายอุเทน ศรีนอก)



(ลงชื่อ).....ผู้รับจ้าง
(นายอภิชา ยิ่งนอก)

(ลงชื่อ).....พยาน
(นางสาวทศวรรณ ต่อชีพ)

(ลงชื่อ).....พยาน
(นางสาวศรียาภรณ์ บรรดาศักดิ์)

	งานฝ้าเพดาน					
	ฝ้าเพดานยิบซั่มบอร์ด หนา 9 มม. ฉาบเรียบ	ตร.ม.				
	งานประตู-หน้าต่าง					
	ประตูบานเลื่อนอลูมิเนียม ขนาด 1*2 (รางบน)	ชุด				
	งานทาสี					
	ทาสีกันสนิมเหล็กโครงสร้างคาน	ตร.ม.				
	ทาสีน้ำอะครีลิก (กึ่งเงา)	ตร.ม.				
3	งานไฟฟ้าและระบบสื่อสาร					
	ชุดรางสำเร็จรูป T8 led 18w 120 cm	ชุด				
	สวิตซ์ทางเดียว	ชุด				
	ปลั๊ก-กราวด์	ชุด				
	ตู้คอมพิวเตอร์ 6 ช่อง	ชุด				
	สายไฟดวงโคม (เดินสายร้อยท่อเฉลี่ยต่อจุด)	จุด				
	สายไฟสวิตซ์ (เดินสายร้อยท่อเฉลี่ยต่อจุด)	จุด				
	สายไฟเต้ารับ (เดินสายร้อยท่อเฉลี่ยต่อจุด)	จุด				
	ท่อร้อยสายไฟฟ้าพร้อมอุปกรณ์ยึดต่างๆ	เมตร				
	รวม					
	อัตรา (ร้อยละ)					

(ลงชื่อ).....

()

ตำแหน่งส่วนจำกัด

(ลงชื่อ).....ผู้ว่าจ้าง
(นายอุเทน ศรีนอก)



(ลงชื่อ).....ผู้รับจ้าง
(นายอภิชา ยิ่งนอก)

(ลงชื่อ).....พยาน
(นางสาวทศวรรณ ต่อชีพ)

(ลงชื่อ).....พยาน
(นางสาวศิริยาภรณ์ บรรดาศักดิ์)