



สัญญาจ้างก่อสร้าง

สัญญาเลขที่ ส ๑๔/๒๕๖๗

สัญญาฉบับนี้ทำขึ้น ณ องค์การบริหารส่วนตำบลเสมาใหญ่ ตำบล/แขวง เสมาใหญ่ อำเภอ/เขต บัวใหญ่ จังหวัด นครราชสีมา เมื่อวันที่ ๒๒ สิงหาคม ๒๕๖๗ ระหว่าง องค์การบริหารส่วนตำบลเสมาใหญ่ โดย นายอุเทน ศรีนอก ซึ่งต่อไปใน สัญญาเรียกว่า "ผู้ว่าจ้าง" ฝ่ายหนึ่ง กับ ห้างหุ้นส่วนจำกัด ๙๙๙ คอนสตรัคชั่น ซึ่งจดทะเบียนเป็นนิติบุคคลณ สำนักงาน ทะเบียนหุ้นส่วนบริษัท จังหวัดนครราชสีมา กรมพัฒนาธุรกิจการค้า กระทรวงพาณิชย์ มีสำนักงานใหญ่อยู่ เลขที่ ๑๒๓ หมู่ ๙ ตำบล/แขวง กุดจอก อำเภอ/เขต บัวใหญ่ จังหวัด นครราชสีมา โดยนางสาวเกศรา จันทร์คง ผู้มีอำนาจลงนามผูกพันนิติบุคคล ปรากฏตามหนังสือรับรองของ สำนักงานทะเบียนหุ้นส่วนบริษัท จังหวัดนครราชสีมา กรมพัฒนาธุรกิจการค้า กระทรวงพาณิชย์ ที่ นม. ๐๐๒๗๐๘ ลงวันที่ ๒๓ สิงหาคม ๒๕๖๖ แนบท้ายสัญญานี้ ซึ่งต่อไปในสัญญานี้เรียกว่า "ผู้รับจ้าง" อีกฝ่ายหนึ่ง คู่สัญญาได้ตกลงกันมีข้อความดังต่อไปนี้

ข้อ ๑. ข้อตกลงว่าจ้าง

ผู้ว่าจ้างตกลงจ้างและผู้รับจ้างตกลงรับจ้างทำงาน ก่อสร้างถนนคอนกรีตเสริมเหล็ก บ้านโนนตัว หมู่ที่ ๖ สายทางบริเวณสระน้ำสาธารณะประโยชน์หนองโสน โดยวิธีเฉพาะเจาะจง ณ บ้านโนนตัว หมู่ที่ ๖ สายทางบริเวณสระน้ำ สาธารณะประโยชน์หนองโสน ตำบล/แขวง เสมาใหญ่ อำเภอ/เขต บัวใหญ่ จังหวัด นครราชสีมา

ปริมาณงาน

ขนาดกว้าง ๕ เมตร ยาว ๕๔ เมตร หนา ๐.๑๕ เมตร หรือมีพื้นที่คอนกรีตเสริมเหล็กไม่น้อยกว่า ๒๗๐ ตารางเมตร พร้อมติดตั้งป้ายประชาสัมพันธ์โครงการ ๑ ป้าย และป้ายโครงการ ๑ ป้าย ตามข้อกำหนดและ เงื่อนไขแห่งสัญญานี้รวมทั้งเอกสารแนบท้ายสัญญา

ผู้รับจ้างตกลงที่จะจัดหาแรงงานและวัสดุ เครื่องมือเครื่องใช้ ตลอดจนอุปกรณ์ต่างๆ ชนิดดีเพื่อใช้ใน งานจ้างตามสัญญานี้

ข้อ ๒. เอกสารอันเป็นส่วนหนึ่งของสัญญา

เอกสารแนบท้ายสัญญาดังต่อไปนี้ให้ถือเป็นส่วนหนึ่งของสัญญานี้

๒.๑ ผนวก ๑ รายการละเอียด จำนวน ๔ (สี่) หน้า

๒.๒ ผนวก ๒ แบบรูป จำนวน ๖ (หก) หน้า

๒.๓ ผนวก ๓ ใบเสนอราคา จำนวน ๑ (หนึ่ง) หน้า

๒.๔ ผนวก ๔ ใบแจ้งปริมาณงานและราคา จำนวน ๑ (หนึ่ง) หน้า

๒.๕ ผนวก ๕ สูตรค่า K จำนวน ๒ (สอง) หน้า

๒.๖ ผนวก ๖ ตารางกำหนดรายละเอียดเวลาทำการก่อสร้าง จำนวน ๑ (หนึ่ง) หน้า

๒.๗ ผนวก ๗ ตัวอย่างป้ายประชาสัมพันธ์โครงการ จำนวน ๒ (สอง) หน้า

๒.๘ ผนวก ๘ เอกสารผู้รับจ้าง จำนวน ๘ (แปด) หน้า

๒.๙ ผนวก ๙ แบบตัวอย่างแผนการใช้พัสดุที่ผลิตภายในประเทศไม่น้อยกว่าร้อยละ ๖๐ ของมูลค่าที่จะใช้งานก่อสร้างทั้งหมดตามสัญญา ฯ โดยจัดส่งให้ผู้ว่าจ้าง ภายในวันที่ ๒๑ ตุลาคม ๒๕๖๗

ความใดในเอกสารแนบท้ายสัญญาที่ขัดหรือแย้งกับข้อความในสัญญานี้ ให้ใช้ข้อความในสัญญานี้บังคับ และในกรณีที่เอกสารแนบท้ายสัญญาขัดแย้งกันเอง ผู้รับจ้างจะต้องปฏิบัติตามคำวินิจฉัยของผู้ว่าจ้าง คำวินิจฉัยของผู้ว่าจ้างให้ถือเป็นที่สุด และผู้รับจ้างไม่มีสิทธิเรียกร้องค่าจ้าง ค่าเสียหายหรือค่าใช้จ่ายใดๆ เพิ่มเติมจากผู้ว่าจ้างทั้งสิ้น

ข้อ ๓. หลักประกันการปฏิบัติตามสัญญา

ในการทำสัญญานี้ผู้รับจ้างได้นำหลักประกันเป็น เงินสด เป็นจำนวนเงิน ๙,๑๕๐.๐๐ บาท (เก้าพันหนึ่งร้อยห้าสิบบาทถ้วน) ซึ่งเท่ากับร้อยละ ๕ (ห้า) ของราคาค่าจ้างตามสัญญา มามอบให้แก่ผู้ว่าจ้างเพื่อเป็นหลักประกันการปฏิบัติตามสัญญานี้

กรณีผู้รับจ้างใช้หนังสือค้ำประกันมาเป็นหลักประกันการปฏิบัติตามสัญญา หนังสือค้ำประกันดังกล่าวจะต้องออกโดยธนาคารที่ประกอบกิจการในประเทศไทย หรือโดยบริษัทเงินทุนหรือบริษัทเงินทุนหลักทรัพย์ที่ได้รับอนุญาตให้ประกอบกิจการเงินทุนเพื่อการพาณิชย์และประกอบธุรกิจ ค้ำประกันตามประกาศของธนาคารแห่งประเทศไทย ตามรายชื่อบริษัทเงินทุนที่ธนาคารแห่งประเทศไทยแจ้งเวียนให้ทราบตามแบบที่คณะกรรมการนโยบายการจัดซื้อจัดจ้างและการบริหารพัสดุภาครัฐกำหนดหรืออาจเป็นหนังสือค้ำประกันอิเล็กทรอนิกส์ตามวิธีการที่กรมบัญชีกลางกำหนดก็ได้ และจะต้องมีอายุการค้ำประกันตลอดไปจนกว่าผู้รับจ้างพ้นข้อผูกพันตามสัญญานี้

หลักประกันที่ผู้รับจ้างนำมามอบให้ตามวรรคหนึ่ง จะต้องมีอายุครอบคลุมความรับผิดชอบที่พึงปวงของผู้รับจ้างตลอดอายุสัญญา ถ้าหลักประกันที่ผู้รับจ้างนำมามอบให้ดังกล่าวลดลงหรือเสื่อมค่าลง หรือมีอายุไม่ครอบคลุมถึงความรับผิดชอบของผู้รับจ้างตลอดอายุสัญญา ไม่ว่าจะด้วยเหตุใดๆ ก็ตาม รวมถึงกรณี ผู้รับจ้างส่งมอบงานล่าช้าเป็นเหตุให้ระยะเวลาแล้วเสร็จหรือวันครบกำหนดความรับผิดชอบในความชำรุดบกพร่องตามสัญญาเปลี่ยนแปลงไป ไม่ว่าจะเกิดขึ้นคราวใด ผู้รับจ้างต้องหาหลักประกันใหม่หรือหลักประกันเพิ่มเติมให้มีจำนวนครบถ้วนตามวรรคหนึ่งนำมามอบให้แก่ผู้ว่าจ้างภายใน ๑๕ (สิบห้า) วัน นับถัดจากวันที่ได้รับแจ้งเป็นหนังสือจากผู้ว่าจ้าง

หลักประกันที่ผู้รับจ้างนำมามอบไว้ตามข้อนี้ ผู้ว่าจ้างจะคืนให้แก่ผู้รับจ้าง โดยไม่มีดอกเบี้ย เมื่อผู้รับจ้างพ้นจากข้อผูกพัน และความรับผิดชอบที่พึงปวงตามสัญญานี้แล้ว

ข้อ ๔ (ข) ค่าจ้างและการจ่ายเงิน

ผู้ว่าจ้าง ตกลงจ่าย และผู้รับจ้างตกลงรับเงินค่าจ้างจำนวนเงิน ๑๘๗,๐๐๐.๐๐ บาท (หนึ่งแสนแปดหมื่นสามพันบาทถ้วน) ซึ่งได้รวมภาษีมูลค่าเพิ่ม จำนวน ๑๑,๙๗๑.๙๖ บาท (หนึ่งหมื่นหนึ่งพันเก้าร้อยเจ็ดสิบเอ็ดบาทเก้าสิบหกสตางค์) ตลอดจน ภาษีอากรอื่น ๆ และค่าใช้จ่ายที่พึงปวงด้วยแล้ว โดยถือราคาเหมารวม เป็นเกณฑ์ และกำหนดการจ่ายเงิน เป็นงวด ๆ ดังนี้

งวดที่ ๑ เป็นจำนวนเงิน ๑๘๓,๐๐๐.๐๐ บาท (หนึ่งแสนแปดหมื่นสามพันบาทถ้วน) เมื่อผู้รับจ้างได้ปฏิบัติงาน ก่อสร้างถนนคอนกรีตเสริมเหล็ก บ้านโนนตัว หมู่ที่ ๖ สายทางบริเวณสระน้ำสาธารณะประโยชน์หนองโสน เมื่อได้ส่งมอบ งานครบถ้วนตามสัญญา นั้น ให้แล้วเสร็จภายใน ๒๐ พฤศจิกายน ๒๕๖๗

ข้อ ๕. เงินค่าจ้างล่วงหน้า

ผู้ว่าจ้างตกลงจ่ายเงินค่าจ้างล่วงหน้าให้แก่ผู้รับจ้างเป็นจำนวนเงิน - บาท ซึ่งเท่ากับร้อยละ - ของราคา ค่าจ้าง ตามสัญญาที่ระบุไว้ในข้อ ๔

เงินค่าจ้างล่วงหน้าดังกล่าวจะจ่ายให้ภายหลังจากที่ผู้รับจ้างได้วางหลักประกันการรับเงินค่าจ้างล่วงหน้าเป็นหนังสือค้ำประกันหรือหนังสือค้ำประกันอิเล็กทรอนิกส์ของธนาคารภายในประเทศ หรือพันธบัตรรัฐบาลไทย เพิ่มเติมตาม จำนวนเงินค่าจ้างล่วงหน้า นั้นให้แก่ผู้ว่าจ้าง ผู้รับจ้างจะต้องออกใบเสร็จรับเงินค่าจ้างล่วงหน้า ตามแบบที่ผู้ว่าจ้างกำหนดให้ และ ผู้รับจ้างตกลงที่จะกระทำตามเงื่อนไขอันเกี่ยวกับการใช้จ่ายและการใช้คืนเงินค่าจ้างล่วงหน้า นั้นดังต่อไปนี้

๕.๑ ผู้รับจ้างจะใช้เงินค่าจ้างล่วงหน้า นั้นเพื่อเป็นค่าใช้จ่ายในการปฏิบัติงานตามสัญญาเท่านั้น หาก ผู้รับจ้างใช้จ่ายเงินค่าจ้างล่วงหน้า หรือส่วนใดส่วนหนึ่งของเงินค่าจ้างล่วงหน้า นั้นในทางอื่นผู้ว่าจ้างอาจจะเรียกเงินค่าจ้างล่วงหน้า นั้นคืนจากผู้รับจ้างหรือบังคับเอาจากหลักประกันการรับเงินค่าจ้างล่วงหน้า ได้ทันที

๕.๒ เมื่อผู้ว่าจ้างเรียกร้อง ผู้รับจ้างต้องแสดงหลักฐานการใช้จ่ายเงินค่าจ้างล่วงหน้า เพื่อพิสูจน์ว่าได้ เป็นไปตามข้อ ๕.๑ ภายในกำหนด ๑๕ (สิบห้า) วัน นับถัดจากวันได้รับแจ้งเป็นหนังสือจากผู้ว่าจ้าง หากผู้รับจ้างไม่อาจแสดงหลักฐานดังกล่าวภายในกำหนด ๑๕ (สิบห้า) วัน ผู้ว่าจ้างอาจเรียกเงินค่าจ้างล่วงหน้า นั้นคืนจากผู้รับจ้าง หรือบังคับเอาจากหลัก ประกันการรับเงินค่าจ้างล่วงหน้า ได้ทันที

๕.๓ (ข) (สำหรับสัญญาที่เป็นราคาเหมารวม)

ในการจ่ายเงินค่าจ้างให้แก่ผู้รับจ้างตามข้อ ๔ ผู้ว่าจ้างจะหักเงินค่าจ้างในแต่ละงวดเพื่อชดใช้ คืนเงินค่าจ้างล่วงหน้าไว้จำนวนร้อยละ - ของจำนวนเงินค่าจ้างในแต่ละงวดจนกว่าจำนวนเงินไว้จะครบตามจำนวนเงินที่หักค่า จ้างล่วงหน้า ที่ผู้รับจ้างได้รับไปแล้ว ยกเว้นค่าจ้างงวดสุดท้ายจะหักไว้เป็นจำนวนเท่ากับจำนวนเงินค่าจ้างล่วงหน้า ที่เหลือทั้งหมด

๕.๔ เงินจำนวนใด ๆ ก็ตามที่ผู้รับจ้างจะต้องจ่ายให้แก่ผู้ว่าจ้างเพื่อชำระหนี้หรือเพื่อชดใช้ความรับผิด ต่างๆ ตามสัญญา ผู้ว่าจ้างจะหักเอาจากเงินค่าจ้างงวดที่จะจ่ายให้แก่ผู้รับจ้างก่อนที่จะหักชดใช้คืนเงินค่าจ้างล่วงหน้า

๕.๕ ในกรณีที่มีการบอกเลิกสัญญา หากเงินค่าจ้างล่วงหน้า ที่เหลือเกินกว่าจำนวนเงินที่ผู้รับจ้างจะได้รับ หลังจากหักชดใช้ในกรณีอื่นแล้ว ผู้รับจ้างจะต้องจ่ายคืนเงินจำนวนที่เหลือนั้นให้แก่ผู้ว่าจ้าง ภายใน ๗ (เจ็ด) วัน นับถัดจากวัน ได้รับแจ้งเป็นหนังสือจากผู้ว่าจ้าง

๕.๖ (ข) (สำหรับสัญญาที่เป็นราคาเหมารวม)

ผู้ว่าจ้างจะคืนหลักประกันการรับเงินค่าจ้างล่วงหน้าให้แก่ผู้รับจ้าง ต่อเมื่อผู้ว่าจ้างได้หักเงิน ค่าจ้างไว้ครบจำนวนเงินค่าจ้างล่วงหน้าตามข้อ ๕.๓ (ข) แล้ว เว้นแต่ในกรณีดังต่อไปนี้ ผู้รับจ้างมีสิทธิขอคืนหลักประกันการรับ เงินค่าจ้างล่วงหน้าบางส่วนก่อนได้

(๑) กรณีผู้รับจ้างวางหลักประกันการรับเงินค่าจ้างล่วงหน้าไว้ฉบับเดียว หากผู้ว่าจ้างได้หัก เงินค่าจ้างล่วงหน้าไปแล้ว ผู้รับจ้างมีสิทธิขอคืนหลักประกันการรับเงินค่าจ้างล่วงหน้าในส่วนที่ผู้ว่าจ้างได้หักเงินค่าจ้างล่วงหน้าไป แล้วนั้น โดยผู้รับจ้างจะต้องนำหลักประกันการรับเงินค่าจ้างล่วงหน้าฉบับใหม่ที่มีมูลค่าเท่ากับเงินค่าจ้างล่วงหน้าที่เหลืออยู่มา วางให้แก่ผู้ว่าจ้าง

(๒) กรณีผู้รับจ้างได้วางหลักประกันการรับเงินค่าจ้างล่วงหน้าไว้หลายฉบับ ซึ่งแต่ละฉบับมีมูลค่าเท่ากับจำนวนเงินค่าจ้างล่วงหน้าที่ผู้ว่าจ้างจะต้องหักไว้ในแต่ละงวด หากผู้ว่าจ้างได้หักเงินค่าจ้างล่วงหน้าในงวดใดแล้ว ผู้รับจ้างมีสิทธิขอคืนหลักประกันการรับเงินค่าจ้างล่วงหน้าในงวดนั้นได้

ข้อ ๖. การหักเงินประกันผลงาน

ในการจ่ายเงินค่าจ้างให้แก่ผู้รับจ้างแต่ละงวด ผู้ว่าจ้างจะหักเงินจำนวนร้อยละ - ของเงินที่ต้องจ่ายในงวดนั้นเพื่อเป็นประกันผลงาน ในกรณีที่เงินประกันผลงานถูกหักไปแล้วเป็นจำนวนเงินไม่ต่ำกว่า - บาท ผู้รับจ้างมีสิทธิที่จะขอเงินประกันผลงานคืน โดยนำหนังสือคำประกันของธนาคารหรือหนังสือคำประกันอิเล็กทรอนิกส์ซึ่งออกโดยธนาคารภายในประเทศ มามอบให้ผู้ว่าจ้างเพื่อเป็นหลักประกันแทนก็ได้

ผู้ว่าจ้างจะคืนเงินประกันผลงาน และ/หรือหนังสือคำประกันของธนาคารดังกล่าวตามวรรคหนึ่งโดยไม่มีดอกเบี้ยให้แก่ผู้รับจ้างพร้อมกับการจ่ายเงินค่าจ้างงวดสุดท้าย

ข้อ ๗ (ข) กำหนดเวลาแล้วเสร็จและสิทธิของผู้ว่าจ้างในการบอกเลิกสัญญา

ผู้รับจ้างต้องเริ่มทำงานที่รับจ้างภายในวันที่ ๒๓ สิงหาคม ๒๕๖๗ และจะต้องทำงานให้แล้วเสร็จบริบูรณ์ภายในวันที่ ๒๐ พฤศจิกายน ๒๕๖๗ (กรณีวันสุดท้ายของสัญญา ตรงกับวันหยุดราชการ องค์การบริหารส่วนตำบลเสมาใหญ่ จะถือปฏิบัติตามพระราชกฤษฎีกา ให้ใช้บทบัญญัติแห่ง ประมวลกฎหมายแพ่งและพาณิชย์ พรพ ๑ และ ๒ ที่ได้ตรวจชำระใหม่ มาตรา ๑๙๓/๘ ต่อไป) ถ้าผู้รับจ้างมิได้ลงมือทำงานภายในกำหนดเวลา หรือไม่สามารทำงานให้แล้วเสร็จตามกำหนดเวลา หรือมีเหตุให้เชื่อได้ว่าผู้รับจ้างไม่สามารถทำงานให้แล้วเสร็จภายในกำหนดเวลา หรือจะแล้วเสร็จล่าช้าเกินกว่ากำหนดเวลา หรือผู้รับจ้างทำผิดสัญญาข้อใดข้อหนึ่ง หรือตกเป็นผู้ถูกพิทักษ์ทรัพย์เด็ดขาด หรือตกเป็นผู้ล้มละลาย หรือเพิกเฉยไม่ปฏิบัติตามคำสั่งของคณะกรรมการตรวจรับพัสดุหรือผู้ควบคุมงานหรือบริษัทที่ปรึกษาซึ่งได้รับมอบอำนาจจากผู้ว่าจ้าง ผู้ว่าจ้างมีสิทธิที่จะบอกเลิกสัญญานี้ได้ และมีสิทธิจ้างผู้รับจ้างรายใหม่เข้าทำงานของผู้รับจ้างให้ลุกลงไปด้วย การใช้สิทธิบอกเลิกสัญญานั้นไม่กระทบสิทธิของผู้ว่าจ้างที่จะเรียกร้องค่าเสียหายจากผู้รับจ้าง

การที่ผู้ว่าจ้างไม่ใช้สิทธิเลิกสัญญาดังกล่าวข้างต้นไม่เป็นเหตุให้ผู้รับจ้างพ้นจากความรับผิดชอบตามสัญญา

ข้อ ๘ ความรับผิดชอบในความชำรุดบกพร่องของงานจ้าง

เมื่องานแล้วเสร็จบริบูรณ์ และผู้ว่าจ้างได้รับมอบงานจากผู้รับจ้างหรือจากผู้รับจ้างรายใหม่ ในกรณีที่มีการบอกเลิกสัญญาตามข้อ ๗ หากมีเหตุชำรุดบกพร่องหรือเสียหายเกิดขึ้นจากการจ้างนี้ ภายในกำหนด ๒ (สอง) ปี นับถัดจากวันที่ได้รับมอบงานดังกล่าว ซึ่งความชำรุดบกพร่องหรือเสียหายนั้นเกิดจากความบกพร่องของผู้รับจ้างอันเกิดจากการใช้วัสดุที่ไม่ถูกต้องหรือทำไว้ไม่เรียบร้อย หรือทำไม่ถูกต้องตามมาตรฐานแห่งหลักวิชา ผู้รับจ้างจะต้องรีบทำการแก้ไข ให้เป็นที่เรียบร้อยโดยไม่มีชักช้า โดยผู้ว่าจ้างไม่ต้องออกเงินใดๆ ในการนี้ทั้งสิ้น หากผู้รับจ้างไม่กระทำการดังกล่าวภายในกำหนด ๑๕ (สิบห้า) วัน นับถัดจากวันที่ได้รับแจ้งเป็นหนังสือจาก ผู้ว่าจ้างหรือไม่ทำการแก้ไขให้ถูกต้องเรียบร้อยภายในเวลาที่ผู้ว่าจ้างกำหนด ให้ผู้ว่าจ้างมีสิทธิที่จะทำการนั้นเองหรือจ้างผู้อื่นให้ทำงานนั้น โดยผู้รับจ้างต้องเป็นผู้ออกค่าใช้จ่ายเองทั้งสิ้น

ในกรณีเร่งด่วนจำเป็นต้องรีบแก้ไขเหตุชำรุดบกพร่องหรือเสียหายโดยเร็ว และไม่อาจรอให้ผู้รับจ้างแก้ไข ในระยะเวลาที่กำหนดไว้ตามวรรคหนึ่งได้ ผู้ว่าจ้างมีสิทธิเข้าจัดการแก้ไขเหตุชำรุดบกพร่องหรือเสียหายนั้นเอง หรือจ้างผู้อื่นให้ซ่อมแซมความชำรุดบกพร่องหรือเสียหาย โดยผู้รับจ้าง ต้องรับผิดชอบชำระค่าใช้จ่ายทั้งหมด

การที่ผู้ว่าจ้างทำการนั้นเอง หรือจ้างผู้อื่นให้ทำงานนั้นแทนผู้รับจ้าง ไม่ทำให้ผู้รับจ้าง หลุดพ้นจากความรับผิดตามสัญญา หากผู้รับจ้างไม่ชดใช้ค่าใช้จ่ายหรือค่าเสียหายตามที่ผู้ว่าจ้างเรียกร้องผู้ว่าจ้างมีสิทธิบังคับจากหลักประกันการปฏิบัติตามสัญญาได้

ข้อ ๙ การจ้างช่วง

ผู้รับจ้างจะต้องไม่เอางานทั้งหมดหรือแต่บางส่วนแห่งสัญญาไปจ้างช่วงอีกทอดหนึ่ง เว้นแต่การจ้างช่วงงานแต่บางส่วนที่ได้รับอนุญาตเป็นหนังสือจากผู้ว่าจ้างแล้ว การที่ผู้ว่าจ้างได้อนุญาตให้จ้างช่วงงานแต่บางส่วนดังกล่าวนี้ ไม่เป็นเหตุให้ผู้รับจ้างหลุดพ้นจากความรับผิดหรือพันธะหน้าที่ตามสัญญา และผู้รับจ้างจะยังคงต้องรับผิดในความผิดและความประมาทเลินเล่อของผู้รับจ้างช่วง หรือของตัวแทนหรือลูกจ้างของผู้รับจ้างช่วงนั้นทุกประการ

กรณีผู้รับจ้างไปจ้างช่วงงานแต่บางส่วนโดยฝ่าฝืนความในวรรคหนึ่ง ผู้รับจ้างต้องชำระค่าปรับให้แก่ผู้ว่าจ้างเป็นจำนวนเงินในอัตราร้อยละ ๑๐ (สิบ) ของวงเงินของงานที่จ้างช่วงตามสัญญา ทั้งนี้ ไม่ตัดสิทธิผู้ว่าจ้างในการบอกเลิกสัญญา

ข้อ ๑๐ การควบคุมงานของผู้รับจ้าง

ผู้รับจ้างจะต้องควบคุมงานที่รับจ้างอย่างเอาใจใส่ ด้วยประสิทธิภาพและความชำนาญ และในระหว่างทำงานที่รับจ้างจะต้องจัดให้มีผู้แทนซึ่งทำงานเต็มเวลาเป็นผู้รับผิดชอบควบคุมงานของ ผู้รับจ้าง ผู้แทนดังกล่าวจะต้องได้รับมอบอำนาจจากผู้รับจ้าง คำสั่งหรือคำแนะนำต่างๆ ที่ผู้ว่าจ้าง คณะกรรมการตรวจรับพัสดุ ผู้ควบคุมงาน หรือบริษัทที่ปรึกษาที่ผู้ว่าจ้างแต่งตั้ง ได้แจ้งแก่ผู้แทนเช่นว่านั้น ให้ถือว่าเป็นคำสั่งหรือคำแนะนำที่ได้แจ้งแก่ผู้รับจ้าง การแต่งตั้งผู้แทนตามข้อนี้จะต้องทำเป็นหนังสือและต้องได้รับความเห็นชอบเป็นหนังสือ จากผู้ว่าจ้าง การเปลี่ยนตัวหรือแต่งตั้งผู้แทนใหม่จะทำได้หากไม่ได้รับความเห็นชอบ เป็นหนังสือจากผู้ว่าจ้างก่อน

ผู้ว่าจ้างมีสิทธิที่จะขอให้เปลี่ยนตัวผู้แทนตามวรรคหนึ่ง โดยแจ้งเป็นหนังสือไปยังผู้รับจ้าง และผู้รับจ้างจะต้องทำการเปลี่ยนตัวผู้แทนนั้นโดยพลัน โดยไม่คิดค่าจ้างหรือราคาเพิ่มหรืออ้างเป็นเหตุเพื่อขยายอายุสัญญาอันเนื่องมาจากเหตุนี้

ข้อ ๑๑ ความรับผิดของผู้รับจ้าง

ผู้รับจ้างจะต้องรับผิดต่ออุบัติเหตุ ความเสียหาย หรือภัยอันตรายใดๆ อันเกิดจาก การปฏิบัติงานของผู้รับจ้าง และจะต้องรับผิดต่อความเสียหายจากการกระทำของลูกจ้างหรือตัวแทน ของผู้รับจ้าง และจากการปฏิบัติงานของผู้รับจ้างช่วงด้วย (ถ้ามี)

ความเสียหายใดๆ อันเกิดแก่งานที่ผู้รับจ้างได้ทำขึ้น แม้จะเกิดขึ้นเพราะเหตุสุดวิสัย ก็ตาม ผู้รับจ้างจะต้องรับผิดชอบโดยซ่อมแซมให้คืนดีหรือ เปลี่ยนให้ใหม่โดยค่าใช้จ่ายของผู้รับจ้างเอง เว้นแต่ความเสียหายนั้นเกิดจากความผิดของผู้ว่าจ้าง ทั้งนี้ ความรับผิดของผู้รับจ้างดังกล่าวในข้อนี้จะสิ้นสุดลงเมื่อผู้ว่าจ้างได้รับมอบงานครั้งสุดท้าย ซึ่งหลังจากนั้นผู้รับจ้างคงต้องรับผิดเพียงในกรณีชำรุดบกพร่อง หรือความเสียหายดังกล่าวในข้อ ๘ เท่านั้น

ผู้รับจ้างจะต้องรับผิดต่อบุคคลภายนอกในความเสียหายใดๆ อันเกิดจาก การปฏิบัติงานของผู้รับจ้าง หรือลูกจ้างหรือตัวแทนของผู้รับจ้าง รวมถึงผู้รับจ้างช่วง (ถ้ามี) ตามสัญญา หากผู้ว่าจ้างถูกเรียกร้องหรือฟ้องร้องหรือต้องชดใช้ค่าเสียหายให้แก่บุคคลภายนอกไปแล้ว ผู้รับจ้างจะต้อง ดำเนินการใดๆ เพื่อให้มีการว่าต่างแก่ต่างให้แก่ผู้ว่าจ้างโดยค่าใช้จ่ายของผู้รับจ้างเอง รวมทั้งผู้รับจ้างจะต้องชดใช้ค่าเสียหายนั้นๆ ตลอดจนค่าใช้จ่ายใดๆ อันเกิดจากการถูกเรียกร้องหรือถูกฟ้องร้องให้แก่

ผู้ว่าจ้างทันที

ข้อ ๑๒ การจ่ายเงินแก่ลูกจ้าง

ผู้รับจ้างจะต้องจ่ายเงินแก่ลูกจ้างที่ผู้รับจ้างได้จ้างมาในอัตราและตามกำหนดเวลา ที่ผู้รับจ้างได้ตกลงหรือทำสัญญาไว้ต่อลูกจ้างดังกล่าว

ถ้าผู้รับจ้างไม่จ่ายเงินค่าจ้างหรือค่าทดแทนอื่นใดแก่ลูกจ้างดังกล่าวในวรรคหนึ่ง ผู้ว่าจ้างมีสิทธิที่จะเอาเงินค่าจ้างที่จะต้องจ่ายแก่ผู้รับจ้างมาจ่ายให้แก่ลูกจ้างของผู้รับจ้างดังกล่าว และให้ถือว่าผู้ว่าจ้างได้จ่ายเงินจำนวนนั้นเป็นค่าจ้างให้แก่ผู้รับจ้างตามสัญญาแล้ว

ผู้รับจ้างจะต้องจัดให้มีประกันภัยสำหรับลูกจ้างทุกคนที่จ้างมาทำงาน โดยให้ครอบคลุมถึงความรับผิดชอบทั้งปวงของผู้รับจ้าง รวมทั้งผู้รับจ้างช่วง (ถ้ามี) ในกรณีความเสียหายที่คิดค่าสินไหมทดแทนได้ตามกฎหมาย ซึ่งเกิดจากอุบัติเหตุหรือภัยอันตรายใดๆ ต่อลูกจ้างหรือบุคคลอื่น ที่ผู้รับจ้างหรือผู้รับจ้างช่วงจ้างมาทำงาน ผู้รับจ้างจะต้องส่งมอบกรมธรรม์ประกันภัยดังกล่าว พร้อมทั้งหลักฐานการชำระเบี้ยประกันให้แก่ผู้ว่าจ้างเมื่อผู้ว่าจ้างเรียกร้อง

ข้อ ๑๓ การตรวจงานจ้าง

ถ้าผู้ว่าจ้างแต่งตั้งคณะกรรมการตรวจรับพัสดุ ผู้ควบคุมงาน หรือบริษัท ที่ปรึกษา เพื่อควบคุมการทำงานของผู้รับจ้าง คณะกรรมการตรวจ รับพัสดุ ผู้ควบคุมงาน หรือบริษัทที่ปรึกษานั้น มีอำนาจเข้าไปตรวจการงานในโรงงานและสถานที่ก่อสร้างได้ตลอดเวลา และผู้รับจ้างจะต้องอำนวยความสะดวกและให้ความช่วยเหลือในการนั้นตามสมควร

การที่มีคณะกรรมการตรวจรับพัสดุ ผู้ควบคุมงาน หรือบริษัทที่ปรึกษานั้น หากทำให้ผู้รับจ้างพ้นความรับผิดชอบตามสัญญานี้ข้อใดข้อหนึ่งไม่

ข้อ ๑๔ แบบรูปและรายการละเอียดคลาดเคลื่อน

ผู้รับจ้างรับรองว่าได้ตรวจสอบและทำความเข้าใจในแบบรูปและรายการละเอียดโดยถี่ถ้วนแล้ว หากปรากฏว่าแบบรูปและรายการละเอียดนั้นผิดพลาดหรือคลาดเคลื่อน ไปจากหลักการทางวิศวกรรมหรือทางเทคนิค ผู้รับจ้างตกลงที่จะปฏิบัติตามคำวินิจฉัยของผู้ว่าจ้าง คณะกรรมการตรวจรับพัสดุ ผู้ควบคุมงาน หรือบริษัทที่ปรึกษาที่ผู้ว่าจ้างแต่งตั้ง เพื่อให้งานแล้วเสร็จบริบูรณ์ คำวินิจฉัยดังกล่าวให้ถือเป็นที่สุด โดยผู้รับจ้างจะคิดค่าจ้าง ค่าเสียหาย หรือค่าใช้จ่ายใดๆ เพิ่มขึ้น จากผู้ว่าจ้างหรือขอขยายอายุสัญญาไม่ได้

ข้อ ๑๕ การควบคุมงานโดยผู้ว่าจ้าง

ผู้รับจ้างตกลงว่าคณะกรรมการตรวจรับพัสดุ ผู้ควบคุมงาน หรือบริษัท ที่ปรึกษาที่ผู้ว่าจ้างแต่งตั้ง มีอำนาจที่จะตรวจสอบและควบคุมงานเพื่อให้เป็นไปตาม สัญญานี้ และมีอำนาจที่จะสั่งให้แก้ไขเปลี่ยนแปลงเพิ่มเติม หรือตัดทอนซึ่งงานตามสัญญานี้ หากผู้รับจ้างขัดขืน ไม่ปฏิบัติตาม ผู้ว่าจ้าง คณะกรรมการตรวจ รับพัสดุ ผู้ควบคุมงาน หรือบริษัทที่ปรึกษา มีอำนาจ ที่จะสั่งให้หยุดการนั้นชั่วคราวได้ ความล่าช้าในกรณีเช่นนี้ ผู้รับจ้างจะถือเป็นเหตุขอขยายระยะเวลา การปฏิบัติงานตามสัญญาหรือเรียกค่าเสียหายใดๆ ไม่ได้ทั้งสิ้น

ข้อ ๑๖ งานพิเศษและการแก้ไขงาน

ผู้ว่าจ้างมีสิทธิที่จะส่งเป็นหนังสือให้ผู้รับจ้างทำงานพิเศษซึ่งไม่ได้แสดงไว้หรือรวมอยู่ในเอกสารสัญญานี้ หากงานพิเศษนั้นๆ อยู่ในขอบข่ายทั่วไปแห่งวัตถุประสงค์ของสัญญา นี้ นอกจากนี้ ผู้ว่าจ้างยังมีสิทธิสั่งให้เปลี่ยนแปลงหรือแก้ไข แบบรูปและข้อกำหนดต่างๆ ในเอกสารสัญญา นี้ด้วย

อัตราค่าจ้างหรือราคาที่กำหนดใช้ในสัญญานี้ ให้กำหนดใช้สำหรับงานพิเศษ หรืองานที่เพิ่มเติมขึ้น หรือตัด ทอนลงทั้งปวงตามคำสั่งของผู้ว่าจ้าง หากในสัญญาไม่ได้กำหนดไว้ถึงอัตราค่าจ้าง หรือราคาใดๆ ที่จะนำมาใช้สำหรับงานพิเศษ หรืองานที่เพิ่มขึ้นหรือลดลงดังกล่าว ผู้ว่าจ้าง และผู้รับจ้างจะได้ตกลงกันที่จะกำหนดอัตราค่าจ้างหรือราคา ที่เพิ่มขึ้นหรือลดลง รวมทั้งการขยายระยะเวลา (ถ้ามี) กันใหม่เพื่อความเหมาะสม ในกรณีที่ตกลงกันไม่ได้ ผู้ว่าจ้างจะกำหนดอัตราค่าจ้าง หรือราคาตาม แต่ผู้ว่าจ้างจะเห็นว่าเหมาะสมและถูกต้อง ซึ่งผู้รับจ้างจะต้องปฏิบัติงานตามคำสั่งของผู้ว่าจ้างไปก่อนเพื่อมิให้เกิดความเสียหาย แก่งานที่จ้าง

ข้อ ๑๗ ค่าปรับ

หากผู้รับจ้างไม่สามารถทำงานให้แล้วเสร็จภายในเวลาที่กำหนดไว้ ในสัญญาและผู้ว่าจ้างยังมีได้บอกเลิก สัญญา ผู้รับจ้างจะต้องชำระค่าปรับให้แก่ผู้ว่าจ้างเป็น จำนวนเงินวันละ ๔๕๗.๕๐ - บาท (สี่ร้อยห้าสิบบเจ็ดบาทห้าสิบบสตางค์) และจะต้องชำระค่าใช้จ่ายในการควบคุมงาน (ถ้ามี) ในเมื่อผู้ว่าจ้าง ต้องจ้างผู้ควบคุมงานอีกต่อหนึ่งเป็นจำนวนเงินวันละ บาท (.....) นับถัดจากวันที่ครบกำหนดเวลาแล้วเสร็จของงานตามสัญญาหรือวันที่ผู้ว่าจ้างได้ขยาย เวลาทำงานให้ จนถึงวันที่ทำงานแล้วเสร็จจริง นอกจากนี้ ผู้รับจ้างยอมให้ผู้ว่าจ้างเรียกค่าเสียหายอันเกิดขึ้นจากการที่ผู้รับจ้าง ทำงานล่าช้าเฉพาะส่วนที่เกินกว่าจำนวนค่าปรับและค่าใช้จ่ายดังกล่าวได้อีกด้วย

ในระหว่างที่ผู้ว่าจ้างยังมีได้บอกเลิกสัญญานี้ หากผู้ว่าจ้างเห็นว่าผู้รับจ้าง จะไม่สามารถปฏิบัติตามสัญญา ต่อไปได้ ผู้ว่าจ้างจะใช้สิทธิบอกเลิกสัญญาและใช้สิทธิตามข้อ ๑๘ ก็ได้ และถ้าผู้ว่าจ้างได้แจ้งข้อเรียกร้องไปยังผู้รับจ้างเมื่อครบ กำหนดเวลาแล้วเสร็จของงานขอให้ชำระค่าปรับแล้ว ผู้ว่าจ้างมีสิทธิที่จะปรับผู้รับจ้างจนถึงวันบอกเลิกสัญญาได้อีกด้วย

ข้อ ๑๘ สิทธิของผู้ว่าจ้างภายหลังบอกเลิกสัญญา

ในกรณีที่ผู้ว่าจ้างบอกเลิกสัญญา ผู้ว่าจ้างอาจทำงานนั้นเองหรือว่าจ้างผู้อื่นให้ทำงานนั้นต่อจนแล้วเสร็จ ก็ได้ ผู้ว่าจ้างหรือผู้รับจ้างทำงานนั้นต่อมีสิทธิใช้เครื่องใช้ในการก่อสร้าง สิ่งที่สร้างขึ้นชั่วคราวสำหรับงานก่อสร้าง และวัสดุต่างๆ ซึ่งเห็นว่าจะต้องสงวนเอาไว้เพื่อการปฏิบัติงานตามสัญญา ตามที่จะเห็นสมควร

ในกรณีดังกล่าว ผู้ว่าจ้างมีสิทธิริบหรือบังคับจากหลักประกันการปฏิบัติตามสัญญาทั้งหมด หรือบางส่วน ตามแต่จะเห็นสมควร นอกจากนั้น ผู้รับจ้างจะต้องรับผิดชอบในค่าเสียหายซึ่งเป็นจำนวน เกินกว่าหลักประกันการปฏิบัติตาม สัญญา รวมทั้งค่าใช้จ่ายที่เพิ่มขึ้น ในการทำงานนั้นต่อให้แล้วเสร็จตามสัญญา ตลอดจนค่าใช้จ่ายในการควบคุมงานเพิ่ม (ถ้ามี) ซึ่ง ผู้ว่าจ้างจะหัก เอาจากเงินประกันผลงานหรือจำนวนเงินใดๆ ที่จะจ่ายให้แก่ผู้รับจ้างก็ได้

ข้อ ๑๙. การบังคับค่าปรับ ค่าเสียหาย และค่าใช้จ่าย

ในกรณีที่ผู้รับจ้างไม่ปฏิบัติตามสัญญาข้อหนึ่งข้อใดด้วยเหตุใดๆ ก็ตาม จนเป็นเหตุให้เกิดค่าปรับ ค่าเสียหาย หรือค่าใช้จ่ายแก่ผู้ว่าจ้าง ผู้รับจ้างต้องชดใช้ค่าปรับ ค่าเสียหาย หรือค่าใช้จ่ายดังกล่าวให้แก่ผู้ว่าจ้างโดยสิ้นเชิงภายใน กำหนด ๑๕ (สิบห้า) วัน นับถัดจากวันที่ได้รับแจ้งเป็นหนังสือจากผู้ว่าจ้าง หากผู้รับจ้างไม่ชดใช้ให้ถูกต้องครบถ้วนภายในระยะ

เวลาดังกล่าวให้ผู้ว่าจ้างมีสิทธิที่จะหักเอาจากจำนวนเงินค่าจ้างที่ต้องชำระ หรือจากเงินประกันผลงาน ของผู้รับจ้าง หรือบังคับ จากหลักประกันการปฏิบัติตามสัญญาได้ทันที

หากค่าปรับ ค่าเสียหาย หรือค่าใช้จ่ายที่บังคับจากเงินค่าจ้างที่ต้องชำระ เงินประกันผลงาน หรือหลักประกันการปฏิบัติตามสัญญาแล้วยังไม่เพียงพอ ผู้รับจ้างยินยอมชำระส่วนที่เหลือ ที่ยังขาดอยู่จนครบถ้วนตามจำนวนค่าปรับ ค่าเสียหาย หรือค่าใช้จ่ายนั้น ภายในกำหนด ๑๕ (สิบห้า) วัน นับถัดจากวันที่ได้รับแจ้งเป็นหนังสือจากผู้ว่าจ้าง

หากมีเงินค่าจ้างตามสัญญาที่หักไว้จ่ายเป็นค่าปรับ ค่าเสียหาย หรือค่าใช้จ่ายแล้วยังเหลืออยู่อีกเท่าใด ผู้ว่าจ้างจะคืนให้แก่ผู้รับจ้างทั้งหมด

ข้อ ๒๐ การทำบริเวณก่อสร้างให้เรียบร้อย

ผู้รับจ้างจะต้องรักษาบริเวณสถานที่ปฏิบัติงานตามสัญญา รวมทั้งโรงงานหรือ สิ่งอำนวยความสะดวกในการทำงานของผู้รับจ้าง ลูกจ้าง ตัวแทน หรือผู้รับจ้างช่วง (ถ้ามี) ให้สะอาด ปลอดภัย และมีประสิทธิภาพในการใช้งานตลอดระยะเวลาการจ้าง และเมื่อทำงานเสร็จสิ้นแล้วจะต้องขนย้ายบรรดาเครื่องใช้ในการทำงานจ้างรวมทั้งวัสดุ ขยะมูลฝอย และสิ่งก่อสร้างชั่วคราวต่างๆ (ถ้ามี) ทั้งจะต้องกลบเกลี่ยพื้นดินให้เรียบร้อยเพื่อให้บริเวณทั้งหมดอยู่ในสภาพที่สะอาดและใช้งานได้ทันที

ข้อ ๒๑ การงดหรือลดค่าปรับ หรือการขยายเวลาปฏิบัติงานตามสัญญา

ในกรณีที่มีเหตุเกิดจากความผิดหรือความบกพร่องของฝ่ายผู้ว่าจ้าง หรือเหตุสุดวิสัย หรือเกิดจากพฤติการณ์อันหนึ่งอันใดที่ผู้รับจ้างไม่ต้องรับผิดชอบตามกฎหมาย หรือเหตุอื่นตามที่กำหนด ในกฎกระทรวง ซึ่งออกตามความในกฎหมายว่าด้วยการจัดซื้อจัดจ้างและการบริหารพัสดุภาครัฐ ทำให้ผู้รับจ้างไม่สามารถทำงานให้แล้วเสร็จตามเงื่อนไขและกำหนดเวลาแห่งสัญญานี้ได้ ผู้รับจ้างจะต้องแจ้งเหตุหรือพฤติการณ์ดังกล่าวพร้อมหลักฐานเป็นหนังสือให้ผู้ว่าจ้างทราบ เพื่อของดหรือลดค่าปรับ หรือขยายเวลาทำงานออกไปภายใน ๑๕ (สิบห้า) วันนับถัดจากวันที่เหตุนั้นสิ้นสุดลง หรือตามที่กำหนดในกฎกระทรวงดังกล่าว แล้วแต่กรณี

ถ้าผู้รับจ้างไม่ปฏิบัติให้เป็นไปตามความในวรรคหนึ่ง ให้ถือว่าผู้รับจ้างได้สละสิทธิเรียกร้อง ในการที่จะของดหรือลดค่าปรับ หรือขยายเวลาทำงานออกไปโดยไม่มีเงื่อนไขใดๆ ทั้งสิ้น เว้นแต่ กรณีเหตุเกิดจากความผิดหรือความบกพร่องของฝ่ายผู้ว่าจ้าง ซึ่งมีหลักฐานชัดเจน หรือผู้ว่าจ้างทราบดี อยู่แล้วตั้งแต่นั้น

การงดหรือลดค่าปรับ หรือขยายกำหนดเวลาทำงานตามวรรคหนึ่ง อยู่ในดุลพินิจของผู้ว่าจ้างที่จะพิจารณาตามที่เห็นสมควร

ข้อ ๒๒. การปรับราคาค่าจ้าง

ผู้ว่าจ้างและผู้รับจ้าง ตกลงกันให้ใช้สัญญาปรับราคาได้ สำหรับราคางานก่อสร้างตามสัญญานี้โดยการนำสูตร Escalation Factor (K) มาใช้คำนวณราคาค่างานที่เปลี่ยนแปลงไป โดยวิธีการต่อไปนี้ ตามเงื่อนไข หลักเกณฑ์ สูตร และวิธีคำนวณที่ใช้กับสัญญาแบบปรับราคาได้ตามมติคณะรัฐมนตรีเมื่อวันที่ ๒๒ สิงหาคม ๒๕๓๒ เรื่องการพิจารณาช่วยเหลือผู้ประกอบการอาชีพงานก่อสร้าง ตามหนังสือสำนักเลขาธิการคณะรัฐมนตรี ที่ นร ๐๒๐๓/ว ๑๐๙ ลงวันที่ ๒๔ สิงหาคม ๒๕๓๒

สูตรการปรับราคา (สูตรค่า K) จะต้องคงที่ที่ระดับที่กำหนดไว้ในวันแล้วเสร็จตามที่กำหนดไว้ในสัญญา หรือภายในระยะเวลาที่ ผู้ว่าจ้าง ได้ขยายออกไป โดยจะใช้สูตรของทางราชการที่ได้ระบุตามภาคผนวก ๕

งานผิวดนคอนกรีตเสริมเหล็ก

$$\text{ใช้สูตร } K = 0.30 + 0.10lt/lo + 0.35Ct/Co + 0.10Mt/Mo + 0.15St/So$$

สัญญาที่เพิ่มขึ้นเป็นสองฉบับ มีข้อความถูกต้องตรงกัน คู่สัญญาได้อ่านและเข้าใจข้อความ โดยละเอียด
ตลอดแล้ว จึงได้ลงลายมือชื่อ พร้อมทั้งประทับตรา (ถ้ามี) ไว้เป็นสำคัญต่อหน้าพยาน และคู่สัญญาต่างยึดถือไว้ฝ่ายละหนึ่งฉบับ

(ลงชื่อ).....ผู้ว่าจ้าง
(นายอเทน ศรีนอก)

(ลงชื่อ).....ผู้รับจ้าง
(นางสาวเกศรา จันทรวงศ์)

(ลงชื่อ).....พยาน
(นางสาวทศวรรณ ต่อชีพ)

(ลงชื่อ).....พยาน
(นางสาวศิริยาภรณ์ บรรดาศักดิ์)

เลขที่โครงการ ๖๗๐๘๙๔๕๙๐๘๙

เลขคุมสัญญา ๖๗๐๘๒๒๐๒๑๗๕๐





เล่มที่ 1

เลขที่ 040

สำเนาใบเสร็จรับเงิน

กองจัดการบริหารส่วนตำบล ตำบลเสมาใหญ่

อำเภอ อำเภอบัวใหญ่ จังหวัด จังหวัดนครราชสีมา

วันที่ 22 เดือน สิงหาคม พ.ศ. 2562

ได้รับเงินจาก น.ค.ท. ๑๑๑ ก.เขว้อให้สดรับ

เป็นค่า ข้าราชการเงินอุดหนุนจากกองทุนสำรองเลี้ยงชีพครู จำนวนเงิน ๑.๖ ล้านบาท 1Δ/6๗

จำนวนเงิน ๑,๖๕๐ บาท - สดทางดี เป็นเงินอุดหนุนข้าราชการด้วย

ไว้เป็นการถูกต้องแล้ว

ลงชื่อ  ผู้รับเงิน
(นางสาววิภาดา น.ค.ท.)
ตำแหน่ง ศึกษานิเทศก์

ตารางแสดงวงเงินงบประมาณที่ได้รับจัดสรรและราคากลางในงานจ้างก่อสร้าง

๑. โครงการ ก่อสร้างถนนคอนกรีตเสริมเหล็ก บ้านโนนตัว หมู่ที่ ๖
สายทางบริเวณสระน้ำสาธารณประโยชน์หนองโสน

๒. หน่วยงานเจ้าของโครงการ องค์การบริหารส่วนตำบลเสมาใหญ่.....

๓. วงเงินงบประมาณ ๑๘๔,๒๐๐.- บาท.....

๔. ลักษณะงาน โครงการก่อสร้างถนนคอนกรีตเสริมเหล็ก บ้านโนนตัว หมู่ที่ ๖ สายทางบริเวณสระน้ำ
สาธารณประโยชน์หนองโสน ก่อสร้างถนนคอนกรีตเสริมเหล็ก ขนาดกว้าง ๕ เมตร ยาว ๕๔ เมตร
หนา ๐.๑๕ เมตร หรือมีพื้นที่คอนกรีตเสริมเหล็กไม่น้อยกว่า ๒๗๐ ตารางเมตร
พร้อมป้ายโครงการ ๑ ป้าย

๕. ราคากลางคำนวณ ณ วันที่ ๑๕ สิงหาคม ๒๕๖๗ เป็นเงิน ๑๘๔,๐๐๐.-บาท

๖. บัญชีประมาณราคากลาง

.....แบบสรุปราคากลางงานก่อสร้างทาง สะพาน และท่อเหลี่ยม.....

๗. รายชื่อเจ้าหน้าที่ผู้กำหนดราคากลาง

- | | |
|------------------------|---------------|
| ๑. นายทวีเดช วงศรีลา | ประธานกรรมการ |
| ๒. นางสมบุญณ์ ชุ่มกลาง | กรรมการ |
| ๓. นายธนภูมิ หมั่นการ | กรรมการ |

(ลงชื่อ).....ผู้ว่าจ้าง
(นายอุเทน ศรีนอก)

(ลงชื่อ).....ผู้รับจ้าง
(นางสาวเกศรา จันทร์คง)

(ลงชื่อ).....พยาน
(นางสาวทัศนวรรณ ต่อชีพ)

(ลงชื่อ).....พยาน
(นางสาวศิริยามรณ บรรดาศักดิ์)

ร่างรายละเอียดขอบเขตของงานทั้งโครงการ (Terms of Reference : TOR)

ประกอบการจัดทำแบบรูปราคางานก่อสร้าง

โครงการก่อสร้างถนนคอนกรีตเสริมเหล็ก บ้านโนนตัว หมู่ที่ ๖

สายทางบริเวณสระน้ำสาธารณประโยชน์หนองโสน

๑. ความเป็นมา

ตามบัญชีโอนเงินงบประมาณรายจ่ายประจำปีงบประมาณ พ.ศ. ๒๕๖๗ อนุมัติเมื่อวันที่ ๑๘ กรกฎาคม ๒๕๖๗ งบประมาณที่ตั้งไว้ ๑๘๔,๒๐๐.- บาท (หนึ่งแสนแปดหมื่นสี่พันสองร้อยบาทถ้วน) โครงการก่อสร้างถนนคอนกรีตเสริมเหล็ก บ้านโนนตัว หมู่ที่ ๖ สายทางบริเวณสระน้ำสาธารณประโยชน์หนองโสน ก่อสร้างถนนคอนกรีตเสริมเหล็ก ขนาดกว้าง ๕ เมตร ยาว ๕๔ เมตร หนา ๐.๑๕ เมตร หรือมีพื้นที่คอนกรีตเสริมเหล็กไม่น้อยกว่า ๒๗๐ ตารางเมตร พร้อมป้ายโครงการ ๑ ป้าย รายละเอียดตามประมาณราคาและแบบแปลน อนุมัติงบประมาณ ๑๘๔,๒๐๐.- บาท

๒. วัตถุประสงค์

๒.๑ เพื่อให้ประชาชนมีถนนใช้สัญจรไปมาที่ สะดวก ปลอดภัย

๒.๒ เพื่อขนส่งพืชผลทางการเกษตร

๓. คุณสมบัติของผู้ยื่นข้อเสนอ

๓.๑ มีความสามารถตามกฎหมาย

๓.๒ ไม่เป็นบุคคลล้มละลาย

๓.๓ ไม่อยู่ระหว่างเลิกกิจการ

๓.๔ ไม่เป็นบุคคลซึ่งอยู่ระหว่างถูกระงับการยื่นข้อเสนอหรือทำสัญญากับหน่วยงานของรัฐไว้ชั่วคราว เนื่องจากเป็นผู้ที่ไม่ผ่านเกณฑ์การประเมินผลการปฏิบัติงานของผู้ประกอบการตามระเบียบที่รัฐมนตรีว่าการ กระทรวงการคลัง กำหนดตามที่ประกาศเผยแพร่ในระบบเครือข่ายสารสนเทศของกรมบัญชีกลาง

๓.๕ ไม่เป็นบุคคลซึ่งถูกระงับชื่อไว้ในบัญชีรายชื่อผู้ทำงานและได้แจ้งเวียนชื่อให้เป็นผู้ทำงานของหน่วยงานของรัฐ ในระบบเครือข่ายสารสนเทศของกรมบัญชีกลาง ซึ่งรวมถึงนิติบุคคลที่ผู้ทำงานเป็นหุ้นส่วนผู้จัดการ กรรมการผู้จัดการ ผู้บริหาร ผู้มีอำนาจในการดำเนินงานในกิจการของนิติบุคคลนั้นด้วย

๓.๖ มีคุณสมบัติและไม่มีลักษณะต้องห้ามตามที่คณะกรรมการนโยบายการจัดซื้อจัดจ้างและการบริหารพัสดุ ภาครัฐกำหนดในราชกิจจานุเบกษา

๓.๗ เป็นบุคคลธรรมดาหรือนิติบุคคลผู้มีอาชีพรับจ้างงานดังกล่าว

๓.๘ ผู้ยื่นข้อเสนอต้องมีผลงานก่อสร้างประเภทเดียวกันกับผลงานที่ประกวดราคาจ้างก่อสร้างในวงเงินไม่น้อยกว่า ๙๐,๐๐๐.- บาท (เก้าหมื่นบาทถ้วน) และเป็นผลงานที่เป็นคู่สัญญาโดยตรงกับหน่วยงานของรัฐ หรือหน่วยงาน เอกชนที่ องค์การบริหารส่วนตำบลเสมาใหญ่ เชื้อถั่ว

๓.๙ ผู้ยื่นข้อเสนอต้องลงทะเบียนที่มีข้อมูลถูกต้องครบถ้วนในระบบจัดซื้อจัดจ้างภาครัฐด้วยอิเล็กทรอนิกส์ (Electronic Government Procurement : e-GP) ของกรมบัญชีกลาง

๓.๑๐ ผู้ยื่นข้อเสนอต้องมีมูลค่าสุทธิของกิจการ ดังนี้

(๑) กรณีผู้ยื่นข้อเสนอเป็นนิติบุคคลที่ จัดตั้งขึ้นตามกฎหมายไทยซึ่งได้จดทะเบียนเกินกว่า ๑ ปี ต้องมีมูลค่าสุทธิของกิจการ จากผลต่างระหว่างสินทรัพย์สุทธิหักด้วยหนี้สินสุทธิที่ปรากฏในงบแสดงฐานะการเงินที่มีการตรวจรับรองแล้ว ซึ่งจะต้องแสดงค่าเป็นบวก ๑ ปีสุดท้ายก่อนวันยื่นข้อเสนอ

(ลงชื่อ).....ผู้ว่าจ้าง
(นายอุเทน ศรีนอก)



(ลงชื่อ).....ผู้รับจ้าง
(นางสาวเกศรา จันทร์คง)

(ลงชื่อ).....พยาน
(นางสาวทัศนวรรณ ต่อชีพ)

(ลงชื่อ).....พยาน
(นางสาวศรียาภรณ์ บรรดาศักดิ์)

(๒) กรณีผู้ยื่นข้อเสนอเป็นบุคคลธรรมดา ให้พิจารณาจากหนังสือรับรองบัญชีเงินฝากไม่เกิน ๙๐ วัน ก่อนวันยื่นข้อเสนอโดยต้องมีเงินฝากคงเหลือในบัญชีธนาคารเป็นมูลค่า ๑ ใน ๔ ของมูลค่างบประมาณของโครงการหรือรายการที่ยื่นข้อเสนอในแต่ละครั้ง และหากเป็นผู้ชนะการจัดซื้อจัดจ้างหรือเป็นผู้ได้รับการคัดเลือกจะต้องแสดงหนังสือรับรองบัญชีเงินฝากที่มีมูลค่าดังกล่าวอีกครั้งหนึ่งในวันลงนามในสัญญา

(๓) กรณีที่ผู้ยื่นข้อเสนอไม่มีมูลค่าสุทธิของกิจการหรือทุนจดทะเบียนหรือมีแต่ไม่เพียงพอที่จะเข้ายื่นข้อเสนอ ผู้ยื่นข้อเสนอสามารถขอวงเงินสินเชื่อ โดยต้องมีวงเงินสินเชื่อ ๑ ใน ๔ ของมูลค่างบประมาณของโครงการหรือรายการที่ยื่นข้อเสนอในแต่ละครั้ง (สินเชื่อที่ธนาคารภายในประเทศหรือบริษัทเงินทุนหรือบริษัทเงินทุนหลักทรัพย์ที่ได้รับอนุญาตให้ประกอบกิจการเงินทุนเพื่อการพาณิชย์และประกอบธุรกิจค้าประกันตามประกาศของธนาคารแห่งประเทศไทย ตามรายชื่อบริษัทเงินทุนที่ธนาคารแห่งประเทศไทยแจ้งเวียนให้ทราบ โดยพิจารณาจากยอดเงินรวมของวงเงินสินเชื่อที่สำนักงานใหญ่รับรองหรือที่สำนักงานสาขารับรอง (กรณีได้รับมอบอำนาจจากสำนักงานใหญ่) ซึ่งออกให้แก่ผู้ยื่นข้อเสนอ นับถึงวันยื่นข้อเสนอไม่เกิน ๙๐ วัน

(๔) กรณีตาม (๑) - (๓) ยกเว้นสำหรับกรณีดังต่อไปนี้

(๕.๑) กรณีที่ผู้ยื่นข้อเสนอเป็นหน่วยงานของรัฐ

(๕.๒) นิติบุคคลที่จัดตั้งขึ้นตามกฎหมายไทยที่อยู่ระหว่างการฟื้นฟูกิจการตามพระราชบัญญัติล้มละลาย (ฉบับที่ ๑๐) พ.ศ. ๒๕๖๑

(๕.๓) งานจ้างก่อสร้าง ที่กรมบัญชีกลางได้ขึ้นทะเบียนผู้ประกอบการงานก่อสร้างแล้ว และงานจ้างก่อสร้างที่หน่วยงานของรัฐได้มีการจัดทำบัญชีผู้ประกอบการงานก่อสร้างที่มีคุณสมบัติเบื้องต้นไว้แล้ว ก่อนวันที่พระราชบัญญัติการจัดซื้อจัดจ้างและการบริหารพัสดุภาครัฐมีผลใช้บังคับ

๔. แบบรูปรายการงานก่อสร้าง

แบบรูปรายการงานก่อสร้างถนนคอนกรีตเสริมเหล็ก บ้านโนนตัว หมู่ที่ ๖ สายทางบริเวณสระน้ำ สาธารณประโยชน์หนองโสน ก่อสร้างถนนคอนกรีตเสริมเหล็ก ขนาดกว้าง ๕ เมตร ยาว ๕๔ เมตร หนา ๐.๑๕ เมตร หรือมีพื้นที่คอนกรีตเสริมเหล็กไม่น้อยกว่า ๒๗๐ ตารางเมตร พร้อมป้ายโครงการ ๑ ป้าย รายละเอียดตามประมาณราคาและแบบแปลน อบต.เสมาใหญ่กำหนด งบประมาณ ๑๘๔,๒๐๐.- บาท ให้เป็นไปตามแบบแปลนโดยคณะกรรมการจัดทำแบบรูปรายการงานก่อสร้าง ที่ได้ผ่านการเห็นชอบจากหัวหน้าหน่วยงานของรัฐแล้ว

๕. พัสตุประเภทวัสดุหรือครุภัณฑ์ที่ใช้ในงานก่อสร้างต้องเป็นพัสตุที่ผลิตภายในประเทศ ตามเงื่อนไขดังนี้

๕.๑ วัสดุหรือครุภัณฑ์ที่ใช้ในงานก่อสร้างต้องเป็นพัสตุที่ผลิตภายในประเทศไม่น้อยกว่าร้อยละ ๖๐ ของมูลค่าพัสตุที่จะใช้ในงานก่อสร้างทั้งหมดตามสัญญา

๕.๒ เหล็กที่ใช้ในงานก่อสร้างต้องใช้เหล็กที่ผลิตภายในประเทศไม่น้อยกว่าร้อยละ ๙๐ ของปริมาณเหล็กที่ต้องใช้ทั้งหมดตามสัญญา

๖. การปรับราคาค่างานก่อสร้าง

การปรับราคาค่างานก่อสร้าง ตามเงื่อนไข หลักเกณฑ์ สูตรและวิธีการคำนวณที่ใช้กับสัญญาแบบปรับราคาได้ตามมติคณะรัฐมนตรี เมื่อวันที่ ๒๒ สิงหาคม ๒๕๓๒ เรื่องการพิจารณาช่วยเหลือผู้ประกอบการอาชีพงานก่อสร้าง ตามหนังสือสำนักเลขาธิการคณะรัฐมนตรี ที่ นร ๐๒๐๓/ว ๑๐๙ ลงวันที่ ๒๔ สิงหาคม ๒๕๓๒

(ลงชื่อ).....ผู้ว่าจ้าง
(นายอุเทน ศรีนอก)

(ลงชื่อ).....ผู้รับจ้าง
(นางสาวเกศรา จันทร์ดง)

(ลงชื่อ).....พยาน
(นางสาวทัศนวรรณ ต่อชีพ)

(ลงชื่อ).....พยาน
(นางสาวศิริยาภรณ์ บรรดาศักดิ์)

๗. กำหนดเวลาส่งมอบพัสดุ

กำหนดเวลาแล้วเสร็จภายใน ๙๐ วัน นับถัดจากวันลงนามในสัญญา

๘. หลักเกณฑ์การพิจารณาคัดเลือกข้อเสนอ

การพิจารณาคัดเลือกข้อเสนอโดยใช้เกณฑ์ราคา

๙. วงเงินงบประมาณ/วงเงินที่ได้รับจัดสรร

ภายในวงเงินงบประมาณ ๑๘๔,๒๐๐.- บาท (-หนึ่งแสนแปดหมื่นสี่พันสองร้อยบาทถ้วน-)

๑๐. งวดงานและการจ่ายเงิน

จำนวนงวดงาน ๑ งวด และการจ่ายเงินงวดที่ ๑ (งวดเดียว) เป็นจำนวนเงินในอัตราร้อยละ ๑๐๐ ของค่าจ้าง เมื่อได้ส่งมอบงานครบถ้วนตามสัญญานั้น

๑๑. อัตราค่าปรับ

กำหนดค่าปรับเป็นรายวันเป็นจำนวนเงินตายตัวในอัตราร้อยละ ๐.๒๕ ของราคางานจ้าง

๑๑. การกำหนดระยะเวลาประกันขั้ารุดบกพร่อง

ภายในกำหนด ๒ ปี นับถัดจากวันที่ได้รับมอบงาน

ผู้จัดทำร่างขอบเขตของงานตามโครงการก่อสร้างถนนคอนกรีตเสริมเหล็ก บ้านโนนตี้ว หมู่ที่ ๖ สายทาง บริเวณสระน้ำสาธารณประโยชน์หนองโสน ได้ตรวจสอบแล้ว

(ลงชื่อ)

ผู้จัดทำร่างขอบเขตของงาน

(นายพิสิษฐ์ สงพรหมราช)

นายช่างโยธาอาวุโส

(ลงชื่อ).....ผู้ว่าจ้าง
(นายอุเทน ศรีนอก)



(ลงชื่อ).....ผู้รับจ้าง
(นางสาวเกศรา จันทร์คง)



(ลงชื่อ).....พยาน
(นางสาวทศวรรณ ต่อชีพ)



(ลงชื่อ).....พยาน
(นางสาวศิริยาภรณ์ บรรดาศักดิ์)



รายละเอียดการประเมินราคาต้นทุนต่อหน่วย

โครงการก่อสร้างถนนคอนกรีตเสริมเหล็กบ้านโนนตัว หมู่ที่ 6 สายทางบริเวณสระน้ำสาธารณะประโยชน์หนองโสน
ราคาน้ำมัน 33.00 - 33.99 บาท/ลิตร (33.21 บาท/ลิตร) วันที่ 6 สิงหาคม 2567

| | | | |
|---|-------------|-----------|-----------|
| 1 งานขุดรื้อทางเดิมแล้วบดทับ | | | |
| รวมค่างานต้นทุน | = | 1.77 | บาท/ตร.ม. |
| 2 งานทรายรองใต้ผิวทางคอนกรีต | | | |
| ค่าวัสดุรวมค่าตัก(ราคาพานิชย์จังหวัด) | = | 470.00 | บาท/ลบ.ม. |
| รวมค่างานต้นทุน | = | 470.00 | บาท/ลบ.ม. |
| 3 คอนกรีต งานผิวทาง ปริมาตร 1 ลบ.ม. | | | |
| (กำลังอัดคอนกรีตสำหรับการทดสอบตัวอย่างรูปลูกบาศก์ ขนาด 15x15x15 ม.เท่า 280 กก./ตร.ซ.ม.) | | | |
| ปูนซีเมนต์ 280 ksc | = | 1,941.31 | บาท/ลบ.ม. |
| รวมค่างานต้นทุน | = | 1,941.31 | บาท/ลบ.ม. |
| 4 ผิวทางปอร์ตแลนด์ซีเมนต์คอนกรีตหนา 15 ซม. เสริมเหล็ก WIRE MASH 4 มม.@ 0.10x0.30 # | | | |
| คิดจากความกว้าง 5 เมตร ยาว 10 เมตร | = | 50.00 | ตร.ม. |
| เนื่องจากเป็นงานขนาดเล็ก ปริมาณงานไม่เกิน 5000 ลบ.ม. ปริมาณงานทั้งโครงการ | | | |
| ค่าคอนกรีต | = | 1,941.31 | บาท/ลบ.ม. |
| คิดจากพื้นที่ 50 ตร.ม. ปริมาตรคอนกรีต | = | 7.50 | ลบ.ม. |
| ค่าคอนกรีต ละ | = | 14,559.83 | บาท |
| เนื่องจากเป็นงานขนาดเล็ก ระยะสั้น จึงไม่คิดค่าขนส่งคอนกรีต | | | |
| ค่าเหล็ก WIRE MESH 4 มม.@ 0.10 x 0.30 # | = | 1,720.00 | บาท |
| ค่าวางตระแกรงเหล็ก | = | - | บาท |
| ค่าแบบเหล็ก(งานผิวทางคอนกรีต : ค่าแบบข้างคิดตามความยาว 2 ข้าง | = | 206.00 | บาท |
| ค่าปูผิวคอนกรีต (งานผิวทางคอนกรีต : ค่าปูผิวคอนกรีต) | = | 610.50 | บาท |
| ค่าใช้จ่ายรวม | = | 17,096.33 | บาท |
| ค่างานต้นทุน | = | 456.85 | บาท/ตร.ม. |
| รวมค่างานต้นทุน | = | 456.85 | บาท/ตร.ม. |
| 5 รอยต่อเพื่อการขยายตามขวาง (CONTRACTION JOINT) | | | |
| คิดจากความยาว | = | 5.00 | ม. |
| ค่าเหล็ก RB 15 | 6.95 ก.ก. = | 155.68 | บาท |
| JOINT SEALER | 2.35 ก.ก. = | 52.64 | บาท |
| ค่าหยอดยางรอยต่อคอนกรีต 5 เมตร | = | 78.35 | บาท |
| แผ่นพลาสติก 5 เมตร | = | 50.00 | บาท |
| ค่าใช้จ่ายรวม | | 336.67 | บาท |
| ค่างานต้นทุน | = | 67.33 | บาท |
| รวมค่างานต้นทุน | = | 67.33 | บาท/ม. |

(ลงชื่อ).....ผู้ว่าจ้าง
(นายอุเทน ศรีนอก)

(ลงชื่อ).....ผู้รับจ้าง
(นางสาวเกศรา จันทร์คง)

(ลงชื่อ).....พยาน
(นางสาวพัศวรรณ ต่อชีพ)

(ลงชื่อ).....พยาน
(นางสาวศิริยาภรณ์ บรรดาศักดิ์)

6 รอยต่อเพื่อการขยายตัว (EXPENSION JOINT)

| | | | |
|--------------------------------|--------------|--------|--------|
| คิดจากความยาว | = | 5.00 | ม. |
| ค่าเหล็ก RB 19 | 11.15 ก.ก. = | 241.69 | บาท |
| JOINT SEALER | 2.35 ก.ก. = | 50.71 | บาท |
| ค่าหยอดยางรอยต่อคอนกรีต 5 เมตร | = | 78.35 | บาท |
| กระดาษขานอ้อยขูบยางมะตอย | = | 14.00 | บาท |
| แผ่นพลาสติก 5 เมตร | = | 50.00 | บาท |
| ค่าใช้จ่ายรวม | | 439.75 | บาท |
| ค่างานต้นทุน | = | 87.95 | บาท |
| รวมค่างานต้นทุน | = | 87.95 | บาท/ม. |

7 รอยต่อเพื่อการขยายตามยาว (LONGITUDINAL JOINT)

| | | | |
|---------------------------------|-------------|--------|--------|
| คิดจากความยาว | = | 10.00 | ม. |
| ค่าเหล็ก DB 16 | 15.8 ก.ก. = | 329.27 | บาท |
| JOINT SEALER | = | 99.64 | บาท |
| ค่าหยอดยางรอยต่อคอนกรีต 10 เมตร | = | 156.70 | บาท |
| ค่าใช้จ่ายรวม | = | 585.61 | บาท |
| ค่างานต้นทุน | = | 58.56 | บาท |
| รวมค่างานต้นทุน | = | 58.56 | บาท/ม. |

คณะกรรมการกำหนดราคากลาง

ลงชื่อ



(นางสมบูรณ์ ชุ่มกลาง)
กรรมการกำหนดราคากลาง

ลงชื่อ



(นายทวีเดช วงศรีลา)

ประธานคณะกรรมการกำหนดราคากลาง

ลงชื่อ



(นายชนภูมิ หันนังการ)

กรรมการกำหนดราคากลาง

(ลงชื่อ).....ผู้ว่าจ้าง
(นายอุเทน ศรีนอก)

(ลงชื่อ).....ผู้รับจ้าง
(นางสาวเกศรา จันทร์ทอง)

(ลงชื่อ).....พยาน
(นางสาวทัศนวรรณ ต่อชีพ)

(ลงชื่อ).....พยาน
(นางสาวศิริยาภรณ์ บรรดาศักดิ์)

แบบสรุปราคางานก่อสร้างทาง สะพาน และท่อเหลี่ยม

ก่อสร้างถนนคอนกรีตเสริมเหล็ก บ้านโนนตัว หมู่ที่ 6 สายทางบริเวณสะพานน้ำสาธารณประโยชน์หนองโสน

บริเวณสะพานน้ำสาธารณประโยชน์หนองโสน

ตำบลเสมาใหญ่ อำเภอบัวใหญ่ จังหวัดนครราชสีมา

แบบเลขที่ / 2567

องค์การบริหารส่วนตำบลเสมาใหญ่

หน่วยงานรับผิดชอบ

ขนาดโครงการ ขนาดกว้าง 5.00 ม. ยาว 54.00 ม. ทน 0.15 ม. ไม่มีไหล่ทาง หรือพื้นที่คอนกรีตเสริมเหล็กไม่น้อยกว่า 270.00 ตร.ม.

| ลำดับ ที่ | รายการ | หน่วย | จำนวน | ราคา ต่อหน่วย | ราคาทุน | Fn | ราคาต่อหน่วย x FN | ราคากลาง |
|--------------|--|-------|--------|------------------|------------|--------|----------------------|------------|
| 1 | งานปรับแก้ดินแดงเรียบ | ตร.ม. | 270.00 | 1.77 | 477.90 | 1.3642 | 2.41 | 651.95 |
| 2 | งานรองพื้นทาง | | | | | | | |
| | - งานทรายรองใต้ผิวทางคอนกรีต | ลบ.ม. | 13.50 | 470.00 | 6,345.00 | 1.3642 | 641.17 | 8,655.85 |
| 3 | งานผิวทาง | | | | | | | |
| | - ผิวทางปอร์ตแลนด์ซีเมนต์คอนกรีต หนา 0.15 ซม.เสริมเหล็ก WIRE MASH | ตร.ม. | 270.00 | 456.85 | 123,348.31 | 1.3642 | 623.23 | 168,271.77 |
| | - รอยต่อเพื่อลดตามขวาง (CONTRACTION JOINT) (RB 15 มม.) | ม. | 25.00 | 68.15 | 1,703.75 | 1.3642 | 92.97 | 2,324.26 |
| | - รอยต่อตามยาว(ถนนกว้าง 5 ม.) (LONGITUDINAL JOINT) (DB 16 มม.) | ม. | 54.00 | 59.04 | 3,187.89 | 1.3642 | 80.54 | 4,348.92 |
| | - รอยต่อเพื่อการขยายตัว(ถนนกว้าง 5 ม.) (EXPENSION JOINT) (RB 19 มม.) | ม. | | 89.30 | - | 1.3642 | 121.82 | - |
| | | | | | 135,062.85 | | รวม | 184,252.74 |
| | | | | | | | คิดเป็นประมาณการ | 184,200.00 |
| | | | | | | | | 135,062.85 |
| | | | | | | | | 1.3642 |

ยอดรวมค่าจ้างต้นทุนงานก่อสร้าง
ค่า FACTOR F งานก่อสร้างทาง

681.48 บาท/ตร.ม.

ประมาณราคาเมื่อ 19 มิถุนายน 2567

ผู้ประมาณราคา นายพิสิษฐ์ สงพรพรราช

ลงชื่อ.....ผู้ประมาณการ
(นายพิสิษฐ์ สงพรพรราช)
นายช่างโยธาอาวุโส
องค์การบริหารส่วนตำบลคูขาด

ลงชื่อ.....ผู้ตรวจสอบ
(นายทวีเดช วงศรีลา)
ผู้อำนวยการกองช่าง
องค์การบริหารส่วนตำบลคูขาด

ลงชื่อ.....อนุมัติ
(นายอุเทน ศรีนอก)
นายกองค์การบริหารส่วนตำบลเสมาใหญ่

D:\กองช่างเสมาใหญ่\5 งานจ่ายขาดเงินสะสม\จ่ายขาด 2567 (ใหม่)\บ้านโนนตัว ม.6 บ้านตัว จุดทางเข้าหมู่บ้าน

(นางสาวศิริภรณ์ ภรณ์ บรรดาศักดิ์)

(ลงชื่อ)..... พยอม



(นางสาวชวีวรรณ ต่ อสีพงษ์)

(ลงชื่อ)..... พยอม



(นางสาวสุวิมล อธิสงหา)

(ลงชื่อ)..... ผู้รับจ้าง



(นายณัฐ หนองเอี่ยม)

(ลงชื่อ)..... ผู้ว่าจ้าง



องค์การบริหารส่วนตำบลเสมาใหญ่

โครงการก่อสร้างถนนค.ส.ล.
บ้านโนนตัว หมู่ที่ 6 สายทางบริเวณสะพานำสาธารณณะประโยชน์หนองโสน
ตำบลเสมาใหญ่ อำเภอบัวใหญ่ จังหวัดนครราชสีมา

ขนาดกว้าง 5.00 เมตร ยาว 54.00 เมตร หน้า 0.15 เมตร
หรือพื้นที่คอนกรีตเสริมเหล็กไม่น้อยกว่า 270.00 ตารางเมตร
พร้อมจ่ายโครงการ 1 ปี

| | |
|---|---|
| องค์การบริหารส่วนตำบลเสมาใหญ่ 142 หมู่ที่ 5 ต.เสมาใหญ่ อ.บัวใหญ่ จ.นครราชสีมา โทร. 0 - 4497 - 6218 | |
| เขียนแบบ | (นายพิเชษฐ์ สพงษ์พรพร) นายรังษิยาธยาใส |
| ตรวจสอบ | (นายกันตเดช นงศิริ) ผู้อำนวยการสำนักงานช่าง |
| พิมพ์ | (นางเสาวนีย์) ผู้อำนวยการส่วนตำบลเสมาใหญ่ |
| อนุมัติ | (นายอนุช ธีรนอก) นายกองค์การบริหารส่วนตำบลเสมาใหญ่ |
| CIVIL - 65 | วันที่ 8 ส.ค. 67 |
| แบบที่ ๒๕/2567 | แผ่นที่ 1/6 |
| มาตรฐาน | not to scale |

(ตีพิมพ์โดย คณะเภสัชศาสตร์ มหาวิทยาลัยขอนแก่น)

นางสาว..... (ลงชื่อ)



(ผอ.ศูนย์ฯ คณะเภสัชศาสตร์ มหาวิทยาลัยขอนแก่น)

นางสาว..... (ลงชื่อ)



(ผู้ช่วยศาสตราจารย์ ดร.ประไพพรรณ เกษมทรัพย์)

นางสาว..... (ลงชื่อ)





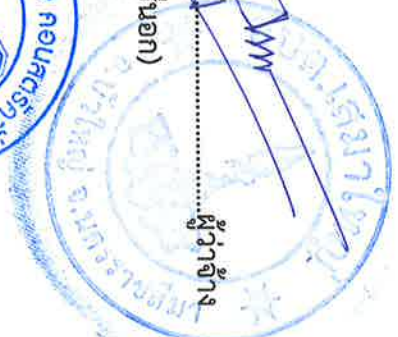

(นายสุวิทย์ นามขจร)

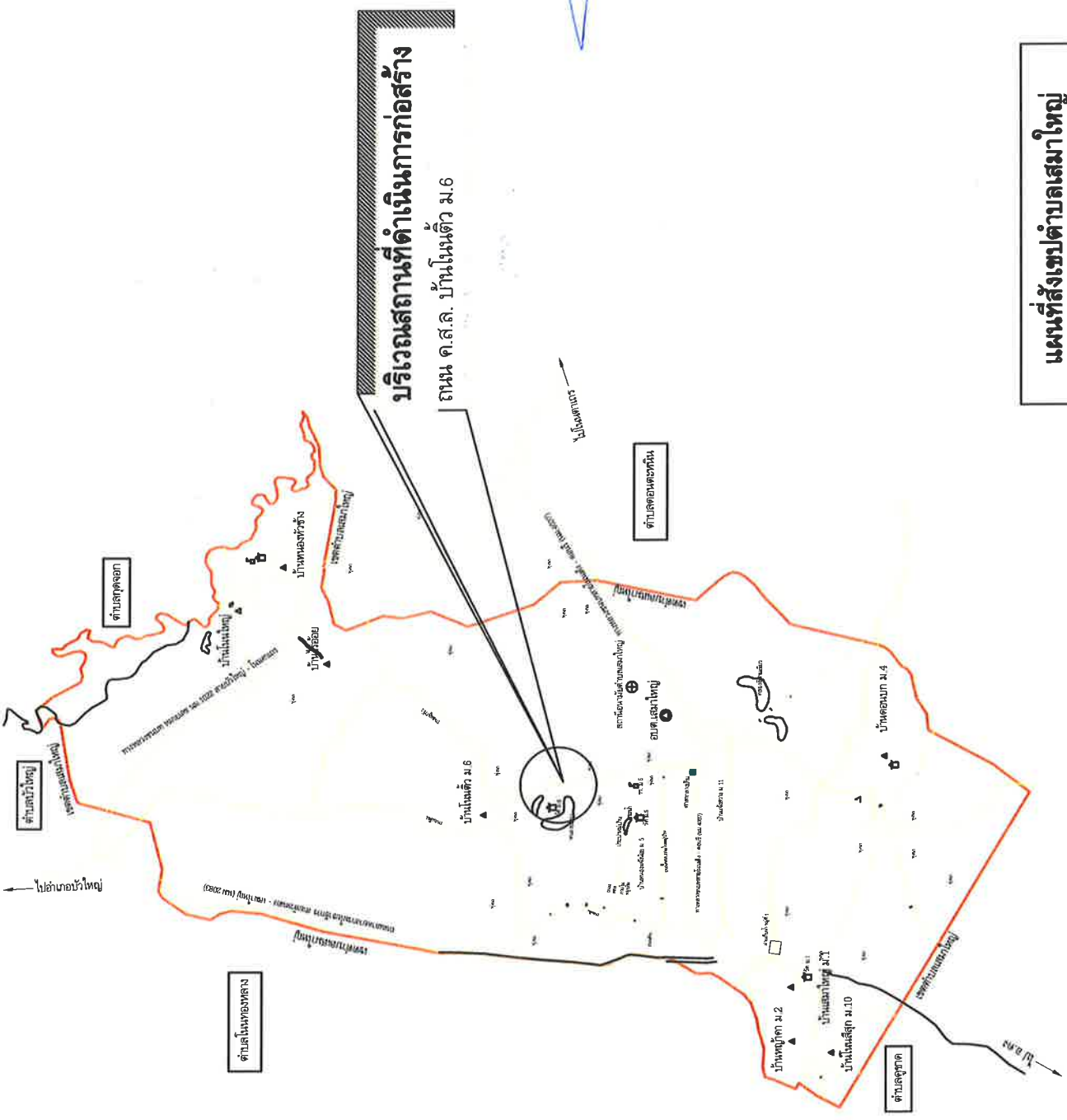
นางสาว..... (ลงชื่อ)





แผนที่สังเขปตำบลเสมาใหญ่

| | |
|---|--|
| องค์การบริหารส่วนตำบลเสมาใหญ่ 142 หมู่ที่ 5 ต.เสมาใหญ่ อ.บัวใหญ่ จ.นครราชสีมา โทร. 0 - 4497 - 6218 | |
| อนุมัติ  (นายสังข์ สงพรนราษ) นายช่างโยธาอาวุโส | ตรวจสอบ  (นายศักดิ์ สงพรนราษ) ผู้อำนวยการกองช่าง |
| อนุมัติ  (นางลัดดาวัลย์ ทนชกรรัมย์) ผู้อำนวยการกองคลัง รักษาการแทน ปลัดองค์การบริหารส่วนตำบลเสมาใหญ่ | อนุมัติ  (นายสุทัศน์ ศรีนอก) นายกองค์การบริหารส่วนตำบลเสมาใหญ่ |
| CIVIL - 66 | วันที่ 8 ส.ค. 67 |
| แบบเลขที่ ๑๖ / ๒๕๖๗ | แผ่นที่ 2/6 |
| มาตรฐาน not to scale | |

(สถาบันศึกษาวิไลวิทยา)

นาม.....(ลงชื่อ)



(นางสาว นภสร นภสร)

นาม.....(ลงชื่อ)



(นางสาว นภสร นภสร)

นาม.....(ลงชื่อ)



(นางสาว นภสร นภสร)

นาม.....(ลงชื่อ)



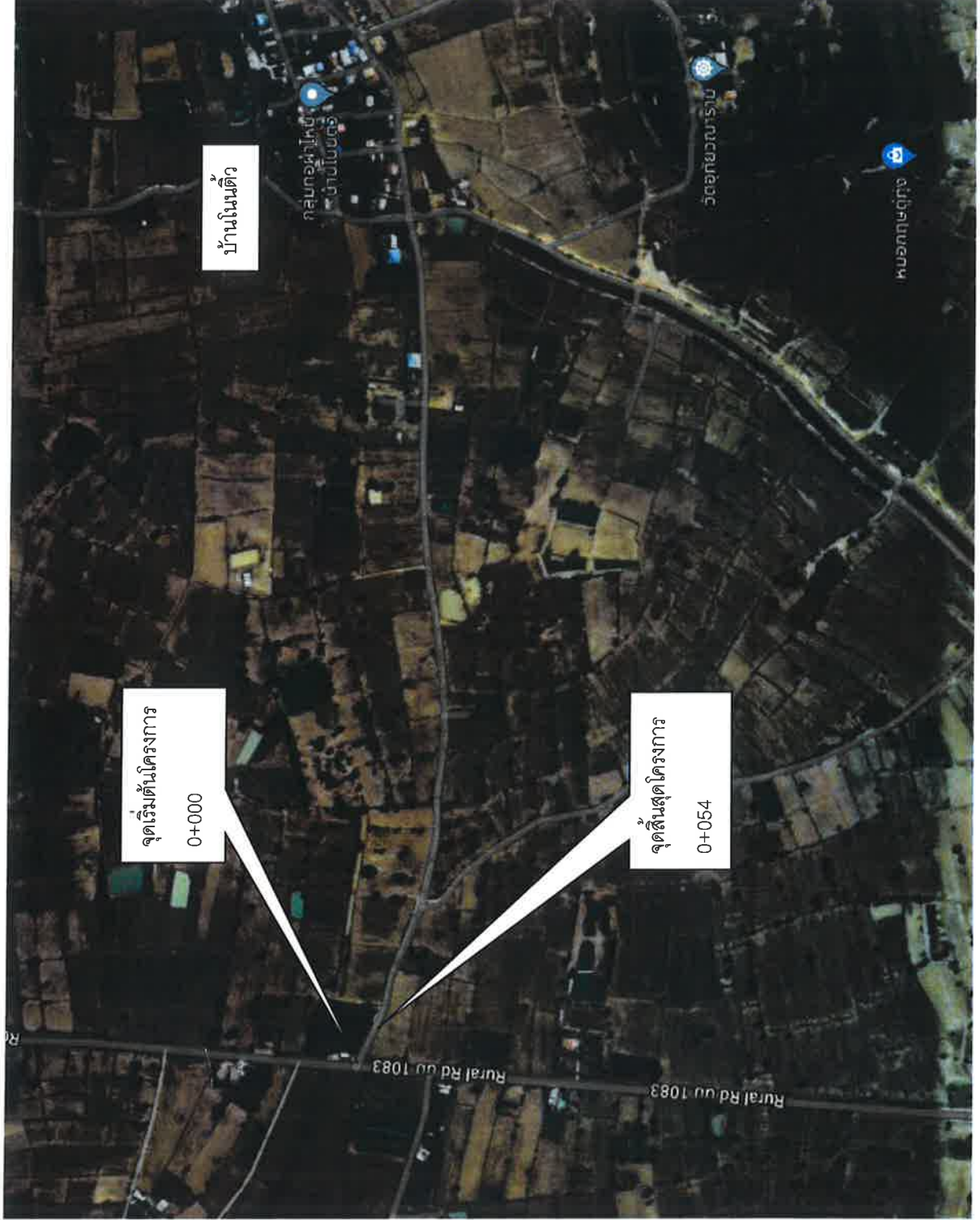

ผังบริเวณโครงการ



องค์การบริหารส่วนตำบลเสมาใหญ่
142 หมู่ที่ 5 ต.เสมาใหญ่
อำเภอวังใหญ่ จังหวัดนครราชสีมา
โทร. 0-4497-6218

เขียนแบบ
(นายสิทธิชัย สงพรหมราช)
นายช่างโยธาอาวุโส

ตรวจสอบ
(นายทวีเดช วงศ์ธนา)
ผู้อำนวยการกองช่าง

เห็นชอบ
(นางณิชนันท์ จามรศรีสมบัติ)
ผู้อำนวยการกองคลัง รักษาการแทน
ปลัดองค์การบริหารส่วนตำบลเสมาใหญ่

อนุมัติ
(นายอนุชิต ศรีนอก)
นายกองค์การบริหารส่วนตำบลเสมาใหญ่

CIVIL-65 วันที่ ๘ ต.ค. 67

แบบเลขที่ ๓๖/ 2567 แผนที่ 3/6

มาตราส่วน not to scale

(นางสาวศิริภรณ์ บรรดาศักดิ์)

นางอม (ลงชื่อ)



(นางสาวพรรณ ต่อชัย)

นางอม (ลงชื่อ)



(นางสาวกษัตริย์ จันทร์คง)

นางอม (ลงชื่อ)



(นายเอก ศรีนอก)

นางอม (ลงชื่อ)





องค์กรปกครองส่วนท้องถิ่น
จังหวัดนครราชสีมา

แบบมาตรฐานเลขที่
พท.ม. 01-202

เลขที่ :
มาตรฐาน ถนน ค.ส.ล. หน้า 0.15 ม.
ขนาดกว้างเกิน 4.00 ม. ไม่เกิน 6.00 ม.

กระทรวง :
ชื่อแบบ :
รูปโฉมแบบ :
ชื่อแบบ :
นายสมชาย ชื่นกลาง

วันที่ :
นายสมชาย ชื่นกลาง
นายสมชาย ชื่นกลาง
นายสมชาย ชื่นกลาง

ชื่อ :
นายสมชาย ชื่นกลาง
นายสมชาย ชื่นกลาง

หน้า 1 : 1
หน้า 2 : 1
หน้า 3 : 1

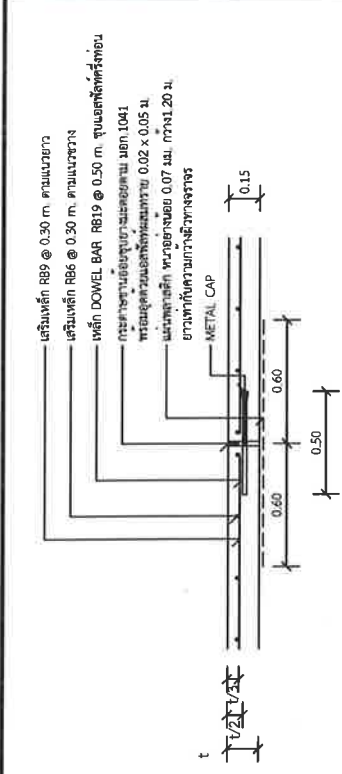

แบบขยาย
EXPANSION JOINT ทุกกระยะไม่เกิน 10 เมตร

1 : 25

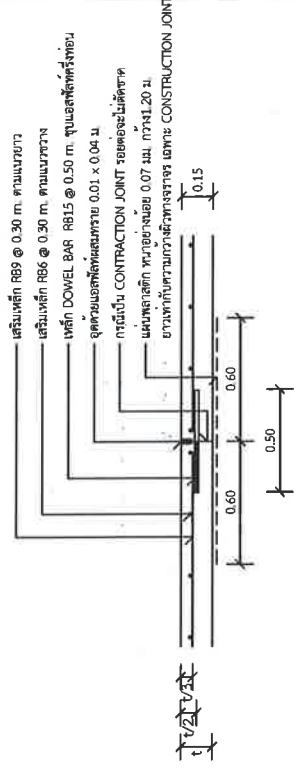

แบบขยาย
CONTRACTION JOINT และ
CONTRACTION JOINT ทุกกระยะ 10 เมตร

1 : 25

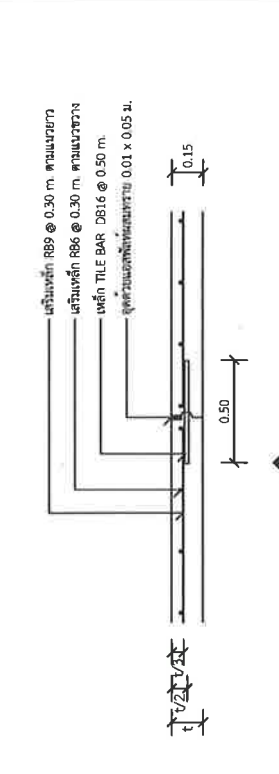

แบบขยาย
LONGITUDINAL JOINT

1 : 25

รายการประกอบแบบ

1. ส่วนประกอบที่ SLUMP ที่ใช้ ไม่ต่ำกว่า 10 ซม. และแรงอัด (COMPRESSIVE STRENGTH) ของคอนกรีต คือ อย่างน้อย 15x15x15 ซม. ที่ 28 วัน ต้องไม่น้อยกว่า 240 กก./พ.ร.ส.
2. วัสดุขยายรอยต่อคอนกรีตแบบยืดหยุ่นชนิดหล่อปูน ตาม มอก.479
3. เหล็กเสริมที่ใช้ต้องมีมาตรฐาน มอก.23 และ มอก.24
4. โลหะเหล็กตะแกรง WIRE MESH (มอก.237) ขนาด 4 มม. @ 0.10x0.30 ม.# ตามได้ โลหะให้ใช้รับน้ำหนักในร่องรอยแยกจากผู้ใช้ และแรงของผู้นั่งใช้มีลักษณะด้านในกว้าง โดยมีการปรับแบบแรงดึงลวดลวดไม่ลัดทำให้ระมัดระวังและยึดติดกับผิวพื้นเสมอ
5. การทำผิวหน้าคอนกรีตให้หยาบ ให้ใช้โดยกลไกไม่แรงกว่าจากคอนกรีตที่ฝังลงไปให้รอยขีดที่หน้าพื้นผิวรอยที่เก็ดยึดติดกันไม่เกิน 2 มม.
6. แผ่นพลาสติกที่ใช้รองพื้นหน้ารอยแยก 0.07 มม.กว้าง 1.20 ม. ยางทนกับความร้อนสูงทางจราจร ซึ่งจะต้องมีรอยขีดที่หน้าพื้น 7% ของแผ่นพลาสติกที่ใช้ แผ่นพลาสติกจะต้องไม่รับแรงและกันน้ำได้

- ระยะห่างการออกแบบ 20 ซม.
รับน้ำหนักบรรทุกได้เกิน 12 คน
รับน้ำหนักจราจร 100 คันต่อวัน

0.025 - 0.035



T = ความหนาของเกร็ด

ขยายรอยต่อตามยาว

1 : 10

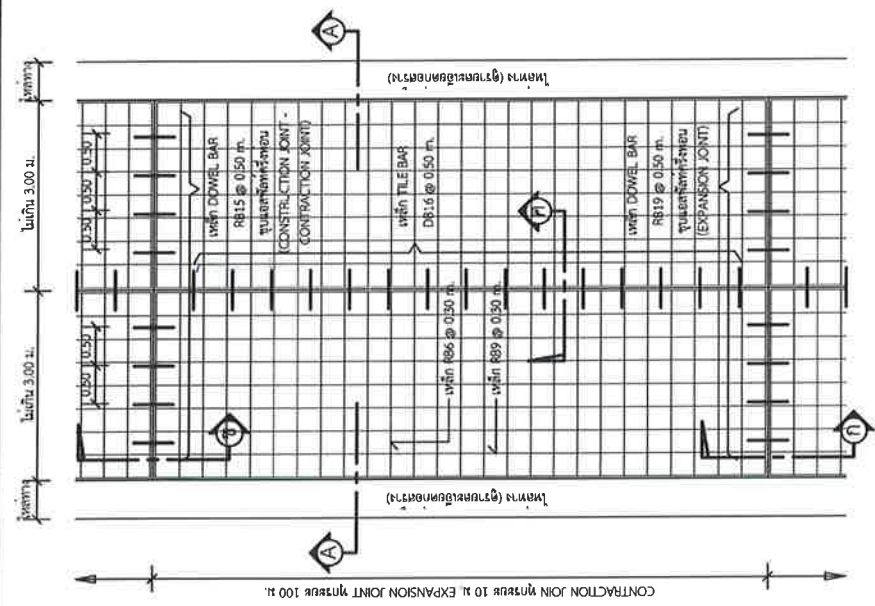

แปลนพื้นถนน

1 : 75

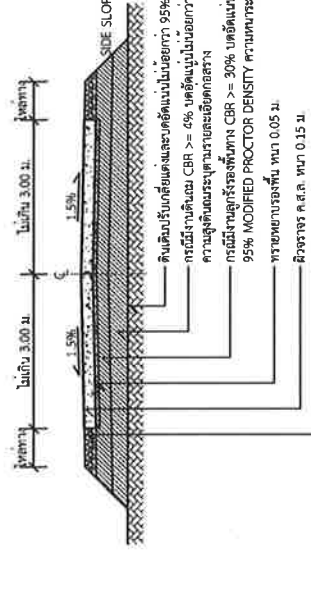

รูปตัด A-A

1 : 75

*วิธีตัดและวิธีการดำเนินการก่อสร้างจะต้องปฏิบัติตามมาตรฐานทางหลวงท้องถิ่น พ.ศ. 2550 เฉพาะในส่วนที่เกี่ยวข้องเท่านั้น

(ผู้รับมอบหมาย)

นางสาว..... (ลงชื่อ)



(ผู้จัดการฝ่าย)

นางสาว..... (ลงชื่อ)



(ผู้รับมอบหมาย)

นางสาว..... (ลงชื่อ)



(นาย) นาย.....

นางสาว..... (ลงชื่อ)



รายการประกอบแบบ

- ดินเดิมปรับเกลี่ยแต่งและบดทับแน่นไม่น้อยกว่า 95 STANDARD PROCTOR DENSITY
- ส่วนรูปคอนกรีต(SLUMP)ที่ใช้ไม่น้อยกว่า 10 ซม. และแรงอัด(COMPRESSIVE STRENGTH)ของแท่งคอนกรีตตัวอย่างขนาด 15x15x15 ซม. ที่ 28 วัน แกะจากต้องไม่น้อยกว่า 240 กก./ตร.ซม. เป็นต้องไม่น้อยกว่า 280 กก./ตร.ซม.

องค์การบริหารส่วนตำบลเสนาใหญ่
142 หมู่ที่ 5 ต.เสนาใหญ่
อ.บัวใหญ่ จ.นครราชสีมา
โทร. 0 - 4497 - 6218

เรียนแบบ

(นายพิสิษฐ์ สงครามพรส)
นายช่างโยธาอาวุโส

ตรวจสอบ

(นายภิรมเดช วงศ์วิธา)
ผู้อำนวยการกองช่าง

พิจารณา

(นางนงนิตย์ศรี ชุมพละศรีสมบัติ)
ผู้อำนวยการกองคลัง รักษาการกรมแผน
ปัดองค์การบริหารส่วนตำบลเสนาใหญ่

อนุมัติ

(นายอนุชิต วงศ์วิธา)
นายกองค์การบริหารส่วนตำบลเสนาใหญ่

CIVIL - 66

วันที่

8 ต.ค 67

แบบเลขที่

๗๖ / 2567

แผ่นที่

5/6

ไม่ทราส่วน

not to scale

(ได้แปลตรงตัว วัตถุประสงค์เดียวกัน)

นางสาว..... (ลงชื่อ)



(หนังสือ ข้าราชการ)

นางสาว..... (ลงชื่อ)



(หนังสือ ข้าราชการ)

นางสาว..... (ลงชื่อ)



(นาย.....)

นางสาว..... (ลงชื่อ)





| | |
|--|---------------------|
| องค์การปกครองส่วนท้องถิ่น จังหวัดนครราชสีมา | |
| แบบมาตรฐานเลขที่ พฉ.บม. 03-101 | |
| มาตรฐานบัญชีโครงการสร้าง | |
| ภาคเรียน | ระบุแบบ |
| เรียนจบ | |
| ศึกษานิเทศก์ | นายธีรพงศ์ ชุ่มกลาง |
| ศึกษานิเทศก์ | |
| ศึกษานิเทศก์ | นายสมชาย คุ้มกลาง |
| ศึกษานิเทศก์ | |
| ศึกษานิเทศก์ | นายสมชาย คุ้มกลาง |
| ศึกษานิเทศก์ | |
| ศึกษานิเทศก์ | นายสมชาย คุ้มกลาง |
| หน้า | จำนวน |
| 1 | 1 |

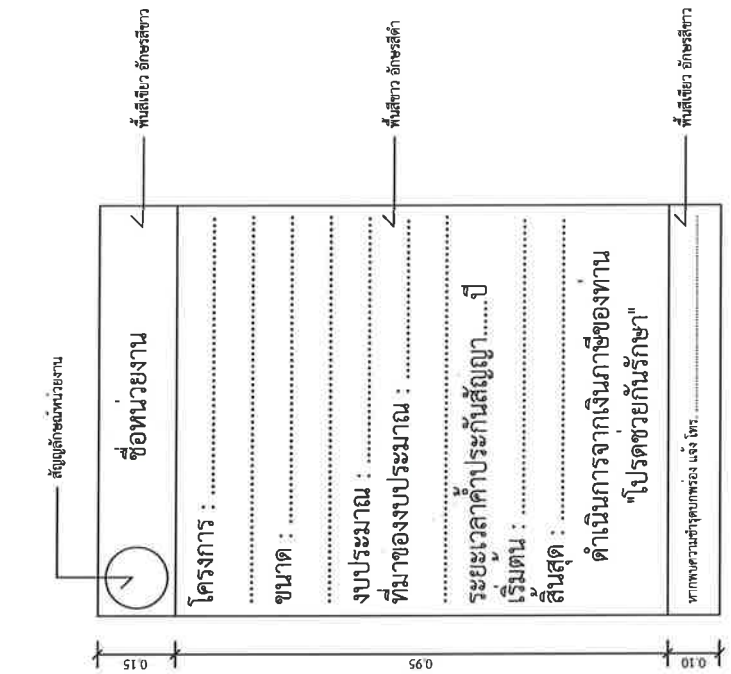

แบบขยายของความป้าย
มาตราส่วน 1 : 10

- รายการประกอบแบบ
1. แถบ พื้นป้ายหลัง โทงเหล็ก 1 นิ้ว สีเขียว
 2. พื้นป้ายด้านหน้าทาสีน้ำเงินตามแบบ
 3. ตัวอักษรให้เขียนข้อความตามแบบ

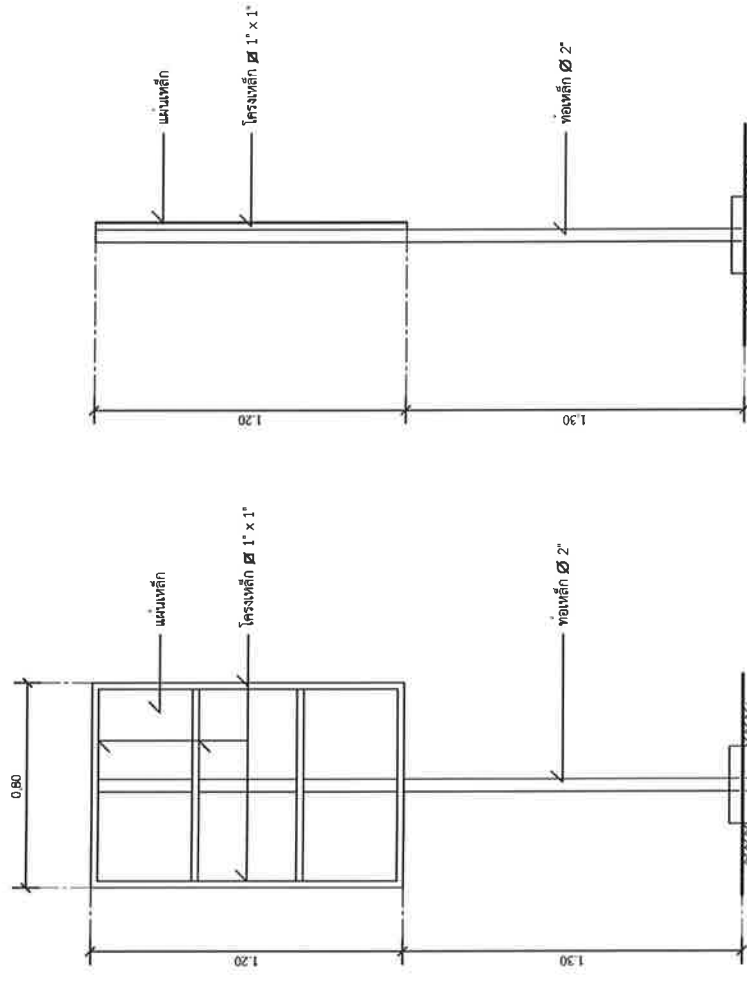

รูปด้านขวา
มาตราส่วน 1 : 20

(นางสาวศิริยาภรณ์ บรรดาศักดิ์)

(ลงชื่อ).....พยาน



(นางสาวพัศวรรณ ตอชีพ)

(ลงชื่อ).....พยาน



(นายอุเทน ศรีนอก)

(ลงชื่อ).....ผู้ว่าจ้าง



(ลงชื่อ).....ผู้รับจ้าง

(นางสาวอุษาศร่า จันทร์ศรี)





ใบเสนอราคา

เรียน นายองค์การบริหารส่วนตำบลเสมาใหญ่

๑. ข้าพเจ้า หัวหน้าส่วนจำกัด ๑๑๑ ดอนสรรัตน์ อยู่บ้านเลขที่ 123 ถนน หมู่ที่ ๑
ตำบล/แขวง กุดจอก อำเภอ/เขต ปัว จังหวัด นครราชสีมา
โทร ๐๙๑๐๑๘๐๖๒๒ โดย นางสาวเกศรา จันทร์คง ผู้ลงนามข้างทำยนี้

ได้พิจารณาเงื่อนไขต่าง ๆ ในเอกสารโดยตลอดและยอมรับข้อกำหนด และเงื่อนไขนั้นแล้ว รวมทั้งรับรองว่าข้าพเจ้าเป็นผู้
มีคุณสมบัติครบถ้วนตามที่กำหนด และไม่เป็นผู้ทำงานของทางราชการ รัฐวิสาหกิจ หรือหน่วยงานบริหารราชการส่วน
ท้องถิ่น อยู่ในขณะเสนอราคาครั้งนี้

๒. ข้าพเจ้าขอเสนอที่จะทำงาน โครงการก่อสร้างถนนคอนกรีตเสริมเหล็ก กว้าง ๖ เมตร ยาว ๑๕๐ เมตร
ตามข้อกำหนดเงื่อนไขแบบรูป รายการละเอียด ประมาณการราคาตามดังกล่าวที่ได้ระบุไว้ในบัญชีแสดงรายการวัสดุ
ก่อสร้างหรือใบแจ้งปริมาณงานและราคาแนบท้ายใบเสนอราคานี้ เป็นเงินรวมทั้งสิ้น 183,000 บาท
(หนึ่งแสนแปดหมื่นสามร้อยบาทถ้วน) ซึ่งได้รวมภาษีมูลค่าเพิ่ม ตลอดจนภาษีอื่น ๆ
และค่าใช้จ่ายที่ส่งไปเรียบร้อยแล้ว

๓. คำเสนอนี้จะยืนอยู่เป็นระยะเวลา 45 วัน นับแต่วันเสนอราคาและองค์การบริหารส่วนตำบลอาจ
รับคำเสนอนี้ ณ เวลาใดก็ได้ก่อนที่จะครบกำหนดระยะเวลาดังกล่าว หรือระยะเวลาที่ได้ยึดไปตามเหตุผลอันสมควรที่
องค์การบริหารส่วนตำบลร้องขอ

๔. กำหนดเวลาส่งมอบ ข้าพเจ้ารับรองที่จะเริ่มทำงานตามสัญญาทันที หรือทันทีที่ได้รับแจ้งจากองค์การบริหาร
ส่วนตำบลว่าได้เริ่มทำงานตามสัญญา (แล้วแต่ข้อตกลงในสัญญาจ้าง) และจะส่งมอบงานตามเอกสารเสนอราคา โดย
ครบถ้วนถูกต้องภายใน 90 วัน นับถัดจากวันเริ่มทำงานตามสัญญา

๕. ในกรณีที่ข้าพเจ้าได้รับการพิจารณาให้ชนะการเสนอราคา ข้าพเจ้ารับรองที่จะ
๕.๑ ทำสัญญาตามแบบสัญญาจ้างก่อสร้างกับองค์การบริหารส่วนตำบล ภายใน 7 วัน นับถัดจากวันที่
ได้รับหนังสือแจ้งให้ไปทำสัญญา

๕.๒ มอบหลักประกันการปฏิบัติงานให้แก่องค์การบริหารส่วนตำบลก่อน หรือในขณะที่ได้ลงนามในสัญญา
เป็นจำนวนร้อยละห้า (๕ %) ของราคาตามสัญญาที่ได้ระบุไว้ในใบเสนอราคานี้เป็นหลักประกันการปฏิบัติตามสัญญาโดย
ถูกต้องและครบถ้วน

หากข้าพเจ้าไม่ปฏิบัติตามที่ระบุไว้ข้างต้นนี้ ข้าพเจ้ายินดีชดใช้ค่าเสียหายใดที่อาจมีแก่องค์การบริหาร
ส่วนตำบล และองค์การบริหารส่วนตำบลมีสิทธิจะให้ผู้เสนอราคารายอื่นเป็นผู้เสนอราคาได้ หรือองค์การบริหารส่วน
ตำบลอาจเรียกเสนอราคาใหม่ก็ได้

๖. ข้าพเจ้ายอมรับว่า องค์การบริหารส่วนตำบลไม่มีความผูกพันที่จะรับคำเสนอนี้หรือใบเสนอราคาใด ๆ รวมทั้ง
ไม่ต้องรับผิดชอบในค่าใช้จ่ายใด ๆ อันอาจเกิดขึ้นในการที่ข้าพเจ้าได้เข้าเสนอราคา

๗. เพื่อเป็นหลักประกันในการปฏิบัติโดยถูกต้องตามที่ได้ทำความเข้าใจและตามความผูกพันแห่งคำเสนอนี้
ข้าพเจ้าขอมอบ เงินสด เพื่อเป็นหลักประกันสัญญาเป็น
จำนวนเงิน ๑150 บาท (เก้าหมื่นหนึ่งร้อยห้าสิบบาทถ้วน) มาพร้อมกันนี้

๘. ข้าพเจ้าได้ตรวจทานตัวเลขและตรวจสอบเอกสารต่าง ๆ ที่ได้ยื่นพร้อมใบเสนอราคานี้ โดยละเอียดแล้วและ
เข้าใจดีว่า องค์การบริหารส่วนตำบลไม่ต้องรับผิดชอบใด ๆ ในความผิดพลาด หรือตกหล่น

๙. ใบเสนอราคานี้ได้ยื่นเสนอโดยบริสุทธิ์ยุติธรรม และปราศจากกลฉ้อฉลหรือการสมรู้ร่วมคิดกันโดยไม่ชอบด้วย
กฎหมายกับบุคคลใดบุคคลหนึ่ง หรือหลายบุคคล หรือกับห้างหุ้นส่วน บริษัทใด ๆ ที่ได้ยื่นเสนอราคาในคราวเดียวกัน

เสนอมา ณ วันที่ 20 เดือน สิงหาคม พ.ศ. 2567

(ลงชื่อ) นางสาวเกศรา จันทร์คง
(นางสาวเกศรา จันทร์คง)
ตำแหน่ง นางสาวเกศรา จันทร์คง ประทับตรา (ถ้ามี)



(ลงชื่อ).....ผู้ว่าจ้าง
(นายอุเทน ศรีนอก)

(ลงชื่อ).....ผู้รับจ้าง
(นางสาวเกศรา จันทรวงศ์)

(ลงชื่อ).....พยาน
(นางสาวทัศนวรรณ ต่อชีพ)

(ลงชื่อ).....พยาน
(นางสาวศิริยาภรณ์ บรรดาศักดิ์)

(ลงชื่อ).....

นายอเทพ ศรีนอก



(ลงชื่อ).....ผู้รับจ้าง



(ลงชื่อ).....พยาน

นางสาวพัศดารณ ต่อชีพ

(ลงชื่อ).....พยาน

นางสาวศิริยาภรณ์ บรรดาศักดิ์

ค่า k

โครงการก่อสร้างถนนคอนกรีตเสริมเหล็ก บ้านโนนตัว หมู่ที่ 6

สายทางบริเวณสระน้ำสาธารณประโยชน์หนองโสน

ขนาดกว้าง 5 เมตร ยาว 54 เมตร หน้า 0.15 เมตร หรือมีพื้นที่คอนกรีตเสริมเหล็กไม่น้อยกว่า 270 ตารางเมตร
พร้อมป้ายโครงการ 1 ป้าย

เงื่อนไข หลักเกณฑ์ ประเภทงานก่อสร้าง สูตรและวิธีการคำนวณที่ใช้กับสัญญาแบบปรับราคาได้

ก. เงื่อนไขและหลักเกณฑ์

1. สัญญาแบบปรับราคา ได้นี้ให้ใช้กับงานก่อสร้างทุกประเภท รวมถึงงานปรับปรุงและซ่อมแซมซึ่งเบิกจ่ายค่า
งานในลักษณะ หมวดค่าครุภัณฑ์ ที่ดินและสิ่งก่อสร้าง หมวดเงินอุดหนุนและหมวดรายจ่ายอื่น ที่เบิกจ่ายในลักษณะค่าที่ดินและ
สิ่งก่อสร้าง ที่อยู่ในเงื่อนไขและหลักเกณฑ์ตามที่ได้กำหนดนี้

2. สัญญาแบบปรับราคาได้นี้ให้ใช้ทั้งในกรณีเพิ่มหรือลดค่างานจากค่างานเดิมตามสัญญา เมื่อดัชนีราคา ซึ่ง
จัดทำขึ้นโดยกระทรวงพาณิชย์ มีการเปลี่ยนแปลงสูงขึ้น หรือลดลงจากเดิม ขณะเมื่อวันเปิดของประกวดราคา สำหรับกรณีที่จัดจ้าง
โดยวิธีอื่น ให้ใช้วันเปิดของราคาแทน

3. การนำสัญญาแบบปรับราคาได้ไปใช้นั้น ผู้ว่าจ้างต้องแจ้ง และประกาศให้ผู้รับจ้างทราบเช่น ในประกาศ
ประกวดราคาฯ และต้องระบุในสัญญาจ้างด้วยว่างานจ้างเหมา นั้น ๆ จะใช้สัญญาแบบปรับราคาได้ พร้อมทั้งกำหนดประเภทของ
งานก่อสร้าง สูตรและวิธีการคำนวณ ที่ให้มีการปรับเพิ่มหรือลดค่างานไว้ให้ชัดเจน

ในกรณีที่ม้งานก่อสร้างหลายประเภทในงานจ้างคราวเดียวกัน จะต้องแยกประเภทงานก่อสร้างแต่ละ
ประเภทให้ชัดเจนตามลักษณะของงานก่อสร้างนั้น ๆ และให้สอดคล้องกับสูตรที่กำหนดไว้

4. การขอเงินเพิ่มค่างานก่อสร้างตามสัญญาแบบปรับราคาได้นี้ เป็นหน้าที่ของผู้รับจ้างที่จะต้องเรียกร้องภายใน
กำหนด 90 วัน นับตั้งแต่วันที่ผู้รับจ้างได้ส่งมอบงานงวดสุดท้าย หากพ้นกำหนดนี้ไปแล้วผู้รับจ้างไม่มีสิทธิที่จะเรียกร้องเงินเพิ่มค่า
งานก่อสร้างจากผู้ว่าจ้างได้อีกต่อไป และในกรณีที่ผู้ว่าจ้างจะต้องเรียกเงินคืนจากผู้รับจ้าง ให้ผู้ว่าจ้างที่เป็นคู่สัญญาเรียกเงินคืน
จากผู้รับจ้างโดยเร็ว หรือให้หักค่างานของงวดต่อไป หรือให้หักเงินจากหลักประกันสัญญา แล้วแต่กรณี

3. การพิจารณาคำนวณเงินเพิ่มหรือลด และการจ่ายเงินเพิ่มหรือเรียกเงินคืนจากผู้รับจ้างตามเงื่อนไขของสัญญา
แบบปรับราคาได้ ต้องได้รับการตรวจสอบและเห็นชอบจากสำนักงานประมาณและให้ถือการพิจารณาวินิจฉัยของสำนักงานประมาณ
เป็นที่สิ้นสุด

ข. ประเภทงานก่อสร้างและสูตรที่ใช้กับสัญญาแบบปรับราคาได้

ในการพิจารณาเพิ่มหรือลดราคาค่าจ้างเหมาก่อสร้าง ให้คำนวณตามสูตรดังนี้

$$P = (PO) \times (K)$$

กำหนดให้ P = ราคาค่างานต่อหน่วยหรือราคาค่างานเป็นงวดที่จะต้องจ่ายให้ผู้รับจ้าง

PO = ราคาค่างานต่อหน่วยที่ผู้รับจ้างประมูลได้ หรือราคาค่างานเป็นงวดซึ่ง
ระบุไว้ในสัญญาแล้วแต่กรณี

K = ESCALATION FATOR ที่หักด้วย 4% เมื่อต้องเพิ่มค่างานหรือบวก
เพิ่ม 4% เมื่อต้องเรียกค่างานคืน

ESCALATION FACTOR K หาได้จากสูตร ซึ่งแบ่งตามประเภทและลักษณะงาน ดังนี้

งานทาง

งานผิวถนนคอนกรีตเสริมเหล็ก

$$\text{ใช้สูตร } K = 0.30 + 0.10 \text{ It/Io} + 0.35 \text{ Ct/Co} + 0.10 \text{ Mt/Mo} + 0.15 \text{ St/So}$$

(ลงชื่อ).....ผู้ว่าจ้าง
(นายอุเทน ศรีนอก)

(ลงชื่อ).....ผู้รับจ้าง
(นางสาวเกศรา จันทร์สูง)

(ลงชื่อ).....พยาน
(นางสาวทัศนวรรณ ต่อชีพ)

(ลงชื่อ).....พยาน
(นางสาวศิริยาภรณ์ บรรดาศักดิ์)

ดัชนีราคาที่ใช้คำนวณตามสูตรที่ใช้กับสัญญาแบบปรับราคาได้ จัดทำขึ้นโดยกระทรวงพาณิชย์

- K = ESCALATION FACTOR
- It = ดัชนีราคาผู้บริโภคทั่วไปของประเทศ ในเดือนที่ส่งงานแต่ละงวด
- Io = ดัชนีราคาผู้บริโภคทั่วไปของประเทศ ในเดือนที่เปิดของประกวดราคา
- Ct = ดัชนีราคาซีเมนต์ ในเดือนที่ส่งงานแต่ละงวด
- Co = ดัชนีราคาซีเมนต์ ในเดือนที่เปิดของประกวดราคา
- Mt = ดัชนีราคาวัสดุก่อสร้าง (ไม่รวมเหล็กและซีเมนต์) ในเดือนที่ส่งงานแต่ละงวด
- Mo = ดัชนีราคาวัสดุก่อสร้าง (ไม่รวมเหล็กและซีเมนต์) ในเดือนที่เปิดของประกวดราคา
- St = ดัชนีราคาเหล็ก ในเดือนที่ส่งงานแต่ละงวด
- So = ดัชนีราคาเหล็ก ในเดือนที่เปิดของประกวดราคา
- Gt = ดัชนีราคาเหล็กแผ่นเรียบที่ผลิตในประเทศ ในเดือนที่ส่งงานแต่ละงวด
- Go = ดัชนีราคาเหล็กแผ่นเรียบที่ผลิตในประเทศ ในเดือนที่เปิดของประกวดราคา
- At = ดัชนีราคาแอสฟัลท์ ในเดือนที่ส่งงานแต่ละงวด
- Ao = ดัชนีราคาแอสฟัลท์ ในเดือนที่เปิดของประกวดราคา
- Et = ดัชนีราคาเครื่องจักรกลและบริภัณฑ์ ในเดือนที่ส่งงานแต่ละงวด
- Eo = ดัชนีราคาเครื่องจักรกลและบริภัณฑ์ ในเดือนที่เปิดของประกวดราคา
- Ft = ดัชนีราคาน้ำมันดีเซลหมุนเร็ว ในเดือนที่ส่งงานแต่ละงวด
- Fo = ดัชนีราคาน้ำมันดีเซลหมุนเร็ว ในเดือนที่เปิดของประกวดราคา
- ACT = ดัชนีราคาท่อซีเมนต์ใยหิน ในเดือนที่ส่งงานแต่ละงวด
- ACo = ดัชนีราคาท่อซีเมนต์ใยหิน ในเดือนที่เปิดของประกวดราคา
- PVCt = ดัชนีราคาท่อ PVC ในเดือนที่ส่งงานแต่ละงวด
- PVCo = ดัชนีราคาท่อ PVC ในเดือนที่เปิดของประกวดราคา
- GIpt = ดัชนีราคาท่อเหล็กอบสังกะสี ในเดือนที่ส่งงานแต่ละงวด
- GIPo = ดัชนีราคาท่อเหล็กอบสังกะสี ในเดือนที่เปิดของประกวดราคา
- Pet = ดัชนีราคาท่อ HYDENSITY POLYETHYLENE ในเดือนที่ส่งงานแต่ละงวด
- PEo = ดัชนีราคาท่อ HYDENSITY POLYETHYLENE ในเดือนที่เปิดของประกวดราคา
- Wt = ดัชนีราคาสายไฟฟ้า ในเดือนที่ส่งงานแต่ละงวด
- Wo = ดัชนีราคาสายไฟฟ้า ในเดือนที่เปิดของประกวดราคา

ลงชื่อ



ตรวจ

นายทวีเดช วงศ์ริลา

ผู้อำนวยการกองช่าง

ลงชื่อ



เห็นชอบ

นางนลินภัทร์ ชนาธรศรีสมบัติ

ผู้อำนวยการกองคลัง รักษาราชการ

ปลัดองค์การบริหารส่วนตำบลเสมาใหญ่

ลงชื่อ

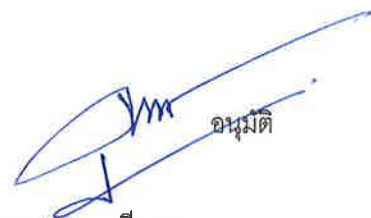

นายอุเทน ศรีนอก

นายกองค์การบริหารส่วนตำบลเสมาใหญ่

(ลงชื่อ).....ผู้ว่าจ้าง
(นายอุเทน ศรีนอก)

(ลงชื่อ).....ผู้รับจ้าง
(นางสาวเกศรา จันทรวง)

(ลงชื่อ).....พยาน
(นางสาวทัศนวรรณ ต่อชีพ)

(ลงชื่อ).....พยาน
(นางสาวศิริยาภรณ์ บรรดาศักดิ์)

กำหนดรายละเอียดเวลาทำการก่อสร้าง

โครงการ ก่อสร้างถนนคอนกรีตเสริมเหล็ก บ้านโนนตัว หมู่ที่ 6 สายทางบริเวณสระน้ำสาธารณประโยชน์หนองโสน
 ปริมาณงาน กว้าง 5.00 เมตร ยาว 54 เมตร ทน 0.15 เมตร หรือมีพื้นที่คอนกรีตเสริมเหล็กไม่น้อยกว่า 270 ตารางเมตร

| ลำดับที่ | รายละเอียดงาน | ระยะเวลาปฏิบัติงานที่ทำ | ปริมาณโครงการ | ระยะเวลา/วัน | หมายเหตุ |
|----------|----------------------------------|-------------------------|---------------|--------------|------------------------------|
| 1 | งานปรับเกลี่ยแต่งเรียบ | รวม/วัน | รวม | 5 | |
| 2 | งานรองพื้นทาง | | | | |
| | - งานทรายรองใต้ผิวทางคอนกรีต | รวม/วัน | รวม | 5 | |
| 3 | งานผิวทาง | | | | |
| | - ผิวทางปอร์ตแลนด์ซีเมนต์คอนกรีต | รวม/วัน | รวม | 70 | |
| 4 | ป้ายประชาสัมพันธ์ | รวม/วัน | รวม | 5 | รวมเวลาในการสั่งพร้อมติดตั้ง |
| 5 | ป้ายโครงการ | รวม/วัน | รวม | 5 | รวมเวลาในการสั่งพร้อมติดตั้ง |
| | รวมระยะเวลาดำเนินการโดยประมาณ | | | 90 | |

(ลงชื่อ).....ผู้ประมาณการ

(นายพิสิษฐ์ สงพรหมราช)

นายช่างโยธาอาวุโส

(นางสาวศศิธรภรณ์ บรรดาดี)

พ.ม. (ลงชื่อ).....



(นางช่อ พงษ์วัฒนา)

พ.ม. (ลงชื่อ).....



ผู้รับจ้าง (ลงชื่อ).....



(นายอนุช หนองเอี่ยน)

ผู้ว่าจ้าง (ลงชื่อ).....

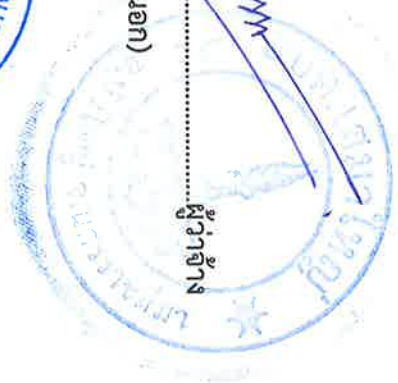

ตัวอย่างป้ายประชาสัมพันธ์หลังการก่อสร้างแล้วเสร็จ



องค์การบริหารส่วนตำบลเสมาใหญ่

โครงการ : ก่อสร้างถนนคอนกรีตเสริมเหล็ก บ้านโนนตัว หมู่ที่ 6 สายทางบริเวณสระน้ำสาธารณะ
ประโยชน์หนองโสน

ขอบเขตงาน ขนาดกว้าง 5 เมตร ยาว 54 เมตร หนา 0.15 เมตร หรือมีพื้นที่คอนกรีตเสริมเหล็ก
ไม่น้อยกว่า 270 ตารางเมตร

งบประมาณ 183,000 บาท (หนึ่งแสนแปดหมื่นสามพันบาทถ้วน)

ที่มาของงบประมาณ ข้อบัญญัติงบประมาณรายจ่าย ประจำปีงบประมาณ พ.ศ. 2567

ระยะเวลาคำประกันสัญญา 2 ปี
(เริ่มต้น วันที่ตรวจรับถูกต้องครบถ้วน)
สิ้นสุด วันที่.....

ดำเนินการจากเงินภาษีของท่าน
“โปรดช่วยกันรักษา”

หากพบความชำรุดบกพร่องโปรดแจ้ง โทร 044976218

หมายเหตุ

- วัสดุที่ใช้ทำแผ่นป้ายให้ใช้แผ่นเหล็ก ขนาดและรายละเอียดตามแบบกำหนด
- ขนาดตัวอักษรกำหนดตามความเหมาะสมและสามารถเห็นได้ชัดเจน อักษรเขียนมีความคงทนถาวรไม่หลุด
ร่วงง่าย ข้อความตามที่กำหนด
- จุดติดตั้งป้าย ให้คำนึงถึงความเหมาะสมกับสภาพพื้นที่ ลักษณะโครงการที่ดำเนินการแล้วเสร็จ ความ
สวยงาม และความปลอดภัยแก่ผู้ใช้ประโยชน์จากโครงการ

(ลงชื่อ).....
(นายอุเทน ศรีนोक) ผู้ว่าจ้าง

(ลงชื่อ).....
(นางสาวเกศรา จันทร์คง) ผู้รับจ้าง

ตัวอย่างป้ายประชาสัมพันธ์ระหว่างการดำเนินโครงการ

ประกาศ ป้ายประชาสัมพันธ์ชั่วคราว

โครงการก่อสร้างขององค์การบริหารส่วนตำบลเสมาใหญ่

โทร 044976218

โครงการ ก่อสร้างถนนคอนกรีตเสริมเหล็ก บ้านโนนตัว หมู่ที่ 6 สายทางบริเวณสระน้ำสาธารณะ
ประโยชน์หนองโสน

ปริมาณงาน ขนาดกว้าง 5 เมตร ยาว 54 เมตร หนา 0.15 เมตร หรือมีพื้นที่คอนกรีตเสริมเหล็กไม่น้อยกว่า
270 ตารางเมตร พร้อมติดตั้งป้ายประชาสัมพันธ์โครงการ 1 ป้าย และป้ายโครงการ 1 ป้าย
(รายละเอียดตามแบบกำหนด)

วงเงินงบประมาณที่ตั้งไว้ 184,200 บาท (หนึ่งแสนแปดหมื่นสี่พันสองร้อยบาทถ้วน)

ราคากลางค่าก่อสร้าง 184,000 บาท (หนึ่งแสนแปดหมื่นสี่พันบาทถ้วน)

วงเงินค่าก่อสร้างตามสัญญา 183,000 บาท (หนึ่งแสนแปดหมื่นสามพันบาทถ้วน)

ผู้รับจ้าง ห้างหุ้นส่วนจำกัด 999 คอนสตรัคชั่น ที่อยู่เลขที่ 123 หมู่ที่ 9 ตำบลจุดจอก
อำเภอบัวใหญ่ จังหวัดนครราชสีมา โทร 0940180782

สัญญาเลขที่ ส 14/2567 ลงวันที่ 22 สิงหาคม 2567 ระยะเวลาก่อสร้าง 90 วัน
วันเริ่มสัญญา 23 สิงหาคม 2567 วันสิ้นสุดสัญญา 20 พฤศจิกายน 2567

คณะกรรมการตรวจรับพัสดุ

| | | |
|-------------------------|---------------|----------------|
| 1. นายจักรกฤษ เลิโรสง | ประธานกรรมการ | โทร 0918314864 |
| 2. นายสาขันธ์ พันธุ์วัง | กรรมการ | โทร 0973347836 |
| 3. นายทวีเดช วงศรีลา | กรรมการ | โทร 0645962469 |
| 4. นายเชิยม จำปาทอง | กรรมการ | โทร 0801982587 |
| 5. นางสาวรณี เทพคำดี | กรรมการ | โทร 0810629048 |

ผู้ควบคุมงาน

นายพิสิษฐ์ สงพรหมราช นายช่างโยธาอาวุโส โทร 0817252212

ขอภัยในความไม่สะดวก

หมายเหตุ

- วัสดุที่ใช้ทำแผ่นป้ายให้ใช้ไม้อัดหรือป้ายไวนิลขนาดกว้างไม่น้อยกว่า 1.20 เมตร ยาวไม่น้อยกว่า 2.40 เมตร มีเสา
- ขนาดตัวอักษรกำหนดตามความเหมาะสมและสามารถเห็นได้ชัดเจน ใช้พื้นป้ายสีเขียว ตัวหนังสือสีขาว
อักษรเขียนหรืออักษรสติ๊กเกอร์ไวนิลมาติดตั้งทับโครงป้ายก็ได้ ขอความตามที่กำหนด
- จุดติดตั้งป้าย ให้คำนึงถึงความเหมาะสมกับสภาพพื้นที่ ความปลอดภัย ความสวยงามแก่ผู้ใช้ประโยชน์

(ลงชื่อ).....ผู้ว่าจ้าง
(นายอุเทน ศรีนอก)



(ลงชื่อ).....ผู้รับจ้าง
(นางสาวเกศรา จันทร์คง)





ทะเบียนเลขที่ 0303566004542

แบบ พค. 0401

กรมพัฒนาธุรกิจการค้า
ใบสำคัญแสดงการจดทะเบียนห้างหุ้นส่วนบริษัท

ใบสำคัญนี้ออกให้เพื่อแสดงว่า

ห้างหุ้นส่วนจำกัด 999 คอนสตรัคชั่น

ได้จดทะเบียนเป็นนิติบุคคลตามประมวลกฎหมายแพ่งและพาณิชย์

ณ สำนักงานทะเบียนหุ้นส่วนบริษัท จังหวัด นครราชสีมา

เมื่อวันที่ 23 สิงหาคม พ.ศ. 2566

ออกให้ ณ วันที่ 23 สิงหาคม พ.ศ. 2566



หน้าที่ของห้างหุ้นส่วนบริษัท

ห้างหุ้นส่วนจำกัด ห้างหุ้นส่วนสามัญนิติบุคคล ที่จดทะเบียนตามประมวลกฎหมายแพ่งและพาณิชย์มีหน้าที่ต้องจัดงบการเงินประจำปียื่นต่อกองข้อมูลธุรกิจ กรมพัฒนาธุรกิจการค้า หรือสำนักงานพัฒนาธุรกิจการค้าเขต 1-6 หรือสำนักงานพาณิชย์จังหวัดทั่วประเทศแล้วแต่กรณี ภายใน 5 เดือน นับแต่วันปิดบัญชี ทั้งนี้แม้ว่าจะยังมิได้ประกอบกิจการหรือหยุดกิจการชั่วคราวก็ตาม มิฉะนั้นจะมีความผิดต้องระวางโทษปรับไม่เกินห้าหมื่นบาท

บริษัทจำกัด

(1) บริษัทจำกัด ต้องจัดงบการเงินอย่างน้อยครั้งหนึ่งในรอบสิบสองเดือน โดยมีผู้สอบบัญชีรับอนุญาตอย่างน้อยหนึ่งคนตรวจสอบ แล้วนำเสนอที่ประชุมใหญ่สามัญผู้ถือหุ้น อนุมัติงบการเงินภายใน 4 เดือนนับแต่วันปิดบัญชี พร้อมทั้งนำงบการเงินยื่นต่อกองข้อมูลธุรกิจ กรมพัฒนาธุรกิจการค้า หรือสำนักงานพัฒนาธุรกิจการค้าเขต 1-6 หรือสำนักงานพาณิชย์จังหวัดทั่วประเทศแล้วแต่กรณี ภายใน 1 เดือน นับแต่วันอนุมัติงบการเงิน ทั้งนี้ แม้ว่าบริษัทจะยังมิได้ประกอบกิจการหรือหยุดกิจการชั่วคราวก็ตามจะต้องนำส่งงบการเงินด้วย มิฉะนั้นจะมีความผิดต้องระวางโทษปรับไม่เกินห้าหมื่นบาท

(2) จัดทำสำเนาบัญชีรายชื่อผู้ถือหุ้นทั้งหมดที่ยังถือหุ้นอยู่ในเวลาประชุมสามัญประจำปีและรายชื่อผู้ที่ขาดจากการเป็นผู้ถือหุ้นนับจากวันที่มีการประชุมสามัญครั้งที่แล้ว นำส่งต่อกรมพัฒนาธุรกิจการค้า หรือสำนักงานพาณิชย์จังหวัดแล้วแต่กรณี ภายใน 14 วัน นับแต่วันประชุม มิฉะนั้นจะมีความผิดต้องระวางโทษปรับไม่เกินหนึ่งหมื่นบาท

(3) ต้องจัดให้มีการประชุมใหญ่สามัญ ภายใน 6 เดือน นับแต่วันจดทะเบียนเป็นนิติบุคคล และจัดประชุมครั้งต่อไปอย่างน้อย 1 ครั้ง ทุกระยะเวลา 12 เดือน มิฉะนั้นจะมีความผิดต้องระวางโทษปรับไม่เกินสองหมื่นบาท

(4) ต้องจัดทำใบหุ้นมอบให้ผู้ถือหุ้นของบริษัท มิฉะนั้นจะมีความผิดต้องระวางโทษปรับไม่เกินสองหมื่นบาท

(5) ต้องจัดทำสมุดทะเบียนผู้ถือหุ้นของบริษัท มิฉะนั้นจะมีความผิดต้องระวางโทษปรับไม่เกินสองหมื่นบาท

ในกรณีนิติบุคคลไม่จัดส่งงบการเงินประจำปีตามที่กฎหมายกำหนด นอกจากนิติบุคคลจะมีความผิดแล้ว หุ้นส่วนผู้จัดการ กรรมการผู้จัดการหรือกรรมการผู้มีอำนาจกระทำการแทนนิติบุคคลก็มีความผิดต้องระวางโทษเช่นเดียวกับนิติบุคคลด้วย



ที่ นม. 002708

สำนักงานทะเบียนหุ้นส่วนบริษัทจังหวัดนครราชสีมา
กรมพัฒนาธุรกิจการค้า กระทรวงพาณิชย์

หนังสือรับรอง

ขอรับรองว่าห้างหุ้นส่วนนี้ ได้จดทะเบียนเป็นนิติบุคคล ตามประมวลกฎหมายแพ่งและพาณิชย์
เมื่อวันที่ 23 สิงหาคม 2566 ทะเบียนนิติบุคคลเลขที่ 0303566004542
ปรากฏข้อความในรายการตามเอกสารทะเบียนนิติบุคคล ณ วันออกหนังสือนี้ ดังนี้

- ชื่อห้างหุ้นส่วน ห้างหุ้นส่วนจำกัด 999 คอนสตรัคชั่น
- ผู้เป็นหุ้นส่วนของห้างหุ้นส่วน มี 2 คน ตามรายชื่อดังนี้

1. นางสาวเกศรา จันทร์คง

ลงทุนด้วย เงิน

จำนวน

500,000.00 บาท

2. นายยนต์ คิตการ

ลงทุนด้วย เงิน

จำนวน

500,000.00 บาท

- หุ้นส่วนผู้จัดการของห้างหุ้นส่วนนี้ มี 1 คน ตามรายชื่อดังนี้

1. นางสาวเกศรา จันทร์คง/

- ข้อจำกัดอำนาจหุ้นส่วนผู้จัดการ มีดังนี้ ไม่มี/

- สำนักงานใหญ่ ตั้งอยู่เลขที่ 123 หมู่ที่ 9 ตำบลกุดจอก อำเภอบัวใหญ่ จังหวัดนครราชสีมา/

6. วัตถุประสงค์ของห้างหุ้นส่วนนี้มี 21 ข้อ ดังปรากฏในสำเนาเอกสารแนบท้ายหนังสือรับรองนี้ จำนวน 1 แผ่น โดยมี
ลายมือชื่อนายทะเบียนซึ่งรับรองเอกสารเป็นสำคัญ

ออกให้ ณ วันที่ 23 เดือน สิงหาคม พ.ศ. 2566



(นางสาวสุกัญญา ทองทอง)

นายทะเบียน



คำเตือน : ผู้ใช้ควรตรวจสอบข้อความทราบท้ายหนังสือรับรองฉบับนี้ทุกครั้ง



กรมพัฒนาธุรกิจการค้า กระทรวงพาณิชย์
Department of Business Development

ก้าวสู่ธุรกิจ

Leading Business
Partner of Thailand





ที่ นม. 002708

สำนักงานทะเบียนหุ้นส่วนบริษัทจังหวัดนครราชสีมา
กรมพัฒนาธุรกิจการค้า กระทรวงพาณิชย์

หนังสือรับรอง

ข้อควรทราบ ประกอบหนังสือรับรอง ฉบับที่ นม. 002708

1. หนังสือรับรองเฉพาะข้อความที่ห้าง/บริษัทได้นำมาจดทะเบียนไว้เพื่อผลทางกฎหมายเท่านั้น ข้อเท็จจริงเป็นสิ่งที่ควรหาไว้พิจารณาฐานะ
2. นายทะเบียนอาจเพิกถอนการจดทะเบียน ถ้าปรากฏว่าข้อความอันเป็นสาระสำคัญที่จดทะเบียนไม่ถูกต้อง หรือเป็นเท็จ



รายละเอียดวัตถุประสงค์

วัตถุประสงค์ทั่วไป

- (1) ซื้อ จัดหา รับ เข้า เข้าซื้อ ถือกรรมสิทธิ์ ครอบครอง ปรับปรุง ใช้ และการจัดการโดยประการอื่น ซึ่งทรัพย์สินใดๆ ตลอดจนดอกผลของทรัพย์สินนั้น
 - (2) ขาย โอน จำนอง จำนำ แลกเปลี่ยน และจำหน่ายทรัพย์สินโดยประการอื่น
 - (3) เป็นนายหน้า ตัวแทน ตัวแทนค้าต่างในกิจการและธุรกิจทุกประเภท เว้นแต่ในธุรกิจประกันภัย การหาสมาชิกให้สมาคม และการค้าหลักทรัพย์
 - (4) กู้ยืมเงิน เบิกเงินเกินบัญชีจากธนาคาร นิติบุคคล หรือสถาบันการเงินอื่น และให้กู้ยืมเงินหรือให้เครดิตด้วยวิธีการอื่น โดยจะมีหลักประกันหรือไม่ก็ตาม รวมทั้งการรับ ออก โอน และสลับหลังตัวเงิน หรือตราสารที่เปลี่ยนมือได้อย่างอื่น เว้นแต่ในธุรกิจธนาคาร ธุรกิจเงินทุน และธุรกิจเครดิตฟองซิเอร์
 - (5) ทำการจัดตั้งสำนักงานสาขาหรือแต่งตั้งตัวแทน ทั้งภายในและภายนอกประเทศ
 - (6) เข้าเป็นหุ้นส่วนจำกัดความรับผิดชอบในห้างหุ้นส่วนจำกัด เป็นผู้ถือหุ้นในบริษัทจำกัด และบริษัทมหาชนจำกัด
- วัตถุประสงค์ประกอบธุรกิจบริการ
- (7) ประกอบกิจการรับเหมาก่อสร้างอาคาร อาคารพาณิชย์ อาคารที่พักอาศัย สถานที่ทำการ ถนน สะพาน เขื่อน อุโมงค์ และงานก่อสร้างอย่างอื่นทุกชนิด รวมทั้งรับทำงานโยธาทุกประเภท
 - (8) ประกอบกิจการโรงแรม กภัตตาคาร บาร์ ไนท์คลับ
 - (9) ประกอบกิจการขนส่งและขนถ่ายสินค้า และคนโดยสารทั้งทางบก ทางน้ำ ทางอากาศ ทั้งภายในประเทศ และระหว่างประเทศ รวมทั้งรับบริการนำของออกจากท่าเรือตามพิธีศุลกากรและการจัดระวางการขนส่งทุกชนิด
 - (10) ประกอบกิจการบริการจัดเก็บ รวบรวม จัดทำ จัดพิมพ์และเผยแพร่สถิติ ข้อมูลในทางเกษตรกรรม อุตสาหกรรม พาณิชยกรรม การเงิน การตลาด รวมทั้งวิเคราะห์และประเมินผลในการดำเนินธุรกิจ
 - (11) ประกอบกิจการบริการทางด้านกฎหมาย ทางบัญชี ทางวิศวกรรม ทางสถาปัตยกรรม รวมทั้งกิจการโฆษณา
 - (12) ประกอบธุรกิจบริการรับคำประกันหนี้สิน ความรับผิด และการปฏิบัติตามสัญญาของบุคคลอื่น รวมทั้งรับบริการคำประกันบุคคล ซึ่งเดินทางเข้ามาในประเทศหรือเดินทางออกไปต่างประเทศตามกฎหมายว่าด้วยคนเข้าเมือง กฎหมายว่าด้วยภาษีอากร และกฎหมายอื่น
 - (13) ประกอบธุรกิจบริการรับเป็นที่ปรึกษาและให้คำแนะนำปัญหาเกี่ยวกับด้านบริหารงานพาณิชยกรรม อุตสาหกรรม รวมทั้งปัญหาการผลิตการตลาดและจัดจำหน่าย
 - (14) ประกอบธุรกิจบริการรับเป็นผู้จัดการและดูแลผลประโยชน์ เก็บผลประโยชน์และจัดการทรัพย์สินให้บุคคลอื่น
 - (15) ประกอบกิจการโรงพยาบาลเอกชน สถานพยาบาล ปรึกษาคนไข้และผู้ป่วยเจ็บ
- รับทำการฝึกสอนและอบรมทางด้านวิชาการเกี่ยวกับการแพทย์ การอนามัย
- (16) ประกอบกิจการจัดสร้างและจัดจำหน่ายภาพยนตร์ โรงภาพยนตร์ และโรงมหรสพอื่น สถานที่พักผ่อนตากอากาศ สนามกีฬา สระว่ายน้ำ โบว์ลิ่ง
 - (17) ประกอบกิจการให้บริการซ่อมแซม บำรุงรักษา ตรวจสอบ อัดฉีด พ่นน้ำยาเคมีสำหรับยานพาหนะทุกประเภท รวมทั้งบริการติดตั้ง ตรวจสอบ และแก้ไขอุปกรณ์ ป้องกันวินาศภัยทุกประเภท
 - (18) ประกอบกิจการซักรีดเสื้อผ้า ตัดผม แต่งผม เสริมสวย
 - (19) ประกอบกิจการรับจ้างถ่ายรูป ส้าง อัด ขยายรูป รวมทั้งเอกสาร
 - (20) ประกอบกิจการสถานบริการอาบอบนวด
 - (21) ประกอบกิจการประมูลเพื่อรับจ้างทำของ ตามวัตถุประสงค์ทั้งหมด ให้แก่บุคคล คณะบุคคล นิติบุคคล ส่วนราชการ และองค์กรของรัฐ



แบบ ทส. 2



(ข) ชื่อ อาชีพ ที่อยู่ และสิ่งที่นำมาลงหุ้นของหุ้นส่วนจำพวกจำกัดความรับผิด จำนวน.....คน มีดังนี้
ข้าพเจ้าผู้เป็นหุ้นส่วนทุกคนซึ่งได้ลงลายมือชื่อไว้นี้ ยินยอมให้นำทะเบียนตรวจสอบความถูกต้องและเปิดเผยข้อมูลตามที่ได้ระบุ
ไว้ในรายการจดทะเบียนนี้ เพื่อใช้ประโยชน์ของทางราชการ

(1) นายอนนต์ คีตการ อายุ 40 ปี สัญชาติ ไทย

ถือบัตรประจำตัวประชาชนเลขที่ 5-3012-00120-43-2 / เลขที่

ถือบัตรอื่น ๆ (ระบุ) เลขที่

อยู่บ้านเลขที่ 90/1 หมู่ที่ 9 ถนน ตำบล/แขวง ภูคอง

อำเภอ/เขต บัวใหญ่ จังหวัด นครราชสีมา หมายเลขโทรศัพท์ 081-818182

อาชีพ รับจ้าง อีหื้อ ลงหุ้นด้วย เงิน จำนวนทั้งสิ้น 500,000 บาท

(ส่วนลงหุ้นเดิมจำนวน.....บาท เพิ่ม / ลด จำนวน.....บาท)

(ลงลายมือชื่อ) อนนต์ คีตการ

(2) อายุ..... ปี สัญชาติ.....

ถือบัตรประจำตัวประชาชนเลขที่ [] [] [] [] [] [] [] [] [] [] เลขที่

ถือบัตรอื่น ๆ (ระบุ) เลขที่

อยู่บ้านเลขที่..... หมู่ที่..... ถนน ตำบล/แขวง.....

อำเภอ/เขต..... จังหวัด..... หมายเลขโทรศัพท์.....

อาชีพ..... อีหื้อ..... ลงหุ้นด้วย..... จำนวนทั้งสิ้น..... บาท

(ส่วนลงหุ้นเดิมจำนวน.....บาท เพิ่ม / ลด จำนวน.....บาท)

(ลงลายมือชื่อ).....

(3) อายุ..... ปี สัญชาติ.....

ถือบัตรประจำตัวประชาชนเลขที่ [] [] [] [] [] [] [] [] [] [] เลขที่

ถือบัตรอื่น ๆ (ระบุ) เลขที่

อยู่บ้านเลขที่..... หมู่ที่..... ถนน ตำบล/แขวง.....

อำเภอ/เขต..... จังหวัด..... หมายเลขโทรศัพท์.....

อาชีพ..... อีหื้อ..... ลงหุ้นด้วย..... จำนวนทั้งสิ้น..... บาท

(ส่วนลงหุ้นเดิมจำนวน.....บาท เพิ่ม / ลด จำนวน.....บาท)

(ลงลายมือชื่อ).....

(4) อายุ..... ปี สัญชาติ.....

ถือบัตรประจำตัวประชาชนเลขที่ [] [] [] [] [] [] [] [] [] [] เลขที่

ถือบัตรอื่น ๆ (ระบุ) เลขที่

อยู่บ้านเลขที่..... หมู่ที่..... ถนน ตำบล/แขวง.....

อำเภอ/เขต..... จังหวัด..... หมายเลขโทรศัพท์.....

อาชีพ..... อีหื้อ..... ลงหุ้นด้วย..... จำนวนทั้งสิ้น..... บาท

(ส่วนลงหุ้นเดิมจำนวน.....บาท เพิ่ม / ลด จำนวน.....บาท)

(ลงลายมือชื่อ).....

(ลงลายมือชื่อ) นงสรา จันทร์คง

(นางสาวนงสรา จันทร์คง)

หน้า..... 2..... ของจำนวน..... 3..... หน้า

เอกสารประกอบคำขอที่ 30002660823000 (ลงลายมือชื่อ).....

นางสาวสุกัลยา พิรุณทองมี

(นางสาวสุกัลยา พิรุณทองมี)



แบบ ทส. 2

กัลยา



ข้อ 5. หุ้นส่วนผู้จัดการของห้างหุ้นส่วน มี คน ตามรายชื่อดังต่อไปนี้

- (1) นางสาวเกศรา จันทร์คง (2)
- (3) (4)
- (5) (6)

ข้อ 6. ชื่อจำกัดอำนาจหุ้นส่วนผู้จัดการ มีดังนี้
ไม่มี

ข้อ 7. ครอบของห้างหุ้นส่วน มีดังที่ประทับไว้ที่นี่



ข้อ 8. รายการอื่น ๆ ที่เห็นสมควรจะให้ประชาชนทราบ มีดังนี้
ไม่มี

รายการจดทะเบียนนี้ทำขึ้น โดยความตกลงของผู้เป็นหุ้นส่วนทุกคน เมื่อวันที่ 22 สิงหาคม 2566



(ลงลายมือชื่อ)..... เกศรา จันทร์คงหุ้นส่วนผู้จัดการ
(..... นางสาวเกศรา จันทร์คง)

หน้า.....3.....ของจำนวน.....3.....หน้า

เอกสารประกอบคำขอที่

300026608230004

ห้างหุ้นส่วน จำกัด 999 คอนสตรัคชั่น

(ลงลายมือชื่อ).....

นางสาวสุกัลยา ปรหมทงมี
(.....)



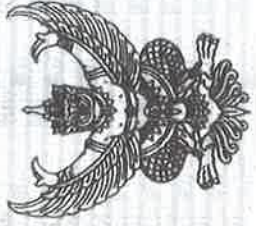

ภ.พ.20

ใบทะเบียนภาษีมูลค่าเพิ่ม

เลขประจำตัวผู้เสียภาษีอากร

0 - 3 0 3 5 - 6 6 0 0 4 - 5 4 - 2

กรมสรรพากร

ชื่อผู้ประกอบการ... ห้างหุ้นส่วนจำกัด 999 คอนสตรัคชั่น

สถานที่ประกอบการ... ห้างหุ้นส่วนจำกัด 999 คอนสตรัคชั่น

เป็น สำนักงานใหญ่ สาขาที่

ที่อยู่: อาคาร... - ... ห้างเลขที่ -

ชั้นที่

หมู่บ้าน... - ... เลขที่ 123

หมู่ที่ 9 ... ตรอก/ซอย... ถนน... ถนน

ตำบล/แขวง... กุดจอก อำเภอ/เขต... บัวใหญ่

จังหวัด... นครราชสีมา รหัสไปรษณีย์ 30120 โทรศัพท์

วันที่เป็นผู้ประกอบการจดทะเบียน 4 มิถุนายน 2567

ออกให้เมื่อวันที่ ๑๑ มิ.ย. ๒๕๖๗

ผู้ออกทะเบียน (นางสาวจัทรี แซ่ลือ)

ตำแหน่ง... สรรพากรพื้นที่นครราชสีมา ๑



ใบทะเบียนภาษีมูลค่าเพิ่มนี้ใช้ได้เฉพาะผู้ประกอบการ และเฉพาะสถานประกอบการที่ระบุไว้เท่านั้น และต้องแสดงไว้ในใบแจ้งหนี้ ใบกำกับสินค้า ใบเสร็จรับเงิน ใบกำกับภาษี และใบแจ้งหนี้ โดยต้องแสดงเลขที่ใบแจ้งหนี้ ใบกำกับสินค้า ใบเสร็จรับเงิน ใบกำกับภาษี และใบแจ้งหนี้ ภายในระยะเวลาที่กำหนด หากฝ่าฝืนอาจต้องรับโทษตามกฎหมาย

คำเตือน

ตัวอย่างรายงานการใช้วัสดุที่ผลิตภายในประเทศ
 ตารางรายงานจัดทำแผนการใช้วัสดุที่ผลิตภายในประเทศ
 โครงการก่อสร้างถนนคอนกรีตเสริมเหล็ก บ้านโนนตัว หมู่ที่ 6
 สายทางบริเวณสระน้ำสาธารณะประโยชน์หนองโสน
 รายการวัสดุหรือครุภัณฑ์ที่ใช้ในโครงการ
 แผนการใช้วัสดุที่ผลิตภายในประเทศ

| ที่ | รายการ | จำนวน (หน่วย) | ราคาต่อหน่วย (บาท) | เป็นเงิน (รวม) | วัสดุใน ประเทศ | วัสดุ ต่างประเทศ |
|-----|--|------------------|-----------------------|-------------------|-------------------|---------------------|
| 1 | งานปรับเกลี่ยแต่งเรียบ | ตร.ม. | | | | |
| 2 | งานรองพื้นทาง | | | | | |
| | งานทรายรองใต้ผิวทางคอนกรีต | | | | | |
| 3 | งานผิวทาง | | | | | |
| | ผิวทางพอร์ตแลนด์ซีเมนต์คอนกรีต | | | | | |
| | หนา 0.15 ซม. เสริมเหล็ก WIRE MASH | | | | | |
| | รอยต่อเพื่อหดตามขวาง (ถนนกว้าง 4 เมตร) | | | | | |
| | (CONTRACTION JOINT) (RB 15 มม.) | | | | | |
| | รอยต่อตามยาว | | | | | |
| | (LONGITUDINAL JOINT) (RB 16 มม.) | | | | | |
| | รอยต่อเพื่อการขยายตัว (ถนนกว้าง 5 ม.) | | | | | |
| | (EXPENSION JOINT) (RB 19 มม.) | | | | | |
| | หินคลุกไหล่ทางข้างละ 0.30 เมตร | | | | | |
| | รวม | | | | | |
| | อัตรา (ร้อยละ) | | | | | |

(ลงชื่อ).....

()

ตำแหน่งส่วนจำกัด

(ลงชื่อ).....ผู้ว่าจ้าง
(นายอุเทน ศรีนอก)

(ลงชื่อ).....ผู้รับจ้าง
(นางสาวเกศรา จันทร์คง)

(ลงชื่อ).....พยาน
(นางสาวทัศนวรรณ ต่อชีพ)

(ลงชื่อ).....พยาน
(นางสาวศิริยาภรณ์ บรรดาศักดิ์)