



## สัญญาจ้างก่อสร้าง

สัญญาเลขที่ สจ ๐๔/๒๕๖๘

สัญญาฉบับนี้ทำขึ้น ณ องค์การบริหารส่วนตำบลเสมาใหญ่ ตำบล/แขวง เสมาใหญ่ อำเภอ/เขต บัวใหญ่ จังหวัด นครราชสีมา เมื่อวันที่ ๑๘ ตุลาคม ๒๕๖๗ ระหว่าง องค์การบริหารส่วนตำบลเสมาใหญ่ โดย นายอุเทน ศรีนอก ซึ่งต่อไปใน สัญญานี้เรียกว่า "ผู้ว่าจ้าง" ฝ่ายหนึ่ง กับ ห้างหุ้นส่วนจำกัด โชคอุดมก่อสร้าง ซึ่งจดทะเบียนเป็นนิติบุคคลณ สำนักงานทะเบียน หุ้นส่วนบริษัท จังหวัดนครราชสีมา กรมพัฒนาธุรกิจการค้า กระทรวงพาณิชย์ มีสำนักงานใหญ่อยู่ หมู่บ้าน หนองหว้าน้อย เลขที่ ๘๗ หมู่ ๕ ตำบล/แขวง ภูซาด อำเภอ/เขต คง จังหวัด นครราชสีมา โดยนายสุทธิศักดิ์ พรหมมานอก ผู้มีอำนาจลงนามผูกพัน นิติบุคคลปรากฏตามหนังสือรับรองของ สำนักงานทะเบียนหุ้นส่วนบริษัท จังหวัดนครราชสีมา กรมพัฒนาธุรกิจการค้า กระทรวง พาณิชย์ ที่ ๑๐๐๙๒๒๐๖๖๗๓๒ ลงวันที่ ๑๒ กรกฎาคม ๒๕๖๗ แนบท้ายสัญญานี้ ซึ่งต่อไปในสัญญานี้เรียกว่า "ผู้รับจ้าง" อีก ฝ่ายหนึ่ง

คู่สัญญาได้ตกลงกันมีข้อความดังต่อไปนี้

### ข้อ ๑. ข้อตกลงว่าจ้าง

ผู้ว่าจ้างตกลงจ้างและผู้รับจ้างตกลงรับจ้างทำงาน ก่อสร้างถนน ค.ส.ล. บ้านโนนตัว หมู่ที่ ๖ สายทาง จากบ้านนายสมพร จันภิรมย์ ถึง คลองอีสานเขียว โดยวิธีเฉพาะเจาะจง ณ สายทางจากบ้านนายสมพร จันภิรมย์ ถึง คลองอีสาน เขียว ตำบล/แขวง เสมาใหญ่ อำเภอ/เขต บัวใหญ่ จังหวัด นครราชสีมา

#### ปริมาณงาน

ขนาดกว้าง ๕ เมตร ยาว ๑๐๐ เมตร หนา ๐.๑๕ เมตร หรือมีพื้นที่คอนกรีตเสริม เหล็กไม่น้อย กว่า ๕๐๐ ตารางเมตร ตามข้อกำหนดและเงื่อนไขแห่งสัญญานี้รวมทั้งเอกสารแนบท้ายสัญญา

ผู้รับจ้างตกลงที่จะจัดหาแรงงานและวัสดุ เครื่องมือเครื่องใช้ ตลอดจนอุปกรณ์ต่างๆ ชนิดดีเพื่อใช้ใน งานจ้างตามสัญญานี้

### ข้อ ๒. เอกสารอันเป็นส่วนหนึ่งของสัญญา

เอกสารแนบท้ายสัญญาดังต่อไปนี้ให้ถือเป็นส่วนหนึ่งของสัญญานี้

๒.๑ ผนวก ๑ แบบรูป จำนวน ๖ (หก) หน้า

๒.๒ ผนวก ๒ รายการละเอียด จำนวน ๔ (สี่) หน้า

๒.๓ ผนวก ๓ ใบแจ้งปริมาณงานและราคา จำนวน ๑ (หนึ่ง) หน้า



๒.๔ ผนวก ๔ ใบเสนอราคา จำนวน ๑ (หนึ่ง) หน้า

๒.๕ ผนวก ๕ สูตรค่า K จำนวน ๒ (สอง) หน้า

๒.๖ ผนวก ๖ ตารางกำหนดรายละเอียดเวลาทำการก่อสร้าง จำนวน ๑ (หนึ่ง) หน้า

๒.๗ ผนวก ๗ ตัวอย่างป้ายประชาสัมพันธ์โครงการ จำนวน ๒ (สอง) หน้า

๒.๘ ผนวก ๘ เอกสารผู้รับจ้าง จำนวน ๑๐ (สิบ) หน้า

๒.๙ ผนวก ๙ แบบตัวอย่างแผนการใช้พื้นที่ผลิตภายในประเทศไม่น้อยกว่าร้อยละ ๖๐ ของมูลค่าที่จะใช้งานก่อสร้างทั้งหมดตามสัญญา ฯ โดยจัดส่งให้ผู้ว่าจ้าง ภายในวันที่ ๑๗ ธันวาคม ๒๕๖๗

ความใดในเอกสารแนบท้ายสัญญาที่ขัดหรือแย้งกับข้อความในสัญญานี้ ให้ใช้ข้อความในสัญญานี้บังคับ และในกรณีที่เอกสารแนบท้ายสัญญาขัดแย้งกันเอง ผู้รับจ้างจะต้องปฏิบัติตามคำวินิจฉัยของผู้ว่าจ้าง คำวินิจฉัยของผู้ว่าจ้างให้ถือเป็นที่สุด และผู้รับจ้างไม่มีสิทธิเรียกร้องค่าจ้าง ค่าเสียหายหรือค่าใช้จ่ายใดๆ เพิ่มเติมจากผู้ว่าจ้างทั้งสิ้น

### ข้อ ๓. หลักประกันการปฏิบัติตามสัญญา

ในขณะที่ทำสัญญานี้ผู้รับจ้างได้นำหลักประกันเป็น หนังสือค้ำประกันของธนาคาร เป็นจำนวนเงิน ๑๗,๐๐๐.๐๐ บาท (หนึ่งหมื่นเจ็ดพันบาทถ้วน) ซึ่งเท่ากับร้อยละ ๕ (ห้า) ของราคาค่าจ้างตามสัญญา มามอบให้แก่ผู้ว่าจ้างเพื่อเป็นหลักประกันการปฏิบัติตามสัญญานี้

กรณีผู้รับจ้างใช้หนังสือค้ำประกันมาเป็นหลักประกันการปฏิบัติตามสัญญา หนังสือค้ำประกันดังกล่าวจะต้องออกโดยธนาคารที่ประกอบกิจการในประเทศไทย หรือโดยบริษัทเงินทุนหรือบริษัทเงินทุนหลักทรัพย์ที่ได้รับอนุญาตให้ประกอบกิจการเงินทุนเพื่อการพาณิชย์และประกอบธุรกิจ ค้ำประกันตามประกาศของธนาคารแห่งประเทศไทย ตามรายชื่อบริษัทเงินทุนที่ธนาคารแห่งประเทศไทยแจ้งเวียนให้ทราบตามแบบที่คณะกรรมการนโยบายการจัดซื้อจัดจ้างและการบริหารพัสดุภาครัฐกำหนดหรืออาจเป็นหนังสือค้ำประกันอิเล็กทรอนิกส์ตามวิธีการที่กรมบัญชีกลางกำหนดก็ได้ และจะต้องมีอายุการค้ำประกันตลอดไปจนกว่าผู้รับจ้างพ้นข้อผูกพันตามสัญญานี้

หลักประกันที่ผู้รับจ้างนำมามอบให้ตามวรรคหนึ่ง จะต้องมีอายุครอบคลุมความรับผิดชอบของผู้รับจ้างตลอดอายุสัญญา ถ้าหลักประกันที่ผู้รับจ้างนำมามอบให้ดังกล่าวลดลงหรือเสื่อมค่าลง หรือมีอายุไม่ครอบคลุมถึงความรับผิดชอบของผู้รับจ้างตลอดอายุสัญญา ไม่ว่าจะด้วยเหตุใดๆ ก็ตาม รวมถึงกรณี ผู้รับจ้างส่งมอบงานล่าช้าเป็นเหตุให้ระยะเวลาแล้วเสร็จหรือวันครบกำหนดความรับผิดชอบในความชำรุดบกพร่องตามสัญญาเปลี่ยนแปลงไป ไม่ว่าจะเกิดขึ้นคราวใด ผู้รับจ้างต้องหาหลักประกันใหม่หรือหลักประกันเพิ่มเติมให้มีจำนวนครบถ้วนตามวรรคหนึ่งนำมามอบให้แก่ผู้ว่าจ้างภายใน ๑๕ (สิบห้า) วัน นับถัดจากวันที่ได้รับแจ้งเป็นหนังสือจากผู้ว่าจ้าง

หลักประกันที่ผู้รับจ้างนำมามอบไว้ตามข้อนี้ ผู้ว่าจ้างจะคืนให้แก่ผู้รับจ้าง โดยไม่มีดอกเบี้ย เมื่อผู้รับจ้างพ้นจากข้อผูกพัน และความรับผิดชอบทั้งปวงตามสัญญานี้แล้ว

### ข้อ ๔ (ข) ค่าจ้างและการจ่ายเงิน

ผู้ว่าจ้าง ตกลงจ่าย และผู้รับจ้างตกลงรับเงินค่าจ้างจำนวนเงิน ๓๔๐,๐๐๐.๐๐ บาท (สามแสนสี่หมื่นบาทถ้วน) ซึ่งได้รวมภาษีมูลค่าเพิ่ม จำนวน ๒๒,๒๔๒.๙๙ บาท (สองหมื่นสองพันสองร้อยสี่สิบบาทเก้าสิบบาทเก้าสตางค์) ตลอดจน ภาษีอากรอื่น ๆ และค่าใช้จ่ายทั้งปวงด้วยแล้ว โดยถือราคาเหมารวม เป็นเกณฑ์ และกำหนดการจ่ายเงิน เป็นงวด ๆ ดังนี้

รับเงินค่าจ้าง  
ผู้รับจ้าง

งวดที่ ๑ เป็นจำนวนเงิน ๓๔๐,๐๐๐.๐๐ บาท (สามแสนสี่หมื่นบาทถ้วน) เมื่อผู้รับจ้างได้ปฏิบัติงานก่อสร้างถนน ค.ส.ล. บ้านโนนตัว หมู่ที่ ๖ สายทางจากบ้านนายสมพร จันภิรมย์ ถึง คลองอีสานเขียว เมื่อได้ส่งมอบงานครบถ้วนตามสัญญาแล้ว ให้แล้วเสร็จภายใน ๑๖ มกราคม ๒๕๖๘

#### ข้อ ๕. เงินค่าจ้างล่วงหน้า

ผู้ว่าจ้างตกลงจ่ายเงินค่าจ้างล่วงหน้าให้แก่ผู้รับจ้างเป็นจำนวนเงิน - บาท ซึ่งเท่ากับร้อยละ - ของราคาค่าจ้าง ตามสัญญาที่ระบุไว้ในข้อ ๔

เงินค่าจ้างล่วงหน้าดังกล่าวจะจ่ายให้ภายหลังจากที่ผู้รับจ้างได้วางหลักประกันการรับเงินค่าจ้างล่วงหน้าเป็นหนังสือค้ำประกันหรือหนังสือค้ำประกันอิเล็กทรอนิกส์ของธนาคารภายในประเทศ หรือพันธบัตรรัฐบาลไทย เพิ่มเติมตามจำนวนเงินค่าจ้างล่วงหน้าให้แก่ผู้ว่าจ้าง ผู้รับจ้างจะต้องออกใบเสร็จรับเงินค่าจ้างล่วงหน้า ตามแบบที่ผู้ว่าจ้างกำหนดให้ และผู้รับจ้างตกลงที่จะกระทำตามเงื่อนไขอันเกี่ยวกับการใช้จ่ายและการใช้คืนเงินค่าจ้างล่วงหน้าดังกล่าวนี้

๕.๑ ผู้รับจ้างจะใช้เงินค่าจ้างล่วงหน้าเพื่อเป็นค่าใช้จ่ายในการปฏิบัติงานตามสัญญาเท่านั้น หากผู้รับจ้างใช้จ่ายเงินค่าจ้างล่วงหน้า หรือส่วนใดส่วนหนึ่งของเงินค่าจ้างล่วงหน้าในทางอื่นผู้ว่าจ้างอาจจะเรียกเงินค่าจ้างล่วงหน้าคืนจากผู้รับจ้างหรือบังคับเอาจากหลักประกันการรับเงินค่าจ้างล่วงหน้าได้ทันที

๕.๒ เมื่อผู้ว่าจ้างเรียกร้อง ผู้รับจ้างต้องแสดงหลักฐานการใช้จ่ายเงินค่าจ้างล่วงหน้าเพื่อพิสูจน์ว่าได้เป็นไปตามข้อ ๕.๑ ภายในกำหนด ๑๕ (สิบห้า) วัน นับถัดจากวันได้รับแจ้งเป็นหนังสือจากผู้ว่าจ้าง หากผู้รับจ้างไม่อาจแสดงหลักฐานดังกล่าวภายในกำหนด ๑๕ (สิบห้า) วัน ผู้ว่าจ้างอาจเรียกเงินค่าจ้างล่วงหน้าคืนจากผู้รับจ้าง หรือบังคับเอาจากหลักประกันการรับเงินค่าจ้างล่วงหน้าได้ทันที

#### ๕.๓ (ข) (สำหรับสัญญาที่เป็นราคาเหมารวม)

ในการจ่ายเงินค่าจ้างให้แก่ผู้รับจ้างตามข้อ ๔ ผู้ว่าจ้างจะหักเงินค่าจ้างในแต่ละงวดเพื่อชดใช้คืนเงินค่าจ้างล่วงหน้าไว้จำนวนร้อยละ - ของจำนวนเงินค่าจ้างในแต่ละงวดจนกว่าจำนวนเงินไว้จะครบตามจำนวนเงินที่หักค่าจ้างล่วงหน้าจากผู้รับจ้างได้รับไปแล้ว ยกเว้นค่าจ้างงวดสุดท้ายจะหักไว้เป็นจำนวนเท่ากับจำนวนเงินค่าจ้างล่วงหน้าที่เหลือทั้งหมด

๕.๔ เงินจำนวนใด ๆ ก็ตามที่ผู้รับจ้างจะต้องจ่ายให้แก่ผู้ว่าจ้างเพื่อชำระหนี้หรือเพื่อชดใช้ความรับผิดต่างๆ ตามสัญญา ผู้ว่าจ้างจะหักเอาจากเงินค่าจ้างงวดที่จะจ่ายให้แก่ผู้รับจ้างก่อนที่จะหักชดใช้คืนเงินค่าจ้างล่วงหน้า

๕.๕ ในกรณีที่มีการบอกเลิกสัญญา หากเงินค่าจ้างล่วงหน้าที่เหลือเกินกว่าจำนวนเงินที่ผู้รับจ้างจะได้รับหลังจากหักชดใช้ในกรณีอื่นแล้ว ผู้รับจ้างจะต้องจ่ายคืนเงินจำนวนที่เหลือนั้นให้แก่ผู้ว่าจ้าง ภายใน ๗ (เจ็ด) วัน นับถัดจากวันได้รับแจ้งเป็นหนังสือจากผู้ว่าจ้าง

#### ๕.๖ (ข) (สำหรับสัญญาที่เป็นราคาเหมารวม)

ผู้ว่าจ้างจะคืนหลักประกันการรับเงินค่าจ้างล่วงหน้าให้แก่ผู้รับจ้าง ต่อเมื่อผู้ว่าจ้างได้หักเงินค่าจ้างไว้ครบจำนวนเงินค่าจ้างล่วงหน้าตามข้อ ๕.๓ (ข) แล้ว เว้นแต่ในกรณีดังต่อไปนี้ ผู้รับจ้างมีสิทธิขอคืนหลักประกันการรับเงินค่าจ้างล่วงหน้าบางส่วนก่อนได้

(๑) กรณีผู้รับจ้างวางหลักประกันการรับเงินค่าจ้างล่วงหน้าไว้ฉบับเดียว หากผู้ว่าจ้างได้หักเงินค่าจ้างล่วงหน้าไปแล้ว ผู้รับจ้างมีสิทธิขอคืนหลักประกันการรับเงินค่าจ้างล่วงหน้าในส่วนที่ผู้ว่าจ้างได้หักเงินค่าจ้างล่วงหน้าไปแล้วนั้น โดยผู้รับจ้างจะต้องนำหลักประกันการรับเงินค่าจ้างล่วงหน้าฉบับใหม่ที่มีมูลค่าเท่ากับเงินค่าจ้างล่วงหน้าที่เหลืออยู่มา



วางให้แก่ผู้ว่าจ้าง

(๒) กรณีผู้รับจ้างได้วางหลักประกันการรับเงินค่าจ้างล่วงหน้าไว้หลายฉบับ ซึ่งแต่ละฉบับมีมูลค่าเท่ากับจำนวนเงินค่าจ้างล่วงหน้าที่ผู้ว่าจ้างจะต้องหักไว้ในแต่ละงวด หากผู้ว่าจ้างได้หักเงินค่าจ้างล่วงหน้าในงวดใดแล้ว ผู้รับจ้างมีสิทธิขอคืนหลักประกันการรับเงินค่าจ้างล่วงหน้าในงวดนั้นได้

#### ข้อ ๖. การหักเงินประกันผลงาน

ในการจ่ายเงินค่าจ้างให้แก่ผู้รับจ้างแต่ละงวด ผู้ว่าจ้างจะหักเงินจำนวนร้อยละ - ของเงินที่ต้องจ่ายในงวดนั้นเพื่อเป็นประกันผลงาน ในกรณีที่เงินประกันผลงานถูกหักไว้แล้วเป็นจำนวนเงินไม่ต่ำกว่า - บาท ผู้รับจ้างมีสิทธิที่จะขอเงินประกันผลงานคืน โดยนำหนังสือคำประกันของธนาคารหรือหนังสือคำประกันอิเล็กทรอนิกส์ซึ่งออกโดยธนาคารภายในประเทศ มามอบให้ผู้ว่าจ้างเพื่อเป็นหลักประกันแทนก็ได้

ผู้ว่าจ้างจะคืนเงินประกันผลงาน และ/หรือหนังสือคำประกันของธนาคารดังกล่าวตามวรรคหนึ่งโดยไม่มีดอกเบี้ยให้แก่ผู้รับจ้างพร้อมกับการจ่ายเงินค่าจ้างงวดสุดท้าย

#### ข้อ ๗ (ข) กำหนดเวลาแล้วเสร็จและสิทธิของผู้ว่าจ้างในการบอกเลิกสัญญา

ผู้รับจ้างต้องเริ่มทำงานที่รับจ้างภายในวันที่ ๑๙ ตุลาคม ๒๕๖๗ และจะต้องทำงานให้แล้วเสร็จบริบูรณ์ภายในวันที่ ๑๖ มกราคม ๒๕๖๘ (กรณีวันสุดท้ายของสัญญา ตรงกับวันหยุดราชการ องค์การบริหารส่วนตำบลเสมาใหญ่จะถือปฏิบัติตามพระราชกฤษฎีกา ให้ใช้วันหยุดชดเชยแห่ง ประมวลกฎหมายแพ่งและพาณิชย์ พรพ ๑ และ ๒ ที่ได้ตรวจชำระใหม่ มาตรา ๑๙๓/๘ ต่อไป) ถ้าผู้รับจ้างมิได้ลงมือทำงานภายในกำหนดเวลา หรือไม่สามารทำงานให้แล้วเสร็จตามกำหนดเวลา หรือมีเหตุให้เชื่อได้ว่าผู้รับจ้างไม่สามารถทำงานให้แล้วเสร็จภายในกำหนดเวลา หรือจะแล้วเสร็จล่าช้าเกินกว่ากำหนดเวลา หรือผู้รับจ้างทำผิดสัญญาข้อใดข้อหนึ่ง หรือตกเป็นผู้ถูกพิทักษ์ทรัพย์เด็ดขาด หรือตกเป็นผู้ล้มละลาย หรือเพิกเฉยไม่ปฏิบัติตามคำสั่งของคณะกรรมการตรวจรับพัสดุหรือผู้ควบคุมงานหรือบริษัทที่ปรึกษาซึ่งได้รับมอบอำนาจจากผู้ว่าจ้าง ผู้ว่าจ้างมีสิทธิที่จะบอกเลิกสัญญานี้ได้ และมีสิทธิจ้างผู้รับจ้างรายใหม่เข้าทำงานของผู้รับจ้างให้ลุล่วงไปด้วย การใช้สิทธิบอกเลิกสัญญานั้นไม่กระทบสิทธิของผู้ว่าจ้างที่จะเรียกร้องค่าเสียหายจากผู้รับจ้าง

การที่ผู้ว่าจ้างไม่ใช้สิทธิเลิกสัญญาดังกล่าวข้างต้นไม่เป็นเหตุให้ผู้รับจ้างพ้นจากความรับผิดชอบตามสัญญา

#### ข้อ ๘ ความรับผิดชอบในความชำรุดบกพร่องของงานจ้าง

เมื่องานแล้วเสร็จบริบูรณ์ และผู้ว่าจ้างได้รับมอบงานจากผู้รับจ้างหรือจากผู้รับจ้างรายใหม่ ในกรณีที่มีการบอกเลิกสัญญาตามข้อ ๗ หากมีเหตุชำรุดบกพร่องหรือเสียหายเกิดขึ้นจากการจ้างนี้ ภายในกำหนด ๒ (สอง) ปี นับถัดจากวันที่ได้รับมอบงานดังกล่าว ซึ่งความชำรุดบกพร่องหรือเสียหายนั้นเกิดจากความบกพร่องของผู้รับจ้างอันเกิดจากการใช้วัสดุที่ไม่ถูกต้องหรือทำไว้ไม่เรียบร้อย หรือทำไม่ถูกต้องตามมาตรฐานแห่งหลักวิชา ผู้รับจ้างจะต้องรีบทำการแก้ไข ให้เป็นที่เรียบร้อยโดยไม่ชักช้า โดยผู้ว่าจ้างไม่ต้องออกเงินใดๆ ในการนี้ทั้งสิ้น หากผู้รับจ้างไม่กระทำการดังกล่าวภายในกำหนด ๑๕ (สิบห้า) วัน นับถัดจากวันที่ได้รับแจ้งเป็นหนังสือจาก ผู้ว่าจ้างหรือไม่ทำการแก้ไขให้ถูกต้องเรียบร้อยภายในเวลาที่ผู้ว่าจ้างกำหนด ให้ผู้ว่าจ้างมีสิทธิที่จะทำการนั้นเองหรือจ้างผู้อื่นให้ทำงานนั้น โดยผู้รับจ้างต้องเป็นผู้ออกค่าใช้จ่ายเองทั้งสิ้น

ในกรณีเร่งด่วนจำเป็นต้องรีบแก้ไขเหตุชำรุดบกพร่องหรือเสียหายโดยเร็ว และไม่อาจรอให้ผู้รับจ้างแก้ไข



ในระยะเวลาที่กำหนดไว้ตามวรรคหนึ่งได้ ผู้ว่าจ้างมีสิทธิเข้าจัดการแก้ไขเหตุชำรุดบกพร่องหรือเสียหายนั้นเอง หรือจ้างผู้อื่นให้ซ่อมแซมความชำรุดบกพร่องหรือเสียหาย โดยผู้รับจ้าง ต้องรับผิดชอบชำระค่าใช้จ่ายทั้งหมด

การที่ผู้ว่าจ้างทำการนั้นเอง หรือจ้างผู้อื่นให้ทำงานนั้นแทนผู้รับจ้าง ไม่ทำให้ผู้รับจ้าง หลุดพ้นจากความรับผิดชอบตามสัญญา หากผู้รับจ้างไม่ชดใช้ค่าใช้จ่ายหรือค่าเสียหายตามที่ผู้ว่าจ้างเรียกร้องผู้ว่าจ้างมีสิทธิบังคับจากหลักประกันการปฏิบัติตามสัญญาได้

#### ข้อ ๙ การจ้างช่วง

ผู้รับจ้างจะต้องไม่เอางานทั้งหมดหรือแต่บางส่วนแห่งสัญญานี้ไปจ้างช่วงอีกทอดหนึ่ง เว้นแต่การจ้างช่วงงานแต่บางส่วนที่ได้รับอนุญาตเป็นหนังสือจากผู้ว่าจ้างแล้ว การที่ผู้ว่าจ้างได้อนุญาตให้จ้างช่วงงานแต่บางส่วนดังกล่าวนั้น ไม่เป็นเหตุให้ผู้รับจ้างหลุดพ้นจาก ความรับผิดชอบหรือพันธะหน้าที่ตามสัญญานี้ และผู้รับจ้างจะยังคงต้องรับผิดชอบในความผิดและความประมาทเลินเล่อของผู้รับจ้างช่วง หรือของตัวแทนหรือลูกจ้างของผู้รับจ้างช่วงนั้นทุกประการ

กรณีผู้รับจ้างไปจ้างช่วงงานแต่บางส่วนโดยฝ่าฝืนความในวรรคหนึ่ง ผู้รับจ้างต้องชำระค่าปรับให้แก่ผู้ว่าจ้างเป็นจำนวนเงินในอัตราร้อยละ ๑๐ (สิบ) ของวงเงินของงานที่จ้างช่วงตามสัญญา ทั้งนี้ ไม่ตัดสิทธิผู้ว่าจ้างในการบอกเลิกสัญญา

#### ข้อ ๑๐ การควบคุมงานของผู้รับจ้าง

ผู้รับจ้างจะต้องควบคุมงานที่รับจ้างอย่างเอาใจใส่ ด้วยประสิทธิภาพและความชำนาญ และในระหว่างทำงานที่รับจ้างจะต้องจัดให้มีผู้แทนซึ่งทำงานเต็มเวลาเป็นผู้รับผิดชอบควบคุมงานของ ผู้รับจ้าง ผู้แทนดังกล่าวจะต้องได้รับมอบอำนาจจากผู้รับจ้าง คำสั่งหรือคำแนะนำต่างๆ ที่ผู้ว่าจ้าง คณะกรรมการตรวจรับพัสดุ ผู้ควบคุมงาน หรือบริษัทที่ปรึกษาที่ผู้ว่าจ้างแต่งตั้ง ได้แจ้งแก่ผู้แทนเช่นนั้น ให้ถือว่าเป็นคำสั่งหรือคำแนะนำที่ได้แจ้งแก่ผู้รับจ้าง การแต่งตั้งผู้แทนตามข้อนี้จะต้องทำเป็นหนังสือและต้องได้รับความเห็นชอบเป็นหนังสือ จากผู้ว่าจ้าง การเปลี่ยนตัวหรือแต่งตั้งผู้แทนใหม่จะทำได้หากไม่ได้รับความเห็นชอบ เป็นหนังสือจากผู้ว่าจ้างก่อน

ผู้ว่าจ้างมีสิทธิที่จะขอให้เปลี่ยนตัวผู้แทนตามวรรคหนึ่ง โดยแจ้งเป็นหนังสือไปยังผู้รับจ้าง และผู้รับจ้างจะต้องทำการเปลี่ยนตัวผู้แทนนั้นโดยพลัน โดยไม่คิดค่าจ้างหรือราคาเพิ่มหรืออ้างเป็นเหตุเพื่อขยายอายุสัญญาอันเนื่องมาจากเหตุนี้

#### ข้อ ๑๑ ความรับผิดชอบของผู้รับจ้าง

ผู้รับจ้างจะต้องรับผิดชอบต่ออุบัติเหตุ ความเสียหาย หรือภัยอันตรายใดๆ อันเกิดจาก การปฏิบัติงานของผู้รับจ้าง และจะต้องรับผิดชอบต่อความเสียหายจากการกระทำของลูกจ้างหรือตัวแทน ของผู้รับจ้าง และจากการปฏิบัติงานของผู้รับจ้างช่วงด้วย (ถ้ามี)

ความเสียหายใดๆ อันเกิดแก่งานที่ผู้รับจ้างได้ทำขึ้น แม้จะเกิดขึ้นเพราะเหตุสุดวิสัย ก็ตาม ผู้รับจ้างจะต้องรับผิดชอบโดยซ่อมแซมให้คืนดีหรือ เปลี่ยนให้ใหม่โดยค่าใช้จ่ายของผู้รับจ้างเอง เว้นแต่ความเสียหายนั้นเกิดจากความผิดของผู้ว่าจ้าง ทั้งนี้ ความรับผิดชอบของผู้รับจ้างดังกล่าวในข้อนี้จะสิ้นสุดลงเมื่อผู้ว่าจ้างได้รับมอบงานครั้งสุดท้าย ซึ่งหลังจากนั้นผู้รับจ้างจะต้องรับผิดชอบเพียงในกรณีชำรุดบกพร่อง หรือความเสียหายดังกล่าวในข้อ ๘ เท่านั้น

ผู้รับจ้างจะต้องรับผิดชอบต่อบุคคลภายนอกในความเสียหายใดๆ อันเกิดจาก การปฏิบัติงานของผู้รับจ้าง หรือ

ลูกจ้างหรือตัวแทนของผู้รับจ้าง รวมถึงผู้รับจ้างช่วง (ถ้ามี) ตามสัญญา นี้ หากผู้ว่าจ้างถูกเรียกหรือฟ้องร้องหรือต้องชดใช้ค่าเสียหายให้แก่บุคคลภายนอกไปแล้ว ผู้รับจ้างจะต้อง ดำเนินการใดๆ เพื่อให้มีการว่าต่างแก่ต่างให้แก่ผู้ว่าจ้างโดยค่าใช้จ่ายของผู้รับจ้างเอง รวมทั้งผู้รับจ้างจะต้องชดใช้ค่าเสียหายนั้นๆ ตลอดจนค่าใช้จ่ายใดๆ อันเกิดจากการถูกเรียกหรือถูกฟ้องร้องให้แก่ผู้ว่าจ้างทันที

### ข้อ ๑๒ การจ่ายเงินแก่ลูกจ้าง

ผู้รับจ้างจะต้องจ่ายเงินแก่ลูกจ้างที่ผู้รับจ้างได้จ้างมาในอัตราและตามกำหนดเวลา ที่ผู้รับจ้างได้ตกลงหรือทำสัญญาไว้ต่อลูกจ้างดังกล่าว

ถ้าผู้รับจ้างไม่จ่ายเงินค่าจ้างหรือค่าทดแทนอื่นใดแก่ลูกจ้างดังกล่าวในวรรคหนึ่ง ผู้ว่าจ้างมีสิทธิที่จะเอาเงินค่าจ้างที่จะต้องจ่ายแก่ผู้รับจ้างมาจ่ายให้แก่ลูกจ้างของผู้รับจ้างดังกล่าว และให้ถือว่าผู้ว่าจ้างได้จ่ายเงินจำนวนนั้นเป็นค่าจ้างให้แก่ผู้รับจ้างตามสัญญาแล้ว

ผู้รับจ้างจะต้องจัดให้มีประกันภัยสำหรับลูกจ้างทุกคนที่จ้างมาทำงาน โดยให้ครอบคลุมถึงความรับผิดชอบทั้งปวงของผู้รับจ้าง รวมทั้งผู้รับจ้างช่วง (ถ้ามี) ในกรณีความเสียหายที่คิดค่าสินไหมทดแทนได้ตามกฎหมาย ซึ่งเกิดจากอุบัติเหตุหรือภัยอันตรายใดๆ ต่อลูกจ้างหรือบุคคลอื่น ที่ผู้รับจ้างหรือผู้รับจ้างช่วงจ้างมาทำงาน ผู้รับจ้างจะต้องส่งมอบกรมธรรม์ประกันภัยดังกล่าว พร้อมทั้งหลักฐานการชำระเบี้ยประกันให้แก่ผู้ว่าจ้างเมื่อผู้ว่าจ้างเรียกหรือ

### ข้อ ๑๓ การตรวจงานจ้าง

ถ้าผู้ว่าจ้างแต่งตั้งคณะกรรมการตรวจรับพัสดุ ผู้ควบคุมงาน หรือบริษัท ที่ปรึกษา เพื่อควบคุมการทำงานของ ผู้รับจ้าง คณะกรรมการตรวจ รับพัสดุ ผู้ควบคุมงาน หรือบริษัทที่ปรึกษานั้น มีอำนาจเข้าไปตรวจการงานในโรงงานและสถานที่ก่อสร้างได้ตลอดเวลา และผู้รับจ้างจะต้องอำนวยความสะดวกและให้ความช่วยเหลือในการนั้นตามสมควร

การที่มีคณะกรรมการตรวจรับพัสดุ ผู้ควบคุมงาน หรือบริษัทที่ปรึกษานั้น หากทำให้ผู้รับจ้างพ้นความรับผิดชอบตามสัญญาข้อใดข้อหนึ่งไม่

### ข้อ ๑๔ แบบรูปและรายการละเอียดคลาดเคลื่อน

ผู้รับจ้างรับรองว่าได้ตรวจสอบและทำความเข้าใจในแบบรูปและรายการละเอียดโดยถี่ถ้วนแล้ว หากปรากฏว่าแบบรูปและรายการละเอียดนั้นผิดพลาดหรือคลาดเคลื่อน ไปจากหลักการทางวิศวกรรมหรือทางเทคนิค ผู้รับจ้างตกลงที่จะปฏิบัติตามคำวินิจฉัยของผู้ว่าจ้าง คณะกรรมการตรวจรับพัสดุ ผู้ควบคุมงาน หรือบริษัทที่ปรึกษาที่ผู้ว่าจ้างแต่งตั้ง เพื่อให้ งานแล้วเสร็จบริบูรณ์ คำวินิจฉัยดังกล่าวให้ถือเป็นที่สุด โดยผู้รับจ้างจะคิดค่าจ้าง ค่าเสียหาย หรือค่าใช้จ่ายใดๆ เพิ่มขึ้น จากผู้ว่าจ้างหรือขอขยายอายุสัญญาไม่ได้

### ข้อ ๑๕ การควบคุมงานโดยผู้ว่าจ้าง

ผู้รับจ้างตกลงว่าคณะกรรมการตรวจรับพัสดุ ผู้ควบคุมงาน หรือบริษัท ที่ปรึกษาที่ผู้ว่าจ้างแต่งตั้ง มีอำนาจที่จะตรวจสอบและควบคุมงานเพื่อให้เป็นไปตาม สัญญา นี้ และมีอำนาจที่จะสั่งให้แก้ไขเปลี่ยนแปลงเพิ่มเติม หรือตัดทอนซึ่งงานตามสัญญา นี้ หากผู้รับจ้างขัดขืน ไม่ปฏิบัติตาม ผู้ว่าจ้าง คณะกรรมการตรวจ รับพัสดุ ผู้ควบคุมงาน หรือบริษัทที่ปรึกษา



มีอำนาจ ที่จะสั่งให้หยุดการนั้นชั่วคราวได้ ความล่าช้าในกรณีเช่นนี้ ผู้รับจ้างจะถือเป็นเหตุขอขยายระยะเวลา การปฏิบัติงาน ตามสัญญาหรือเรียกชดเชยค่าเสียหายใดๆ ไม่ได้ทั้งสิ้น

#### ข้อ ๑๖ งานพิเศษและการแก้ไขงาน

ผู้ว่าจ้างมีสิทธิที่จะสั่งเป็นหนังสือให้ผู้รับจ้างทำงานพิเศษซึ่งไม่ได้แสดงไว้หรือรวมอยู่ในเอกสารสัญญานี้ หากงานพิเศษนั้นๆ อยู่ในขอบข่ายทั่วไปแห่งวัตถุประสงค์ของสัญญานี้ นอกจากนี้ ผู้ว่าจ้างยังมีสิทธิสั่งให้เปลี่ยนแปลงหรือแก้ไข แบบรูปและข้อกำหนดต่างๆ ในเอกสารสัญญานี้ด้วย

อัตราค่าจ้างหรือราคาที่กำหนดใช้ในสัญญานี้ ให้กำหนดใช้สำหรับงานพิเศษ หรืองานที่เพิ่มเติมขึ้น หรือตัด ทอนลงทั้งปวงตามคำสั่งของผู้ว่าจ้าง หากในสัญญาไม่ได้กำหนดไว้ถึงอัตราค่าจ้าง หรือราคาใดๆ ที่จะนำมาใช้สำหรับงานพิเศษ หรืองานที่เพิ่มขึ้นหรือลดลงดังกล่าว ผู้ว่าจ้าง และผู้รับจ้างจะได้ตกลงกันที่จะกำหนดอัตราค่าจ้างหรือราคาที่เพิ่มขึ้นหรือลดลง รวมทั้งการขยายระยะเวลา (ถ้ามี) กันใหม่เพื่อความเหมาะสม ในกรณีที่ตกลงกันไม่ได้ ผู้ว่าจ้างจะกำหนดอัตราจ้าง หรือราคาตาม แต่ผู้ว่าจ้างจะเห็นว่าเหมาะสมและถูกต้อง ซึ่งผู้รับจ้างจะต้องปฏิบัติงานตามคำสั่งของผู้ว่าจ้างไปก่อนเพื่อมิให้เกิดความเสียหาย แก่งานที่จ้าง

#### ข้อ ๑๗ ค่าปรับ

หากผู้รับจ้างไม่สามารถทำงานให้แล้วเสร็จภายในเวลาที่กำหนดไว้ ในสัญญาและผู้ว่าจ้างยังมีได้บอกเลิก สัญญา ผู้รับจ้างจะต้องชำระค่าปรับให้แก่ผู้ว่าจ้างเป็น จำนวนเงินวันละ ๘๕๐.๐๐ - บาท (แปดร้อยห้าสิบบาทถ้วน) และจะต้อง ชำระค่าใช้จ่ายในการควบคุมงาน (ถ้ามี) ในเมื่อผู้ว่าจ้าง ต้องจ้างผู้ควบคุมงานอีกต่อหนึ่งเป็นจำนวนเงินวันละ ..... บาท (.....) นับถัดจากวันที่ครบกำหนดเวลาแล้วเสร็จของงานตามสัญญาหรือวันที่ผู้ว่าจ้างได้ขยายเวลาทำงานให้ จนถึงวันที่ทำงานแล้วเสร็จจริง นอกจากนี้ ผู้รับจ้างยอมให้ผู้ว่าจ้างเรียกค่าเสียหายอันเกิดขึ้นจากการที่ผู้รับจ้างทำงานล่าช้า เฉพาะส่วนที่เกินกว่าจำนวนค่าปรับและค่าใช้จ่ายดังกล่าวได้อีกด้วย

ในระหว่างที่ผู้ว่าจ้างยังมีได้บอกเลิกสัญญานั้น หากผู้ว่าจ้างเห็นว่าผู้รับจ้าง จะไม่สามารถปฏิบัติตามสัญญา ต่อไปได้ ผู้ว่าจ้างจะใช้สิทธิบอกเลิกสัญญาและใช้สิทธิตามข้อ ๑๘ ก็ได้ และถ้าผู้ว่าจ้างได้แจ้งข้อเรียกร้องไปยังผู้รับจ้างเมื่อครบ กำหนดเวลาแล้วเสร็จของงานขอให้ชำระค่าปรับแล้ว ผู้ว่าจ้างมีสิทธิที่จะปรับผู้รับจ้างจนถึงวันบอกเลิกสัญญาได้อีกด้วย

#### ข้อ ๑๘ สิทธิของผู้ว่าจ้างภายหลังบอกเลิกสัญญา

ในกรณีที่ผู้ว่าจ้างบอกเลิกสัญญา ผู้ว่าจ้างอาจทำงานนั้นเองหรือว่าจ้างผู้อื่นให้ทำงานนั้นต่อจนแล้วเสร็จ ก็ได้ ผู้ว่าจ้างหรือผู้รับจ้างทำงานนั้นต่อมีสิทธิใช้เครื่องใช้ในการก่อสร้าง สิ่งที่สร้างขึ้นชั่วคราวสำหรับงานก่อสร้าง และวัสดุต่างๆ ซึ่งเห็นว่าจะต้องสงวนเอาไว้เพื่อการปฏิบัติงานตามสัญญา ตามที่จะเห็นสมควร

ในกรณีดังกล่าว ผู้ว่าจ้างมีสิทธิริบหรือบังคับจากหลักประกันการปฏิบัติตามสัญญาทั้งหมด หรือบางส่วน ตามแต่จะเห็นสมควร นอกจากนี้ ผู้รับจ้างจะต้องรับผิดชอบในค่าเสียหายซึ่งเป็นจำนวน เกินกว่าหลักประกันการปฏิบัติตาม สัญญา รวมทั้งค่าใช้จ่ายที่เพิ่มขึ้น ในการทำงานนั้นต่อให้แล้วเสร็จตามสัญญา ตลอดจนค่าใช้จ่ายในการควบคุมงานเพิ่ม (ถ้ามี) ซึ่ง ผู้ว่าจ้างจะหัก เอาจากเงินประกันผลงานหรือจำนวนเงินใดๆ ที่จะจ่ายให้แก่ผู้รับจ้างก็ได้

รับทราบ  
N

### ข้อ ๑๙. การบังคับค่าปรับ ค่าเสียหาย และค่าใช้จ่าย

ในกรณีที่ผู้รับจ้างไม่ปฏิบัติตามสัญญาข้อหนึ่งข้อใดด้วยเหตุใดๆ ก็ตาม จนเป็นเหตุให้เกิดค่าปรับ ค่าเสียหาย หรือค่าใช้จ่ายแก่ผู้ว่าจ้าง ผู้รับจ้างต้องชดใช้ค่าปรับ ค่าเสียหาย หรือค่าใช้จ่ายดังกล่าวให้แก่ผู้ว่าจ้างโดยสิ้นเชิงภายในกำหนด ๑๕ (สิบห้า) วัน นับถัดจากวันที่ได้รับแจ้งเป็นหนังสือจากผู้ว่าจ้าง หากผู้รับจ้างไม่ชดใช้ให้ถูกต้องครบถ้วนภายในระยะเวลาดังกล่าวให้ผู้ว่าจ้างมีสิทธิที่จะหักเอาจากจำนวนเงินค่าจ้างที่ต้องชำระ หรือจากเงินประกันผลงาน ของผู้รับจ้าง หรือบังคับจากหลักประกันการปฏิบัติตามสัญญาได้ทันที

หากค่าปรับ ค่าเสียหาย หรือค่าใช้จ่ายที่บังคับจากเงินค่าจ้างที่ต้องชำระ เงินประกันผลงาน หรือหลักประกันการปฏิบัติตามสัญญาแล้วยังไม่เพียงพอ ผู้รับจ้างยินยอมชำระส่วนที่เหลือ ที่ยังขาดอยู่จนครบถ้วนตามจำนวนค่าปรับ ค่าเสียหาย หรือค่าใช้จ่ายนั้น ภายในกำหนด ๑๕ (สิบห้า) วัน นับถัดจากวันที่ได้รับแจ้งเป็นหนังสือจากผู้ว่าจ้าง

หากมีเงินค่าจ้างตามสัญญาที่หักไว้จ่ายเป็นค่าปรับ ค่าเสียหาย หรือค่าใช้จ่ายแล้วยังเหลืออยู่อีกเท่าใด ผู้ว่าจ้างจะคืนให้แก่ผู้รับจ้างทั้งหมด

### ข้อ ๒๐ การทำบริเวณก่อสร้างให้เรียบร้อย

ผู้รับจ้างจะต้องรักษาบริเวณสถานที่ปฏิบัติงานตามสัญญานี้ รวมทั้งโรงงานหรือ สิ่งอำนวยความสะดวกในการทำงานของผู้รับจ้าง ลูกจ้าง ตัวแทน หรือผู้รับจ้างช่วง (ถ้ามี) ให้สะอาด ปลอดภัย และมีประสิทธิภาพในการใช้งานตลอดระยะเวลาการจ้าง และเมื่อทำงานเสร็จสิ้นแล้วจะต้องขนย้ายบรรดาเครื่องใช้ในการทำงานจำรวมทั้งวัสดุ ขยะมูลฝอย และสิ่งก่อสร้างชั่วคราวต่างๆ (ถ้ามี) ทั้งจะต้องกลบเกลี่ยพื้นดินให้เรียบร้อยเพื่อให้บริเวณทั้งหมดอยู่ในสภาพที่สะอาดและใช้งานได้ทันที

### ข้อ ๒๑ การงดหรือลดค่าปรับ หรือการขยายเวลาปฏิบัติงานตามสัญญา

ในกรณีที่มีเหตุเกิดจากความผิดหรือความบกพร่องของฝ่ายผู้ว่าจ้าง หรือเหตุสุดวิสัย หรือเกิดจากพฤติการณ์อันหนึ่งอันใดที่ผู้รับจ้างไม่ต้องรับผิดชอบตามกฎหมาย หรือเหตุอื่นตามที่กำหนด ในกฎกระทรวง ซึ่งออกตามความในกฎหมายว่าด้วยการจัดซื้อจัดจ้างและการบริหารพัสดุภาครัฐ ทำให้ผู้รับจ้างไม่สามารถทำงานให้แล้วเสร็จตามเงื่อนไขและกำหนดเวลาแห่งสัญญานี้ได้ ผู้รับจ้างจะต้องแจ้งเหตุหรือพฤติการณ์ดังกล่าวพร้อมหลักฐานเป็นหนังสือให้ผู้ว่าจ้างทราบ เพื่อของดหรือลดค่าปรับ หรือขยายเวลาทำงานออกไปภายใน ๑๕ (สิบห้า) วันนับถัดจากวันที่เหตุอันสิ้นสุดลง หรือตามที่กำหนดในกฎกระทรวงดังกล่าว แล้วแต่กรณี

ถ้าผู้รับจ้างไม่ปฏิบัติให้เป็นไปตามความในวรรคหนึ่ง ให้ถือว่าผู้รับจ้างได้สละสิทธิเรียกร้อง ในการที่จะของดหรือลดค่าปรับ หรือขยายเวลาทำงานออกไปโดยไม่มีเงื่อนไขใดๆ ทั้งสิ้น เว้นแต่ กรณีเหตุเกิดจากความผิดหรือความบกพร่องของฝ่ายผู้ว่าจ้าง ซึ่งมีหลักฐานชัดเจน หรือผู้ว่าจ้างทราบดี อยู่แล้วตั้งแต่ต้น

การงดหรือลดค่าปรับ หรือขยายกำหนดเวลาทำงานตามวรรคหนึ่ง อยู่ในดุลพินิจของผู้ว่าจ้างที่จะพิจารณาตามที่เห็นสมควร

### ข้อ ๒๒. การปรับราคาค่าจ้าง

ผู้ว่าจ้างและผู้รับจ้าง ตกลงกันให้ใช้สัญญาปรับราคาได้ สำหรับราคางานก่อสร้างตามสัญญานี้โดยการนำสูตร Escalation Factor (K) มาใช้คำนวณราคาค่างานที่เปลี่ยนแปลงไป โดยวิธีการต่อไปนี้ ตามเงื่อนไข หลักเกณฑ์ สูตร





และวิธีคำนวณที่ใช้กับสัญญาแบบปรับราคาได้ตามมติคณะรัฐมนตรีเมื่อวันที่ ๒๒ สิงหาคม ๒๕๓๒ เรื่องการพิจารณาช่วยเหลือผู้ประกอบอาชีพงานก่อสร้าง ตามหนังสือสำนักเลขาธิการคณะรัฐมนตรี ที่ นร ๐๒๐๓/ว ๑๐๙ ลงวันที่ ๒๔ สิงหาคม ๒๕๓๒

สูตรการปรับราคา (สูตรค่า K) จะต้องคงที่ที่ระดับที่กำหนดไว้ในวันแล้วเสร็จตามที่กำหนดไว้ในสัญญา หรือภายในระยะเวลาที่ ผู้ว่าจ้าง ได้ขยายออกไป โดยจะใช้สูตรของทางราชการที่ได้ระบุตามภาคผนวก ๕

**งานฝีมือบนคอนกรีตเสริมเหล็ก**

$$\text{ใช้สูตร } K = 0.30 + 0.10lt/l_0 + 0.35Ct/Co + 0.10Mt/Mo + 0.15St/So$$

สัญญานี้ทำขึ้นเป็นสองฉบับ มีข้อความถูกต้องตรงกัน คู่สัญญาได้อ่านและเข้าใจข้อความ โดยละเอียดตลอดแล้ว จึงได้ลงลายมือชื่อ พร้อมทั้งประทับตรา (ถ้ามี) ไว้เป็นสำคัญต่อหน้าพยาน และคู่สัญญาต่างยึดถือไว้ฝ่ายละหนึ่งฉบับ

(ลงชื่อ).....ผู้ว่าจ้าง

(นายอุเทน ศรีนอก)

**ห้างหุ้นส่วนจำกัด  
โชคอุดมก่อสร้าง**

(ลงชื่อ).....ผู้รับจ้าง

(นายสุทธิศักดิ์ พรหมานอก)

(ลงชื่อ).....พยาน

(นางสาวทัศนวรรณ ต่อชีพ)

(ลงชื่อ).....พยาน

(นางสาวศิริยาภรณ์ บรรดาศักดิ์)

เลขที่โครงการ ๖๗๑๐๙๑๔๒๒๒๑

เลขคู่มือสัญญา ๖๗๑๐๒๒๐๐๘๐๐๓

# หลักฐานการรับหนังสือค้ำประกัน

เลขที่ CB-00004/68

(สำเนา)

วันที่ 18 ตุลาคม 2567

องค์การบริหารส่วนตำบลเสมาใหญ่ อำเภอบัวใหญ่ จังหวัดนครราชสีมา

ชื่อ หจก. โชคอุดมก่อสร้าง

87 หมู่ 5 ตำบลคูขุด อำเภอคง จังหวัดนครราชสีมา

ลำดับ	รายการ	รหัสบัญชี	จำนวนเงิน (บาท)	หมายเหตุ
1	หลักประกันสัญญา โครงการก่อสร้างถนน ค.ส.ล . บ้านโนนตัว หมู่ที่ 6 สายทางจากบ้านนายสมพร จันทร์รัมย์ ถึง คลองอีสานเขียว เป็นหนังสือค้ำประกัน ธนาคารกสิกรไทย จำกัด (มหาชน) สาขา บัวใหญ่ เลขที่ 100070668046 ลงวันที่ 18 ตุลาคม 2567	2208010;101.001	17,000.00	สัญญาเลขที่ สจ 04/2568 (CNTK-00017/68)
รวมเงิน			17,000.00	

ตัวอักษร (หนึ่งหมื่นเจ็ดพันบาทถ้วน )

ลงชื่อ .....



ผู้รับหลักฐานการรับหนังสือค้ำประกัน

# รายละเอียดการขอเสียอากรแสดมป์เป็นตัวเงินสำหรับตราสารอิเล็กทรอนิกส์

รหัสรับรองการเสียอากรแสดมป์ 36926710187366853673

เลือกยื่นตราสาร

ตราสารอิเล็กทรอนิกส์  ตราสารกระดาษ

ผู้ขอเสียอากรแสดมป์

เลขประจำตัวผู้เสียภาษีอากร 0 3 0 3 5 4 7 0 0 3 6 9 2

สาขาที่ 0

ชื่อผู้ขอเสียอากรแสดมป์ ห้างหุ้นส่วนจำกัด โชคอุดมก่อสร้าง

ในฐานะ ผู้รับจ้าง

คู่สัญญา

เลขประจำตัวผู้เสียภาษีอากร 0 9 9 4 0 0 0 2 9 4 8 0 8

สาขาที่

ชื่อคู่สัญญา องค์การบริหารส่วนตำบล เสมอใหญ่

รายละเอียดเกี่ยวกับสัญญา

ลักษณะแห่งตราสาร ตราสาร 4 จ้างทำของ

สัญญาเลขที่ สจ 04/2568

ลงวันที่ 18/10/2567

วัน เดือน ปี ที่เริ่มสัญญา 19/10/2567

วัน เดือน ปี ที่สิ้นสุดสัญญา 16/01/2568

หมายเลขอ้างอิงตราสารอิเล็กทรอนิกส์

มูลค่าในตราสาร (ไม่รวมภาษีมูลค่าเพิ่ม) 317,757.01

วันที่ได้รับตราสารอิเล็กทรอนิกส์

รายละเอียดเพิ่มเติมเกี่ยวกับตราสารอิเล็กทรอนิกส์

งานที่รับจ้าง ก่อสร้างถนน ค.ส.ถ.บ้านโนนตัว หมู่ที่ 6 สายทางจากบ้านนายสมพร จันภิรมย์ ถึง คลองอีสานเขียว

จำนวนงวดงาน 1

จำนวนเงินค้ำประกันตามสัญญา 17,000.00

บาท

รายละเอียดการชำระเงิน

จำนวนเงินค่าอากรแสดมป์ 318.00

เงินเพิ่มอากร 0.00

รวมจำนวนเงินค่าอากรแสดมป์ และเงินเพิ่มอากร 318.00

เลขที่ใบเสร็จรับเงิน 68102118337

วันที่ชำระเงิน 18/10/2567

กรณียื่นแบบเพิ่มเติม (สำหรับตราสาร 1, 2, 3, 4, 5, 11(2), 14, 17, 18 และ 21)

หมายเลขอ้างอิงตราสารอิเล็กทรอนิกส์ (ฉบับเดิม)

สัญญาเลขที่ (ฉบับเดิม)

ลงวันที่ (ฉบับเดิม)



แบบขอเสียอากรแสตมป์เป็นตัวเงิน  
สำหรับตราสารอิเล็กทรอนิกส์

อ.ส.9

- (1) ยื่นปกติ  (2) ยื่นเพิ่มเติมครั้งที่
- (1) ยื่นภายในกำหนดเวลา  (2) ยื่นเกินกำหนดเวลา

ชื่อผู้เสียอากร ทางหุ้นส่วนจำกัด โชคอุดมก่อสร้าง

ในฐานะ ผู้รับจ้าง

เลขประจำตัวผู้เสียภาษีอากร 0 3 0 3 5 4 7 0 0 3 6 9 2 สาขาที่ 0

ที่อยู่อาคาร - ห้องเลขที่ - ชั้นที่ - หมู่บ้าน หนองหัวน้อย เลขที่ 87 หมู่ที่ 5

ตรอก/ซอย - แยก - ถนน - ตำบล/แขวง คุซาด

อำเภอ/เขต คง จังหวัด นครราชสีมา รหัสไปรษณีย์ 3 0 2 6 0

ชื่อคู่สัญญา องค์การบริหารส่วนตำบล เสมอใหญ่

เลขประจำตัวผู้เสียภาษีอากร 0 9 9 4 0 0 0 2 9 4 8 0 8 สาขาที่

ที่อยู่อาคาร ห้องเลขที่ ชั้นที่ หมู่บ้าน เลขที่ 142 หมู่ที่ 5

ตรอก/ซอย แยก ถนน ตำบล/แขวง เสมอใหญ่

อำเภอ/เขต บัวใหญ่ จังหวัด นครราชสีมา รหัสไปรษณีย์ 3 0 1 2 0

รายละเอียดเกี่ยวกับสัญญา/ตราสาร

สัญญา/ตราสารเลขที่ สจ 04/2568 ลงวันที่ 18/10/2567

วัน เดือน ปี ที่เริ่มต้นสัญญา/ตราสาร 19/10/2567

วัน เดือน ปี ที่สิ้นสุดสัญญา/ตราสาร 16/01/2568

หมายเลขอ้างอิงตราสารอิเล็กทรอนิกส์

หมายเลขอ้างอิงตราสารอิเล็กทรอนิกส์เดิม (กรณียื่นเพิ่มเติม)

วันที่ได้รับตราสารอิเล็กทรอนิกส์(กรณีจัดทำขึ้นในต่างประเทศและนำเข้ามาในประเทศไทย)

เลขที่ใบเสร็จ: 68102118337

วันที่: 18/10/2567

จำนวนเงิน 318.00 บาท

(สามร้อยสิบแปดบาทถ้วน)

DLN: อส900006000093000403092567101802000104

UID: 0000600025671018309009717

ตราสารตามบัญชีอัตราอากรแสตมป์ จ้างทำของ

มูลค่าในตราสาร (ไม่รวมภาษีมูลค่าเพิ่ม) 317,757.01

## รายการค่าอากรแสตมป์ที่ขอชำระ

## จำนวนเงิน

1. จำนวนเงินค่าอากรแสตมป์	318.00
2. เงินเพิ่มอากร	0.00
3. รวมจำนวนเงินค่าอากรแสตมป์ และเงินเพิ่มอากร (1. + 2.)	318.00

รายละเอียดเกี่ยวกับสัญญา/ตราสารเพิ่มเติม (ถ้ามี)

งานที่รับจ้าง : ก่อสร้างถนน ค.ส.ล.บ้านโนนตัว หมู่ที่ 6 สายทางจากบ้านนายสมพร จันภิรมย์ ถึง คลองอีสานเขียว

จำนวนงวดงาน : 1

จำนวนเงินค้ำประกันตามสัญญา : 17,000.00 บาท

ข้าพเจ้าขอรับรองว่า รายการที่แจ้งไว้ข้างต้นนี้ เป็นรายการที่ถูกต้องและเป็นจริงทุกประการ



Digitally Signed

By: The Revenue Department (ERP)

Date: 2024-10-18 12:32:45

D88E9E04A61E2A188C7B642185B8B50044986046EFEC18B9F5C7F69A1AA2555D378C06DCF6F

วันที่ 18 เดือน ตุลาคม พ.ศ. 2567 เวลา 00:00:00 น.





# ใบเสร็จรับเงิน

หน่วยรับชำระ	กองบริหารการคลังและรายได้ กรมสรรพากร
ผู้ชำระภาษีอากร	ห้างหุ้นส่วนจำกัด โชคอุดมก่อสร้าง
เลขประจำตัวผู้เสียภาษีอากร/เลขประจำตัวประชาชน	0-3035-47003-69-2

วันชำระเงิน/วันนำส่ง	18/10/2567
เดือน/ปีภาษี	
ประเภทการชำระ	อากรแสตมป์

## หมายเลขอ้างอิงการยื่นแบบ

P090022867231

## เลขที่ใบเสร็จรับเงิน

68102118337

## จำนวนเงิน (บาท)

\*\*\*\*\*318.00

จำนวนเงินเป็นตัวอักษร

(สามร้อยสิบแปดบาทถ้วน)

318.00

จ.ส.9



Digitally Signed  
By the Revenue Department (EPA)  
Date :2024-10-18 12:32:44

ผู้รับเงิน  
(นางสาวจิตรา พงษ์พาณิชย์)

ผู้อำนวยการกองบริหารการคลังและรายได้/ผู้รับมอบอำนาจ



## ตารางแสดงวงเงินงบประมาณที่ได้รับจัดสรรและราคากลางในงานจ้างก่อสร้าง

๑. โครงการ ก่อสร้างถนน ค.ส.ล. บ้านโนนตัว หมู่ที่ ๖ สายทางจากบ้านนายสมพร จันภิรมย์ ถึง คลองอีสานเขียว

๒. หน่วยงานเจ้าของโครงการ องค์การบริหารส่วนตำบลเสมาใหญ่.....

๓. วงเงินงบประมาณ ๓๔๒,๕๐๐.- บาท.....

๔. ลักษณะงาน โครงการก่อสร้างถนน ค.ส.ล. บ้านโนนตัว หมู่ที่ ๖ สายทางจากบ้านนายสมพร จันภิรมย์ ถึง คลองอีสานเขียว ขนาดกว้าง ๕ เมตร ยาว ๑๐๐ เมตร หนา ๐.๑๕ เมตร หรือมีพื้นที่ คอนกรีตเสริมเหล็กไม่น้อยกว่า ๕๐๐ ตารางเมตร พร้อมป้ายโครงการ ๑.ป้าย

๕. ราคากลางคำนวณ ณ วันที่ ๙ ตุลาคม ๒๕๖๗ เป็นเงิน ๓๔๑,๒๐๐.-บาท

๖. บัญชีประมาณราคากลาง

.....แบบสรุปราคากลางงานก่อสร้างทาง สะพาน และท่อเหลี่ยม.....

๗. รายชื่อเจ้าหน้าที่ผู้กำหนดราคากลาง

๑. นายทวีเดช วงศรีลา ประธานกรรมการ

๒. นางสาวณัฐกฤตา เรืองศรี กรรมการ

๓. นายธนภูมิ หมั่นการ กรรมการ

(ลงชื่อ).....ผู้ว่าจ้าง  
(นายอุเทน ศรีนอก)



(ลงชื่อ).....<sup>N</sup>.....ผู้รับจ้าง  
(นายสุทธิศักดิ์ พรหมานอก)



(ลงชื่อ).....<sup>ที๋ออง</sup>.....พยาน  
(นางสาวทศวรรณ ต่อชีพ)

(ลงชื่อ).....<sup>อ.วิ</sup>.....พยาน  
(นางสาวศิริยาภรณ์ บรรดาศักดิ์)

## ร่างรายละเอียดขอบเขตของงานทั้งโครงการ (Terms of Reference : TOR)

### ประกอบการจัดทำแบบรูปรายการงานก่อสร้าง

โครงการก่อสร้างถนน ค.ส.ล. บ้านโนนตัว หมู่ที่ ๖  
สายทางจากบ้านนายสมพร จันภิรมย์ ถึง คลองอีสานเขียว

#### ๑. ความเป็นมา

ตามมติที่ประชุมสภาสมัยวิสามัญ สมัยที่ ๑ ประจำปี พ.ศ.๒๕๖๗ เมื่อวันที่ ๑๘ กรกฎาคม ๒๕๖๗ ได้มีมติอนุมัติเป็นเอกฉันท์ให้ จ่ายขาดเงินสะสมโครงการที่อยู่ในอำนาจหน้าที่และอยู่ในแผนพัฒนาท้องถิ่น ได้แก่ โครงการก่อสร้างถนน ค.ส.ล. บ้านโนนตัว หมู่ที่ ๖ สายทางจากบ้านนายสมพร จันภิรมย์ ถึง คลองอีสานเขียว ขนาดกว้าง ๕ เมตร ยาว ๑๐๐ เมตร หนา ๐.๑๕ เมตร หรือมีพื้นที่คอนกรีตเสริมเหล็กไม่น้อยกว่า ๕๐๐ ตารางเมตร พร้อมป้ายโครงการ ๑ ป้าย รายละเอียดตามประมาณราคาและแบบแปลน อบต. เสมอใหญ่กำหนด งบประมาณ ๓๔๒,๕๐๐.- บาท

#### ๒. วัตถุประสงค์

- ๒.๑ เพื่อให้ประชาชนมีถนนสำหรับใช้สัญจร ไปมาที่สะดวก ปลอดภัย ในทุกฤดูกาล
- ๒.๒ เพื่อขนส่งพืชผลทางการเกษตร

#### ๓. คุณสมบัติของผู้ยื่นข้อเสนอ

- ๓.๑ มีความสามารถตามกฎหมาย
- ๓.๒ ไม่เป็นบุคคลล้มละลาย
- ๓.๓ ไม่อยู่ระหว่างเลิกกิจการ

๓.๔ ไม่เป็นบุคคลซึ่งอยู่ระหว่างถูกระงับการยื่นข้อเสนอหรือทำสัญญากับหน่วยงานของรัฐไว้ชั่วคราว เนื่องจากเป็นผู้ที่ไม่ผ่านเกณฑ์การประเมินผลการปฏิบัติงานของผู้ประกอบการตามระเบียบที่รัฐมนตรีว่าการ กระทรวงการคลัง กำหนดตามที่ประกาศเผยแพร่ในระบบเครือข่ายสารสนเทศของกรมบัญชีกลาง

๓.๕ ไม่เป็นบุคคลซึ่งถูกระงับชื่อไว้ในบัญชีรายชื่อผู้ทำงานและได้แจ้งเวียนชื่อให้เป็นผู้ทำงานของหน่วยงานของรัฐ ในระบบเครือข่ายสารสนเทศของกรมบัญชีกลาง ซึ่งรวมถึงนิติบุคคลที่ผู้ทำงานเป็นหุ้นส่วนผู้จัดการ กรรมการผู้จัดการ ผู้บริหาร ผู้มีอำนาจในการดำเนินงานในกิจการของนิติบุคคลนั้นด้วย

๓.๖ มีคุณสมบัติและไม่มีลักษณะต้องห้ามตามที่คณะกรรมการนโยบายการจัดซื้อจัดจ้างและการบริหารพัสดุ ภาครัฐกำหนดในราชกิจจานุเบกษา

๓.๗ เป็นบุคคลธรรมดาหรือนิติบุคคลผู้มีอาชีพรับจ้างงานดังกล่าว

๓.๘ ผู้ยื่นข้อเสนอต้องมีผลงานก่อสร้างประเภทเดียวกันกับผลงานที่ประกวดราคาจ้างก่อสร้างในวงเงินไม่น้อยกว่า ๑๗๐,๐๐๐.- บาท (หนึ่งแสนเจ็ดหมื่นบาทถ้วน) และเป็นผลงานที่เป็นคู่สัญญาโดยตรงกับหน่วยงานของรัฐ หรือหน่วยงานเอกชนที่ องค์การบริหารส่วนตำบลเสมอใหญ่ เชื้อถือ

๓.๙ ผู้ยื่นข้อเสนอต้องลงทะเบียนที่มีข้อมูลถูกต้องครบถ้วนในระบบจัดซื้อจัดจ้างภาครัฐด้วยอิเล็กทรอนิกส์ (Electronic Government Procurement : e-GP) ของกรมบัญชีกลาง

๓.๑๐ ผู้ยื่นข้อเสนอต้องมีมูลค่าสุทธิของกิจการ ดังนี้

(๑) กรณีผู้ยื่นข้อเสนอเป็นนิติบุคคลที่ จัดตั้งขึ้นตามกฎหมายไทยซึ่งได้จดทะเบียนเกินกว่า ๑ ปี ต้องมีมูลค่าสุทธิของกิจการ จากผลต่างระหว่างสินทรัพย์สุทธิหักด้วยหนี้สินสุทธิที่ปรากฏในงบแสดงฐานะการเงินที่มีการตรวจรับรองแล้ว ซึ่งจะต้องแสดงค่าเป็นบวก ๑ ปีสุดท้ายก่อนวันยื่นข้อเสนอ



(ลงชื่อ).....ผู้ว่าจ้าง  
(นายอุเทน ศรีนอก)



(ลงชื่อ).....ผู้รับจ้าง  
(นายสุทธิศักดิ์ พรหมานอก)



(ลงชื่อ).....พยาน  
(นางสาวทศวรรณ ต่อชีพ)

(ลงชื่อ).....พยาน  
(นางสาวศรียาภรณ์ บรรดาศักดิ์)



(๒) กรณีผู้ยื่นข้อเสนอเป็นบุคคลธรรมดา ให้พิจารณาจากหนังสือรับรองบัญชีเงินฝากไม่เกิน ๙๐ วัน ก่อนวันยื่นข้อเสนอโดยต้องมีเงินฝากคงเหลือในบัญชีธนาคารเป็นมูลค่า ๑ ใน ๔ ของมูลค่างบประมาณของโครงการหรือรายการที่ยื่นข้อเสนอในแต่ละครั้ง และหากเป็นผู้ชนะการจัดซื้อจัดจ้างหรือเป็นผู้ได้รับการคัดเลือกจะต้องแสดงหนังสือรับรองบัญชีเงินฝากที่มีมูลค่าดังกล่าวอีกครั้งหนึ่งในวันลงนามในสัญญา

(๓) กรณีที่ผู้ยื่นข้อเสนอไม่มีมูลค่าสุทธิของกิจการหรือทุนจดทะเบียนหรือมีแต่ไม่เพียงพอที่จะเข้ายื่นข้อเสนอ ผู้ยื่นข้อเสนอสามารถขอวงเงินสินเชื่อ โดยต้องมีวงเงินสินเชื่อ ๑ ใน ๔ ของมูลค่างบประมาณของโครงการหรือรายการที่ยื่นข้อเสนอในแต่ละครั้ง (สินเชื่อที่ธนาคารภายในประเทศหรือบริษัทเงินทุนหรือบริษัทเงินทุนหลักทรัพย์ที่ได้รับอนุญาตให้ประกอบกิจการเงินทุนเพื่อการพาณิชย์และประกอบธุรกิจค้าประกันตามประกาศของธนาคารแห่งประเทศไทย ตามรายชื่อบริษัทเงินทุนที่ธนาคารแห่งประเทศไทยแจ้งเวียนให้ทราบ โดยพิจารณาจากยอดเงินรวมของวงเงินสินเชื่อที่สำนักงานใหญ่รับรองหรือที่สำนักงานสาขารับรอง (กรณีได้รับมอบอำนาจจากสำนักงานใหญ่) ซึ่งออกให้แก่ผู้ยื่นข้อเสนอ นับถึงวันยื่นข้อเสนอไม่เกิน ๙๐ วัน

(๔) กรณีตาม (๑) - (๓) ยกเว้นสำหรับกรณีดังต่อไปนี้

(๕.๑) กรณีที่ผู้ยื่นข้อเสนอเป็นหน่วยงานของรัฐ

(๕.๒) นิติบุคคลที่จัดตั้งขึ้นตามกฎหมายไทยที่อยู่ระหว่างการฟื้นฟูกิจการตามพระราชบัญญัติล้มละลาย (ฉบับที่ ๑๐) พ.ศ. ๒๕๖๑

(๕.๓) งานจ้างก่อสร้าง ที่กรมบัญชีกลางได้ขึ้นทะเบียนผู้ประกอบการงานก่อสร้างแล้ว และงานจ้างก่อสร้างที่หน่วยงานของรัฐได้มีการจัดทำบัญชีผู้ประกอบการงานก่อสร้างที่มีคุณสมบัติเบื้องต้นไว้แล้ว ก่อนวันที่พระราชบัญญัติการจัดซื้อจัดจ้างและการบริหารพัสดุภาครัฐมีผลใช้บังคับ

#### ๔. แบบรูปรายการงานก่อสร้าง

แบบรูปรายการงานก่อสร้างของงานโครงการก่อสร้างถนน ค.ส.ล. บ้านโนนตัว หมู่ที่ ๖ สายทางจากบ้านนายสมพร จันภิรมย์ ถึง คลองอีสานเขียว ขนาดกว้าง ๕ เมตร ยาว ๑๐๐ เมตร หนา ๐.๑๕ เมตร หรือมีพื้นที่คอนกรีตเสริมเหล็กไม่น้อยกว่า ๕๐๐ ตารางเมตร พร้อมป้ายโครงการ ๑ ป้าย รายละเอียดตามประมาณราคาและแบบแปลน อบต.เสมาใหญ่กำหนด รายละเอียดตามประมาณราคาและแบบแปลน อบต.เสมาใหญ่ กำหนด งบประมาณ ๓๔๒,๕๐๐.- บาท ให้เป็นไปตามแบบแปลนโดยคณะกรรมการจัดทำแบบรูปรายการงานก่อสร้าง ที่ได้ผ่านการเห็นชอบจากหัวหน้าหน่วยงานของรัฐแล้ว

#### ๕. พัสตุประเภทวัสดุหรือครุภัณฑ์ที่ใช้ในงานก่อสร้างต้องเป็นพัสตุที่ผลิตภายในประเทศ ตามเงื่อนไขดังนี้

๕.๑ วัสดุหรือครุภัณฑ์ที่ใช้ในงานก่อสร้างต้องเป็นพัสตุที่ผลิตภายในประเทศไม่น้อยกว่าร้อยละ ๖๐ ของมูลค่าพัสตุที่จะใช้ในงานก่อสร้างทั้งหมดตามสัญญา

๕.๒ เหล็กที่ใช้ในงานก่อสร้างต้องใช้เหล็กที่ผลิตภายในประเทศไม่น้อยกว่าร้อยละ ๙๐ ของปริมาณเหล็กที่ต้องใช้ทั้งหมดตามสัญญา

#### ๖. การปรับราคาค่างานก่อสร้าง

การปรับราคาค่างานก่อสร้าง ตามเงื่อนไข หลักเกณฑ์ สูตรและวิธีการคำนวณที่ใช้กับสัญญาแบบปรับราคาได้ตามมติคณะรัฐมนตรี เมื่อวันที่ ๒๒ สิงหาคม ๒๕๓๒ เรื่องการพิจารณาช่วยเหลือผู้ประกอบการอาชีพงานก่อสร้าง ตามหนังสือสำนักเลขาธิการคณะรัฐมนตรี ที่ นร ๐๒๐๓/ว ๑๐๙ ลงวันที่ ๒๔ สิงหาคม ๒๕๓๒

(ลงชื่อ).....ผู้ว่าจ้าง  
(นายอุเทน ศรีนอก)



(ลงชื่อ).....ผู้รับจ้าง  
(นายสุทธิศักดิ์ พรหมานอก)



(ลงชื่อ).....พยาน  
(นางสาวทศวรรณ ต่อชีพ)

(ลงชื่อ).....พยาน  
(นางสาวศิริยาภรณ์ บรรดาศักดิ์)

๗. กำหนดเวลาส่งมอบพัสดุ

กำหนดเวลาแล้วเสร็จภายใน ๙๐ วัน นับถัดจากวันลงนามในสัญญา

๘. หลักเกณฑ์การพิจารณาคัดเลือกข้อเสนอ

การพิจารณาคัดเลือกข้อเสนอโดยใช้เกณฑ์ราคา

๙. วงเงินงบประมาณ/วงเงินที่ได้รับจัดสรร

ภายในวงเงินงบประมาณ ๓๔๒,๕๐๐.- บาท (-สามแสนสี่หมื่นสองพันห้าร้อยบาทถ้วน-)

๑๐. งวดงานและการจ่ายเงิน

จำนวนงวดงาน ๑ งวด และการจ่ายเงินงวดที่ ๑ (งวดเดียว) เป็นจำนวนเงินในอัตราร้อยละ ๑๐๐ ของค่าจ้าง เมื่อได้ส่งมอบงานครบถ้วนตามสัญญานั้น

๑๑. อัตราค่าปรับ

กำหนดค่าปรับเป็นรายวันเป็นจำนวนเงินตายตัวในอัตราร้อยละ ๐.๒๕ ของราคางานจ้าง

๑๒. การกำหนดระยะเวลาประกันชำรุดบกพร่อง

ภายในกำหนด ๒ ปี นับถัดจากวันที่ได้รับมอบงาน

ผู้จัดทำร่างขอบเขตของงานตามโครงการก่อสร้างถนน ค.ส.ล. บ้านโนนตัว หมู่ที่ ๖ สายทางจากบ้านนายสมพร จันภิรมย์ ถึง คลองอีสานเขียว ได้ตรวจสอบแล้ว

(ลงชื่อ) ..... ผู้จัดทำร่างขอบเขตของงาน

(นายพิสิษฐ์ สงพรหมราช)

นายช่างโยธาอาวุโส



(ลงชื่อ).....ผู้ว่าจ้าง  
(นายอเทพ ศรีนอก)



(ลงชื่อ).....ผู้รับจ้าง  
(นายสุทธิศักดิ์ พรหมมานอก)



(ลงชื่อ).....พยาน  
(นางสาวทศวรรณ ต่อชีพ)





(ลงชื่อ).....พยาน  
(นางสาวศิริยาภรณ์ บรรดาศักดิ์)

# องค์การบริหารส่วนตำบลเสมาใหญ่

## โครงการก่อสร้างถนนค.ส.ถ.

บ้านโนนดิว หมู่ที่ 6 สายทางจากบ้านนายสมพร จันภิรมย์ ถึง คลองอีสานเขียว  
ตำบลเสมาใหญ่ อำเภอบัวใหญ่ จังหวัดนครราชสีมา

ขนาดกว้าง 5.0 เมตร ยาว 100.00 เมตร หน้า 0.15 เมตร  
หรือมีพื้นที่คอนกรีตเสริมเหล็กไม่น้อยกว่า 500.00 ตารางเมตร  
พร้อมป้ายโครงการ 1 ป้าย

องค์การบริหารส่วนตำบลเสมาใหญ่ 142 หมู่ที่ 5 ต.เสมาใหญ่ อ.บัวใหญ่ จ.นครราชสีมา โทร. 0 - 4497 - 6218	เขียนแบบ  (นายพิสิษฐ์ สพรนรราช) นายช่างโยธาอาวุโส	ตรวจสอบ  (นายวิเศษ วัชชีลา) ผู้อำนวยการกองช่าง	เห็นชอบ  (นายศักดิ์เกษม เต็มยศ) ผู้อำนวยการกองการศึกษา ศาสนาและวัฒนธรรม ราชการส่วนท้องถิ่นต้องแจ้งการรับทราบด้วยตนเอง	อนุมัติ  (นายสุเทพ ศรีนอก) นายกองค์การบริหารส่วนตำบลเสมาใหญ่	CIVIL - 65 วันที่ 1 ต.ค 67	ฉบับเลขที่ ๑๖/25๖7 แผ่นที่ 1/6	มาตรา ๖๓ not to scale
---	--	--	---	---	-------------------------------	-----------------------------------	--------------------------

(ได้เบบผู้ตรวจการปกครองส่วนท้องถิ่น)

นางสม.....(อึ้งอ)



(M.อึ้งอ๒๒) นายสมพงษ์.....(อึ้งอ๒)

นางสม.....(อึ้งอ๒)



(นายสมพงษ์) นายสมพงษ์.....(อึ้งอ๒)



(นายสมพงษ์) นายสมพงษ์.....(อึ้งอ๒)



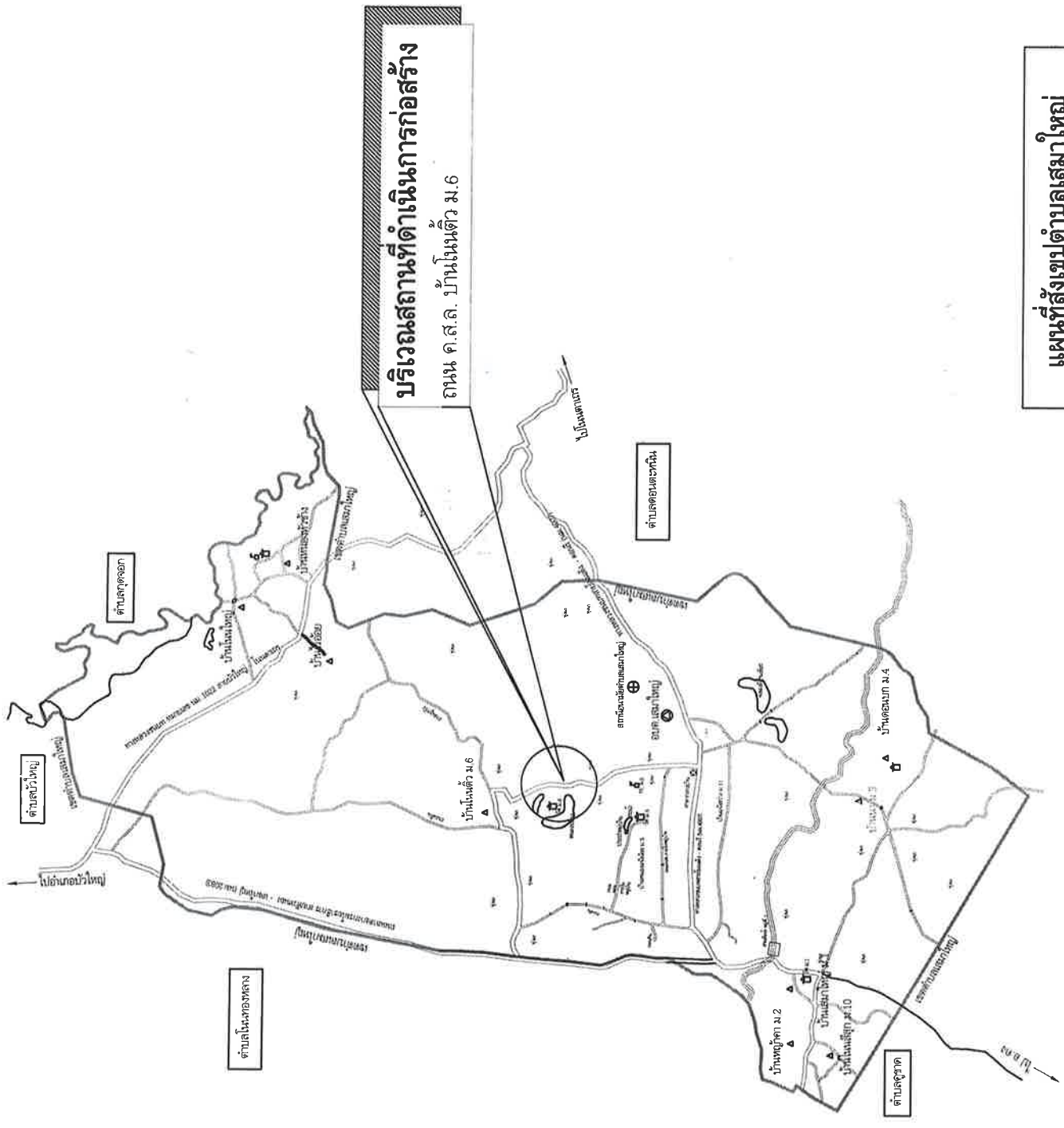
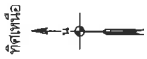

**แผนที่สังเขปตำบลเสมาใหญ่**

องค์การบริหารส่วนตำบลเสมาใหญ่ 142 หมู่ที่ 5 ต.เสมาใหญ่ อ.เวียงใหญ่ จ.นครราชสีมา โทร. 0 - 4497 - 6218	เขียนแบบ ( นายพิสิษฐ์ สภพพรราช ) นายช่างโยธาอาวุโส	ตรวจสอบ ( นายพริ้มเดช วงศ์วิลา ) ผู้อำนวยการกองช่าง	แก้ไขเสนอ ( นายจักรกฤษ เสงี่ยม ) ผู้อำนวยการกองการศึกษา ศาสนาและวัฒนธรรม ข้าราชการแม่ข่ายโครงการบริหารส่วนตำบลเสมาใหญ่	อนุมัติ ( นายสุทัศน์ ศรีนอก ) นายกองค์การบริหารส่วนตำบลเสมาใหญ่	CIVIL - 65	วันที่ 1 มี.ค. 67	แบบร่างที่ 216	ไม่ต่อสเกล not to scale
---	--	---	---	---	------------	----------------------	-------------------	----------------------------



(ลงชื่อ).....  
นางสาวศิริยาภรณ์ บรรดาศักดิ์  
นาง

(ลงชื่อ).....  
นางสาวพัศวรรรณ ต่อชีพ  
นาง

(ลงชื่อ).....  
นายสุทัศน์ศักดิ์ พรหมมาน้อย  
นาง

(ลงชื่อ).....  
นายเอก นพเอี่ยม  
นาง

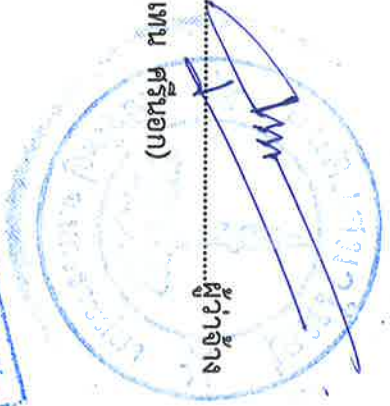

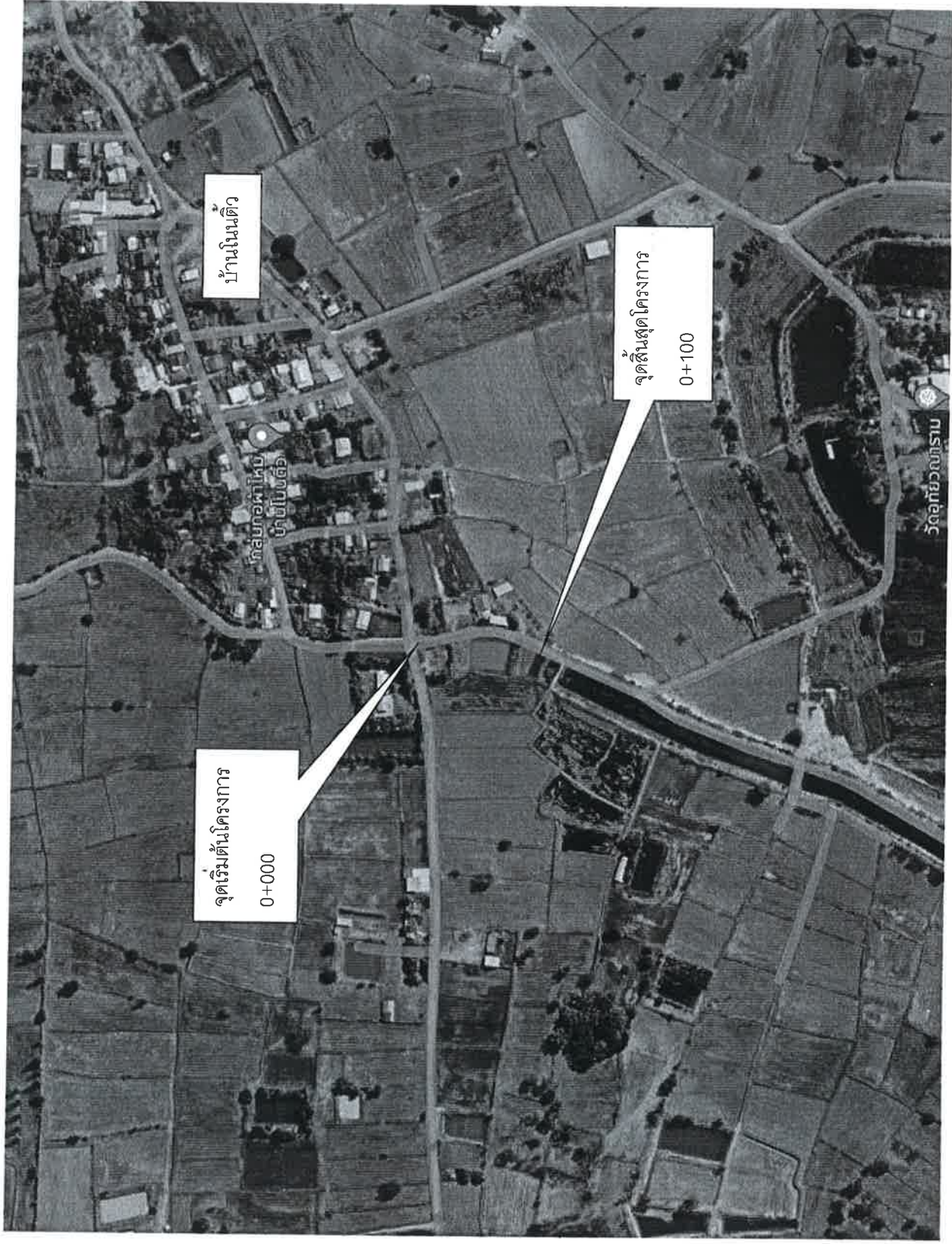

องค์การบริหารส่วนตำบลเสมาใหญ่  
142 หมู่ที่ 5 ต.เสมาใหญ่  
อำเภอบัวใหญ่ จังหวัดนครราชสีมา  
โทร. 0-4497-6218

เขียนแบบ  
(นายพิเชษฐ สงพรหมราช)  
นายช่างโยธาอาวุโส

ตรวจสอบ  
(นายทวีเดช วงศ์ศรีตา)  
ผู้อำนวยการกองช่าง

เห็นชอบ  
(นายจักรกฤษ เตโรตง)  
ผู้อำนวยการกองการศึกษา ศาสนาและวัฒนธรรม  
รักษาราชการแทนปลัด

อนุมัติ  
(นายอุทุมพร รัตนอก)  
นายกองค์การบริหารส่วนตำบลเสมาใหญ่

CIVIL-65 วันที่ 1 ต. ๓ ๖๔

แบบเลขที่ ๖ 125๖๗  
หน้า 36

มาตราส่วน not to scale

ผังบริเวณโครงการ

(ลงชื่อ).....  
นางสาวศศิธร วัฒนทรัพย์  
(ตำแหน่ง).....  
นางสาวศศิธร วัฒนทรัพย์

(ลงชื่อ).....  
นางสาวศศิธร วัฒนทรัพย์  
(ตำแหน่ง).....  
นางสาวศศิธร วัฒนทรัพย์

(ลงชื่อ).....  
นางสาวศศิธร วัฒนทรัพย์  
(ตำแหน่ง).....  
นางสาวศศิธร วัฒนทรัพย์

(ลงชื่อ).....  
นางสาวศศิธร วัฒนทรัพย์  
(ตำแหน่ง).....  
นางสาวศศิธร วัฒนทรัพย์

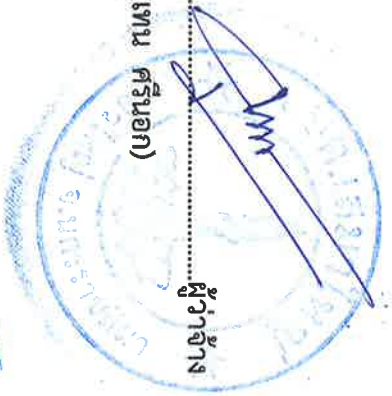

นางสาวศศิธร วัฒนทรัพย์  
(ตำแหน่ง).....  
นางสาวศศิธร วัฒนทรัพย์





องค์การปกครองส่วนท้องถิ่น  
จังหวัดสุรินทร์

แบบมาตรฐานเลขที่  
พท.ม. 01-202

แบบ :  
มาตรฐาน ถนน ค.ส.ล. ทน 0.15 ม.  
ขนาดกว้างเกิน 4.00 ม. ไม่เกิน 6.00 ม.

นายสมาน  
ระพีเมฆ  
วิศวกร  
นายสุรินทร์ ชูทอง

วิศวกร  
นายสมาน ระพีเมฆ  
ร.บ. 10075

หน้า  
หน้า

นายสุรินทร์ ชูทอง  
นายสุรินทร์ ชูทอง  
นายสุรินทร์ ชูทอง

นายสุรินทร์ ชูทอง  
นายสุรินทร์ ชูทอง

หน้า  
หน้า

หน้า  
หน้า

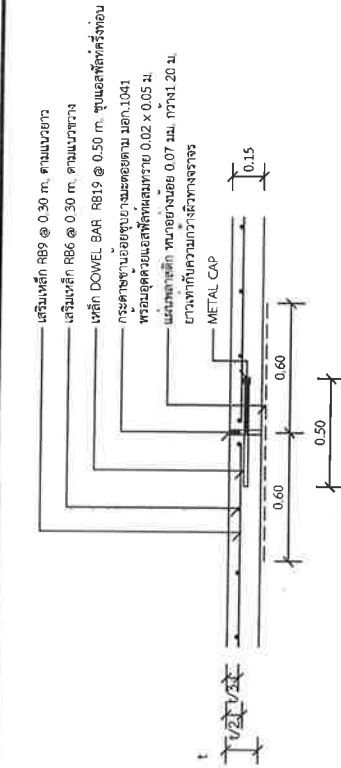

แบบขยาย  
EXPANSION JOINT ทุกระยะไม่เกิน 10 เมตร

1 : 25

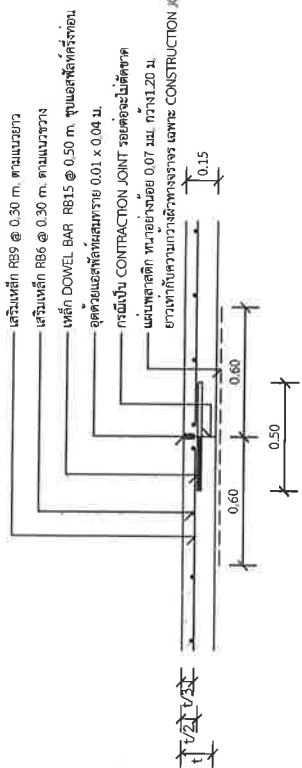

แบบขยาย  
CONSTRUCTION JOINT และ  
CONTRACTION JOINT ทุกระยะ 10 เมตร

1 : 25

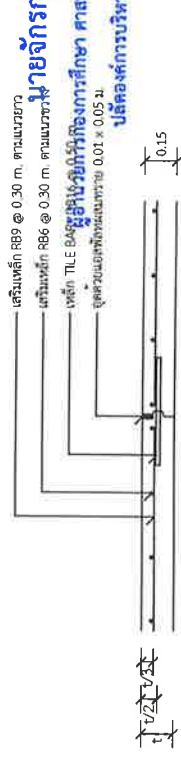

แบบขยาย  
LONGITUDINAL JOINT

1 : 25

รายการประกอบแบบ

1. ส่วนปูนคอนกรีต (SLUMP) 10 ซม. และแรงอัด (COMPRESSIVE STRENGTH) ของคอนกรีตที่อัดจะขนาด 15x15x15 ซม. ที่ 28 วันต้องไม่น้อยกว่า 240 กก./ตร.ซม.
2. วัสดุทรายต้องอัดกับแบริดที่แห้งสนิทหรือตาม มอก. 479
3. เหล็กเสริมในพื้นคอนกรีต มอก. 23 และ มอก. 24
4. ให้ใช้เหล็กตะแกรง WIRE MESH (มอก. 737) ขนาด 4 มม. @ 0.10x0.30 ม. # แทนได้ โดยให้รับแรงดึงในบริเวณของอุโมงค์เหล็ก และแรงของแบริดใช้วัดก่อนดำเนินการ โดยการเขียนแปลนดังกล่าวให้ชัดเจน ทำให้ระยะและขนาดทุกส่วนเขียนแล้ว
5. การทำผิวหน้าคอนกรีตให้หยาบ ให้ใช้ดอกไม้แรงกวาดจากตอนบนไปยังขอบด้านหนึ่งโดยรอบที่ผิวจะต้องลึกไม่เกิน 2 มม.
6. แผ่นพลาสติกที่ใช้จะต้องทนอย่างน้อย 0.07 มม. กว้าง 1.20 ม. ยาวเท่ากับความกว้างผิวทางจราจร ซึ่งจะตองมีรอยฉีกขาดไม่เกิน 7% ของแผ่นพลาสติกที่ใช้



T = ความหนาคอนกรีต

ขยายรอยต่อตามยาว

1 : 10

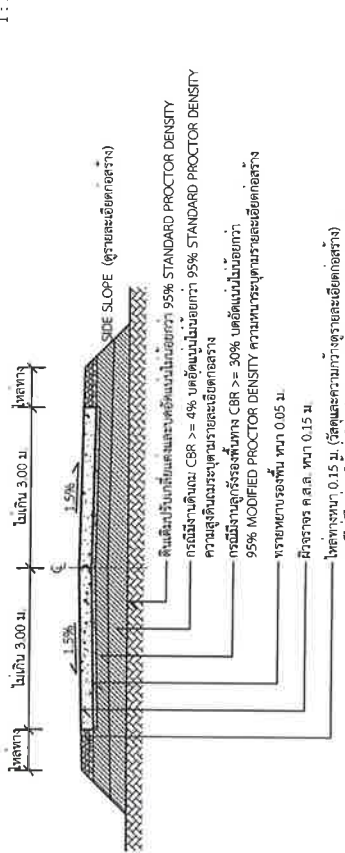

รูปตัด  
รูปตัด

1 : 75

(ผู้รับมอบอำนาจ)

นางสาว..... (ชื่อ)



(ผู้มีอำนาจ)

นางสาว..... (ชื่อ)



(ผู้รับมอบอำนาจ)

นางสาว..... (ชื่อ)



(นาย/นาง)

นางสาว..... (ชื่อ)



# รายการประกอบแบบ

- ดินเดิมปรับเกลี่ยแต่งเรียบ
- ส่วนยุบคอนกรีต(SLUMP)ที่ใช้ ไม่น้อยกว่า 10 ซม.  
และแรงอัด(COMPRESSIVE STRENGTH)ของแท่งคอนกรีตตัวอย่างขนาด 15x15x15 ซม. ที่ 28 วัน  
แก้ไขจากต้องไม่น้อยกว่า 240 กก./ตร.ซม. เป็นต้องไม่น้อยกว่า 280 กก./ตร.ซม.

องค์การบริหารส่วนตำบลเสภาใหญ่  
142 หมู่ที่ 5 ต.เสภาใหญ่  
อ.บัวใหญ่ จ.นครราชสีมา  
โทร. 0 - 4497 - 6218

เขียนแบบ  
  
( นายพิสิษฐ์ สงพวงพรภช )  
นายช่างโยธาอาวุโส

ตรวจสอบ  
  
( นายทวีเดช วงศ์วิธา )  
ผู้อำนวยการกองช่าง

เซ็นชื่อ  
  
( นายสุภชาติภษ เสงี่ยม )  
ผู้อำนวยการกองการศึกษา ศาสนาและวัฒนธรรม  
ข้าราชการกรมช่างโยธาองค์การบริหารส่วนตำบลเสภาใหญ่

อนุมัติ  
  
( นายสุทัศน์ ศรีนอก )  
นายกองค์การบริหารส่วนตำบลเสภาใหญ่

CIVIL - 65  
วันที่ 1 ต.ค 67

แบบเลขที่ ๑๖/๒๖๖๗  
แผ่นที่ 5/6

ขนาดตัวพิมพ์ not to scale



(ฉบับแก้ไข) งบประมาณปี ๒๕๖๓

นางสาว..... (ลงชื่อ).....



(เพื่อส่ง) หน่วยงาน.....

นางสาว..... (ลงชื่อ).....



(นายสุพจน์ศักดิ์ พรหมมา)

(ลงชื่อ).....

น

ผู้ว่าราชการ  
จังหวัด.....

(นายอรรถพร.....)

(ลงชื่อ).....

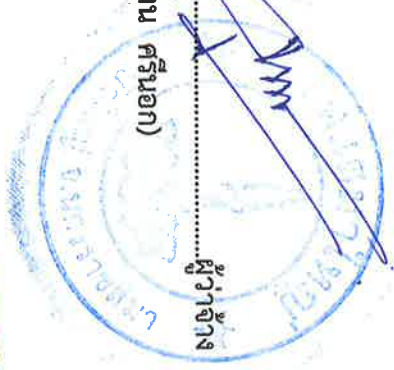



องค์กรปกครองส่วนท้องถิ่น  
จังหวัดนครราชสีมา

แบบมาตรฐานเลขที่  
ทผ.ม. 03-101

แบบที่ 3

มาตรฐานบังคับโครงการก่อสร้าง

มาตรา

มาตรา

มาตรา

มาตรา

มาตรา

มาตรา

มาตรา

มาตรา

มาตรา

มาตรา

มาตรา

มาตรา

มาตรา

มาตรา

มาตรา

มาตรา

มาตรา

มาตรา

มาตรา

มาตรา

มาตรา

มาตรา

มาตรา

มาตรา

มาตรา

มาตรา

สัญลักษณ์หน่วยงาน

ชื่อหน่วยงาน	พื้นที่ผิว อักษรสีขาว
โครงการ :	
ขนาด :	
งบประมาณ :	
ที่มาของงบประมาณ :	พื้นที่ผิว อักษรสีดำ
ระยะเวลาค่าประกันสัญญา.....ปี	
เริ่มต้น :	
สิ้นสุด :	
คำใบ้การจากเงินภาษีของทาง "โปรดช่วยกันรักษา"	
หากพบความชำรุดบกพร่อง แจ้ง โทร. ....	พื้นที่ผิว อักษรสีขาว

### แบบขยายข้อความป้าย

มาตราฐาน 1 : 10

#### รายการประกอบแบบ

- เสา พื้นป้ายด้วยคัตติ้ง ไม้ทาสีสีน้ำตาลเงา
- พื้นป้ายด้วยแผ่นหินขัดสีน้ำตาลแบบ
- ตัวอักษรให้เขียนตามความเหมาะสม

นายจักรกฤษ เต้แสง

ผู้อำนวยการกองการศึกษา ศาสนาและวัฒนธรรม สำนักงานเขตเทศบาลนครราชสีมา

ปลัดองค์การบริหารส่วนตำบลเสมาใหญ่

นายอุเทน ศรีนอก

นายกองค์การบริหารส่วนตำบลเสมาใหญ่

แผ่นที่

1

จำนวน

1

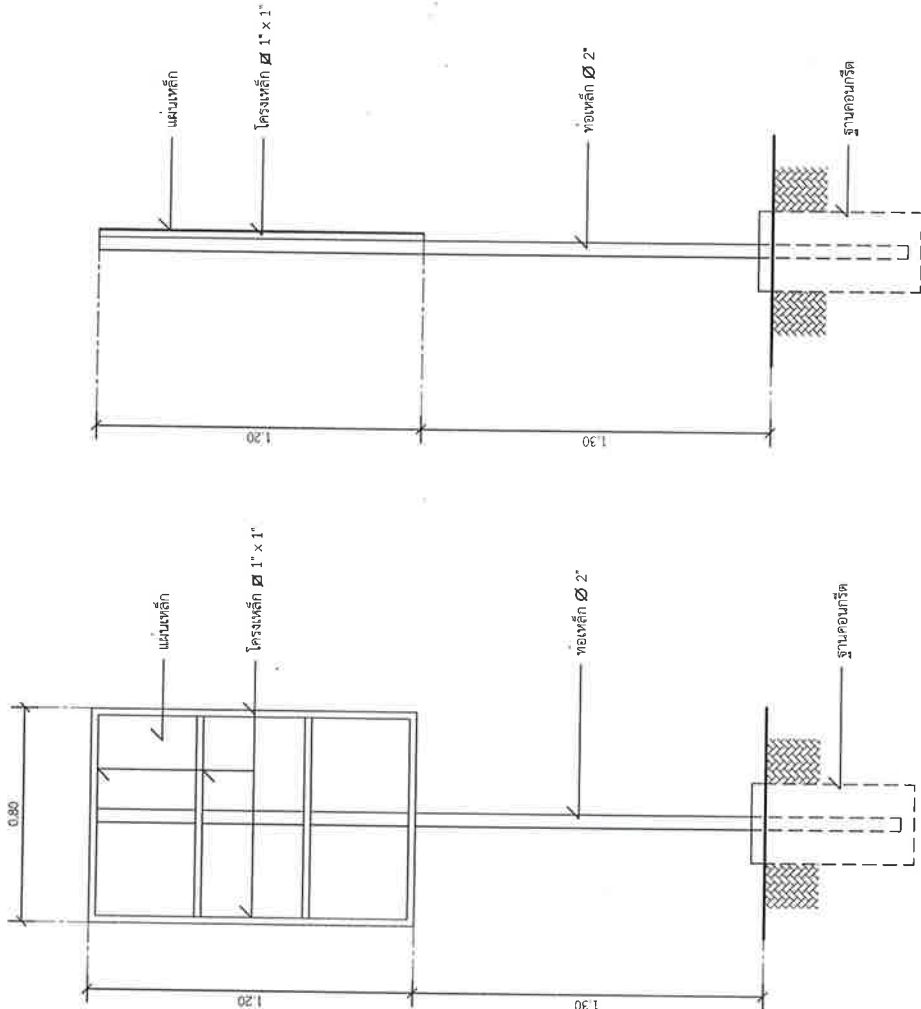

### รูปด้านหลัง

มาตราฐาน 1 : 20

### รูปด้านข้าง

มาตราฐาน 1 : 20

(ได้เป็นผู้ตรวจ ทั่วประเทศที่มีใบอนุญาต)

นางสม.....(อึ้งงอ)  

(มีจุดต่อ ทั่วประเทศที่มีใบอนุญาต)

นางสม.....(อึ้งงอ)  

(ใบอนุญาตกรม ทั่วประเทศที่มีใบอนุญาต)

นางสม.....(อึ้งงอ)  

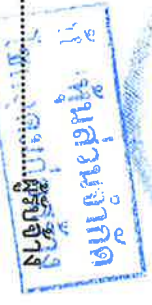
นางสม.....(อึ้งงอ)  

(ใบอนุญาต ทั่วประเทศที่มีใบอนุญาต)

นางสม.....(อึ้งงอ)  



รายละเอียดการประเมินราคาต้นทุนต่อหน่วย

ก่อสร้างถนนคอนกรีตเสริมเหล็ก บ้านโนนตัว หมู่ที่ 6

สายทางจากบ้านนายสมพร จันภิรมณ์ ถึง คลองอีสานเขียว ตำบลเสมาใหญ่ อำเภอบัวใหญ่ จังหวัดนครราชสีมา

ราคาน้ำมัน 33.00 - 33.99 บาท/ลิตร (33.21 บาท/ลิตร) วันที่ 1 ตุลาคม 2567

1	งานขุดรื้อทางเดิมแล้วบดทับ			
	รวมค่างานต้นทุน	=	1.77	บาท/ตร.ม.
2	งานทรายรองใต้ผิวทางคอนกรีต			
	ค่าวัสดุรวมค่าตัก(ราคาพานิชย์จังหวัด)	=	470.00	บาท/ลบ.ม.
	รวมค่างานต้นทุน	=	470.00	บาท/ลบ.ม.
3	คอนกรีต งานผิวทาง ปริมาตร 1 ลบ.ม.			
	(กำลังอัดคอนกรีตสำหรับการทดสอบตัวอย่างรูปลูกบาศก์ ขนาด 15x15x15 ม.เท่า 280 กก./ตร.ซ.ม.)			
	ปูนซีเมนต์ 280 ksc	=	1,941.31	บาท/ลบ.ม.
	รวมค่างานต้นทุน	=	1,941.31	บาท/ลบ.ม.
4	ผิวทางปอร์ตแลนด์ซีเมนต์คอนกรีตหนา 15 ซม. เสริมเหล็ก WIRE MASH 4 มม.@ 0.10x0.30 #			
	คิดจากความกว้าง 5 เมตร ยาว 10 เมตร	=	50.00	ตร.ม.
	เนื่องจากเป็นงานขนาดเล็ก ปริมาณงานไม่เกิน 5000 ลบ.ม.ปริมาณงานทั้งโครงการ			
	ค่าคอนกรีต	=	1,941.31	บาท/ลบ.ม.
	คิดจากพื้นที่ 50 ตร.ม. ปริมาตรคอนกรีต	=	7.50	ลบ.ม.
	ค่าคอนกรีต ละ	=	14,559.83	บาท
	เนื่องจากเป็นงานขนาดเล็ก ระยะเวลาสั้น จึงไม่คิดค่าขนส่งคอนกรีต			
	ค่าเหล็ก WIRE MESH 4 มม.@ 0.10 x 0.30 #	=	1,720.00	บาท
	ค่าวางตระแกรงเหล็ก	=	-	บาท
	ค่าแบบเหล็ก(งานผิวทางคอนกรีต : ค่าแบบข้างคิดตามความยาว 2 ข้าง	=	206.00	บาท
	ค่าปูผิวคอนกรีต (งานผิวทางคอนกรีต : ค่าปูผิวคอนกรีต )	=	610.50	บาท
	ค่าใช้จ่ายรวม	=	17,096.33	บาท
	ค่างานต้นทุน	=	456.85	บาท/ตร.ม.
	รวมค่างานต้นทุน	=	456.85	บาท/ตร.ม.
5	รอยต่อเพื่อการขยายตามขวาง ( CONTRACTION JOINT )			
	คิดจากความยาว	=	5.00	ม.
	ค่าเหล็ก RB 15	6.95 ก.ก. =	150.53	บาท
	JOINT SEALER	2.35 ก.ก. =	50.90	บาท
	ค่าหยอดยางรอยต่อคอนกรีต 5 เมตร	=	78.35	บาท

(ลงชื่อ).....ผู้ว่าจ้าง

(นายอุเทน ครีนอก)



(ลงชื่อ).....ผู้รับจ้าง

(นายสุทธิศักดิ์ พรหมานอก)



(ลงชื่อ).....พยาน

(นางสาวทศวรรณ ต่อชีพ)

ทศวรรณ

(ลงชื่อ).....พยาน

(นางสาวศิริยาภรณ์ บรรดาศักดิ์)

ศิริยาภรณ์

แผ่นพลาสติก	5 เมตร	=	50.00	บาท
ค่าใช้จ่ายรวม			329.78	บาท
ค่างานต้นทุน		=	65.96	บาท
รวมค่างานต้นทุน		=	65.96	บาท/ม.
<b>6 รอยต่อเพื่อการขยายตัว (EXPENSION JOINT )</b>				
คิดจากความยาว		=	5.00	ม.
ค่าเหล็ก RB 19	11.15 ก.ก.	=	231.69	บาท
JOINT SEALER	2.35 ก.ก.	=	48.83	บาท
ค่าหยอดยางรอยต่อคอนกรีต	5 เมตร	=	78.35	บาท
กระดาษขานอ้อยขูบยางมะตอย		=	14.00	บาท
แผ่นพลาสติก	5 เมตร	=	50.00	บาท
ค่าใช้จ่ายรวม			427.87	บาท
ค่างานต้นทุน		=	85.57	บาท
รวมค่างานต้นทุน		=	85.57	บาท/ม.
<b>7 รอยต่อเพื่อการขยายตามยาว ( LONGITUDINAL JOINT )</b>				
คิดจากความยาว		=	10.00	ม.
ค่าเหล็ก DB 16	15.8 ก.ก.	=	306.83	บาท
JOINT SEALER		=	73.02	บาท
ค่าหยอดยางรอยต่อคอนกรีต	10 เมตร	=	156.70	บาท
ค่าใช้จ่ายรวม		=	536.55	บาท
ค่างานต้นทุน		=	53.65	บาท
รวมค่างานต้นทุน		=	53.65	บาท/ม.

คณะกรรมการกำหนดราคากลาง

ลงชื่อ



(นายวิทเดช วงศ์ริลา)

ประธานคณะกรรมการกำหนดราคากลาง

ลงชื่อ



(นางสาวธัญญฤตา เรืองศรี)

กรรมการกำหนดราคากลาง

ลงชื่อ



( นายชนภูมิ วัฒนการ )

กรรมการกำหนดราคากลาง



(ลงชื่อ).....ผู้ว่าจ้าง  
(นายอุเทน ศรีนอก)  
อ.นครราชสีมา

(ลงชื่อ).....ผู้รับจ้าง  
(นายสุทธิศักดิ์ พรหมมานอก)  
หุ้นส่วนจำกัด  
อ.พรมก่อสร้าง

(ลงชื่อ).....พยาน  
(นางสาวทศวรรณ ต่อชีพ)

(ลงชื่อ).....พยาน  
(นางสาวศิริยาภรณ์ บรรดาศักดิ์)

แบบสรุปราคางานก่อสร้างทาง สะพาน และท่อเหลี่ยม

โครงการ ก่อสร้างถนนคอนกรีตเสริมเหล็ก บ้านเนินตัว หมู่ที่ 6

สถานที่ก่อสร้าง สายทางจากบ้านนายสมพร จันภิรมย์ ถึงคลองอีสามเขียว ตำบลเสมาใหญ่ อำเภอบัวใหญ่ จังหวัดนครราชสีมา

แบบเลขที่ / 2567

หน่วยงานรับผิดชอบ

องค์การบริหารส่วนตำบลเสมาใหญ่

ขนาดโครงการ ขนาดกว้าง 5 เมตร ยาว 100 เมตร หรือมีพื้นที่คอนกรีตเสริมเหล็กไม่น้อยกว่า 500.00 ตารางเมตร

ลำดับ ที่	รายการ	หน่วย	จำนวน	ราคา ต่อหน่วย	ราคาทุน	Fn	ราคาต่อหน่วย x FN	ราคากลาง
1	งานปรับเกลี่ยแต่งเรียบ	ตร.ม.	500	1.77	885.00	1.3642	2.41	1,207.32
2	งานรองพื้นทาง				-		-	-
	- งานทรายรองใต้ผิวทางคอนกรีต	ลบ.ม.	25	470.00	11,750.00	1.3642	641.17	16,029.35
3	งานผิวทาง				-		-	-
	- ผิวทางปอร์ตแลนด์ซีเมนต์คอนกรีต	ตร.ม.	500	456.85	228,422.80	1.3642	623.23	311,614.38
	หนา 0.15 ซม.เสริมเหล็ก WIRE MASH				-		-	-
	- รอยต่อเพื่อติดตามขวาง ( CONTRACTION JOINT ) ( RB 15 มม.)	ม.	50	65.96	3,297.80	1.3642	89.98	4,498.86
	- รอยต่อตามยาว(ถนนกว้าง 5 ม.) ( LONGITUDINAL JOINT ) ( DB 16 มม.)	ม.	100	53.65	5,365.49	1.3642	73.20	7,319.60
	- รอยต่อเพื่อการขยายตัว(ถนนกว้าง 5 ม.) ( EXPANSION JOINT ) ( RB 19 มม.)	ม.	5	85.57	427.85	1.3642	116.73	583.67
					250,148.94		รวม	341,253.19
							คิดเป็นประมาณการ	341,200.00
								250,148.94
								1.3642

ยอดรวมค่างานต้นทุนงานก่อสร้าง

ค่า FACTOR F งานก่อสร้างทาง

ประมาณราคาเมื่อ 1 ตุลาคม 2567

ผู้ประมาณราคา นายพิสิษฐ์ สงพรหมราช

682.40

บาท/ตร.ม.

ลงชื่อ.....ผู้ประมาณการ

ลงชื่อ.....ตรวจ

ลงชื่อ.....เห็นชอบ

ลงชื่อ.....อนุมัติ

(นายพิสิษฐ์ สงพรหมราช)

(นายทวีเดช วงศรีลา)

(นางจักรกฤษ เสโรสง)

(นายอุเทน ศรีนอก)

นายช่างโยธาอาวุโส

ผู้อำนวยการกองช่าง

ผู้อำนวยการกองการศึกษา ศาสนาและวัฒนธรรม

นายกองค์การบริหารส่วนตำบลเสมาใหญ่

องค์การบริหารส่วนตำบลคูขาด

องค์การบริหารส่วนตำบลคูขาด

รักษาราชการแทนปลัดองค์การบริหารส่วนตำบลเสมาใหญ่

(ได้แก่แต่เฉพาะ) บรรณารักษ์

..... (ชื่อ).....



(นาง).....

..... (ชื่อ).....



(นาง).....

..... (ชื่อ).....

.....



(นาง).....

..... (ชื่อ).....



บัญชีแสดงรายการวัสดุก่อสร้าง

โครงการก่อสร้าง

ก่อสร้างถนนคอนกรีตเสริมเหล็ก บ้านโนนตัว หมู่ที่ 6

ปริมาณ

ขนาดกว้าง 5 เมตร ยาว 100 เมตร หน้า 0.15 เมตร หรือมีพื้นที่คอนกรีตเสริมเหล็กไม่น้อยกว่า 500.00 ตารางเมตร

สถานที่ก่อสร้าง

สายทางจากบ้านนายสมพร จันภิรมณ์ ถึงคลองอีสานเขียว ตำบลเสมไใหญ่ อำเภอบัวใหญ่ จังหวัดนครราชสีมา

ที่	รายการ	จำนวน	หน่วย	ค่าวัสดุ		ค่าแรงงาน		รวมค่าวัสดุและค่าแรงงาน		หมายเหตุ
				ราคา/หน่วย	จำนวนเงิน	ราคา/หน่วย	จำนวนเงิน	ค่าวัสดุและค่าแรงงาน	รวมค่าวัสดุและค่าแรงงาน	
1	งานปรับเกลี่ยแต่งเรียบ	500	ตร.ม.	1.77	885	20	10000	10885		
2	งานรองพื้นทาง									
	- งานทรายรองใต้ผิวทางคอนกรีต	25	ลบ.ม.	470	11,750	20	500	12,250		
3	งานผิวทาง									
	- ผิวทางปอร์ตแลนด์เมนคองกรีต	500	ตร.ม.	456.85	228,425.00	15	7500	235,925.00		
	หน้า 0.15 ซม.เสริมเหล็ก WIRE MASH									
	- รอยต่อเพื่อหดตามขวาง	50	ม.	65.96	3297.80	15	750	4017.80		
	( CONTRACTION JOINT ) ( RB 15 มม.)									
	- รอยต่อตามยาว(ถนนกว้าง 5 ม.)	100	ม.	53.65	5365.00	15	1500	6865.00		
	( LONGITUDINAL JOINT ) ( DB 16 มม.)									
	- รอยต่อเพื่อการขยายตัว(ถนนกว้าง 5 ม.)	5	ม.	85.57	427.85	15	75	502.85		
	( EXPENSION JOINT ) ( RB 19 มม.)									
	รวมค่าวัสดุและค่าแรงงาน						270,475.94		บาท	
	ค่าดำเนินการและกำไร						47,883.07		บาท	
	ค่าภาษีมูลค่าเพิ่ม						22,242.99		บาท	
	รวมเป็นเงินทั้งสิ้น						340,000.00		บาท	
	ตัวอักษร						สามแสนสี่หมื่นบาทถ้วน			

(ลงชื่อ)  (หนุ่ยสุดศักดิ์ พงษ์มาทอง ผู้ควบคุมก่อสร้าง)  
ตำแหน่ง..... วิศวกรผู้ควบคุมก่อสร้าง  
หาก/บริษัท.....

(ได้ขบผู้ปกครอง โรงเรียนอัสสัมชัญสมุทรปราการ)

นางสาว..... (อึ้งอ)

(พณอชอ พณอชอโรงเรียนอัสสัมชัญสมุทรปราการ)

นางสาว..... (อึ้งอ)

(นางอชอ พณอชอโรงเรียนอัสสัมชัญสมุทรปราการ)

นาง..... (อึ้งอ)

นางอชอ พณอชอโรงเรียนอัสสัมชัญสมุทรปราการ  
นางอชอ พณอชอโรงเรียนอัสสัมชัญสมุทรปราการ

(นางอชอ พณอชอโรงเรียนอัสสัมชัญสมุทรปราการ)

นาง..... (อึ้งอ)







# ใบเสนอราคา

เรียน นายองค์การบริหารส่วนตำบลเสมาใหญ่

๑. ข้าพเจ้า นวก ไซดอดมทอสรวั อยู่บ้านเลขที่ 87 ถนน ม.5

ตำบล/แขวง ขุนทด อำเภอ/เขต ตข จังหวัด นครราชสีมา

โทร 0817900014 โดย หนสสุทธิศักดิ์ พรหมมานอก ผู้ลงนามข้างท้ายนี้

ได้พิจารณาเงื่อนไขต่าง ๆ ในเอกสารโดยตลอดและยอมรับข้อกำหนด และเงื่อนไขนั้นแล้ว รวมทั้งรับรองว่าข้าพเจ้าเป็นผู้มีคุณสมบัติครบถ้วนตามที่กำหนด และไม่เป็นผู้ทำงานของทางราชการ รัฐวิสาหกิจ หรือหน่วยงานบริหารราชการส่วนท้องถิ่น อยู่ในขณะเสนอราคาครั้งนี้

๒. ข้าพเจ้าขอเสนอที่จะทำงาน โครงการก่อสร้างถนน คสล. ป้ายโนนถ้ำ ม.6

ตามข้อกำหนดเงื่อนไขแบบรูป รายการละเอียด ประมาณการราคาตามดังกล่าวที่ได้รับไว้ในบัญชีแสดงรายการวัสดุ ก่อสร้างหรือใบแจ้งปริมาณงานและราคาแนบท้ายใบเสนอราคานี้ เป็นเงินรวมทั้งสิ้น 340,000 บาท

(สามแสนสี่หมื่น บาทถ้วน) ซึ่งได้รวมภาษีมูลค่าเพิ่ม ตลอดจนภาษีอื่น ๆ และค่าใช้จ่ายที่พึงปวงไว้ด้วยแล้ว

๓. คำเสนอนี้จะยืนอยู่เป็นระยะเวลา 45 วัน นับแต่วันเสนอราคาและองค์การบริหารส่วนตำบลอาจรับคำเสนอนี้ ณ เวลาใดก็ได้ก่อนที่จะครบกำหนดระยะเวลาดังกล่าว หรือระยะเวลาที่ยืดไปตามเหตุผลอันสมควรที่องค์การบริหารส่วนตำบลร้องขอ

๔. กำหนดเวลาส่งมอบ ข้าพเจ้ารับรองที่จะเริ่มทำงานตามสัญญาทันที หรือทันทีที่ได้รับแจ้งจากองค์การบริหารส่วนตำบลว่าได้เริ่มทำงานตามสัญญา (แล้วแต่ข้อตกลงในสัญญาจ้าง) และจะส่งมอบงานตามเอกสารเสนอราคา โดยครบถ้วนถูกต้องภายใน 90 วัน นับถัดจากวันเริ่มทำงานตามสัญญา

๕. ในกรณีที่ข้าพเจ้าได้รับการพิจารณาให้ชนะการเสนอราคา ข้าพเจ้ารับรองที่จะ

๕.๑ ทำสัญญาตามแบบสัญญาจ้างก่อสร้างกับองค์การบริหารส่วนตำบล ภายใน 7 วัน นับถัดจากวันที่ได้รับหนังสือแจ้งให้ไปทำสัญญา

๕.๒ มอบหลักประกันการปฏิบัติงานให้แก่องค์การบริหารส่วนตำบลก่อน หรือในขณะที่ได้ลงนามในสัญญา เป็นจำนวนร้อยละห้า (๕ %) ของราคาตามสัญญาที่ได้รับไว้ในใบเสนอราคานี้เป็นหลักประกันการปฏิบัติตามสัญญาโดยถูกต้องและครบถ้วน

หากข้าพเจ้าไม่ปฏิบัติให้ครบถ้วนตามที่ระบุไว้ข้างต้นนี้ ข้าพเจ้ายินดีชดใช้ค่าเสียหายใดที่อาจมีแก่องค์การบริหารส่วนตำบล และองค์การบริหารส่วนตำบลมีสิทธิจะให้ผู้เสนอราคารายอื่นเป็นผู้เสนอราคาได้ หรือองค์การบริหารส่วนตำบลอาจเรียกเสนอราคาใหม่ก็ได้

๖. ข้าพเจ้ายอมรับว่า องค์การบริหารส่วนตำบลไม่มีความผูกพันที่จะรับคำเสนอนี้หรือใบเสนอราคาใด ๆ รวมทั้งไม่ต้องรับผิดชอบในค่าใช้จ่ายใด ๆ อันอาจเกิดขึ้นในการที่ข้าพเจ้าได้เข้าเสนอราคา

๗. เพื่อเป็นหลักประกันในการปฏิบัติโดยถูกต้องตามที่ได้ทำความเข้าใจและตามความผูกพันแห่งคำเสนอนี้ ข้าพเจ้าขอมอบ หนังสือค้ำประกันสัญญาหนตกรุกส์กรไทย สหขบวิไทย เพื่อเป็นหลักประกันสัญญาเป็นจำนวนเงิน 17000 บาท (หนึ่งหมื่นเจ็ดพันบาทถ้วน) มาพร้อมกันนี้

๘. ข้าพเจ้าได้ตรวจทานตัวเลขและตรวจสอบเอกสารต่าง ๆ ที่ได้ยื่นพร้อมใบเสนอราคานี้ โดยละเอียดแล้วและเข้าใจดีว่า องค์การบริหารส่วนตำบลไม่ต้องรับผิดชอบใด ๆ ในความผิดพลาด หรือตกหล่น

๙. ใบเสนอราคานี้ได้ยื่นเสนอโดยบริสุทธิ์ยุติธรรม และปราศจากกลฉ้อฉลหรือการสมรู้ร่วมคิดกันโดยไม่ชอบด้วยกฎหมายกับบุคคลใดบุคคลหนึ่ง หรือหลายบุคคล หรือกับห้างหุ้นส่วน บริษัทใด ๆ ที่ได้ยื่นเสนอราคาในคราวเดียวกัน

เสนอมา ณ วันที่ 16 เดือน ตุลาคม พ.ศ. 2567

(ลงชื่อ) น นวก ไซดอดมทอสรวั  
(หนสสุทธิศักดิ์ พรหมมานอก)  
ตำแหน่ง ผู้ลงนาม



(ลงชื่อ).....ผู้ว่าจ้าง  
(นายอุเทน ครีนอก)



(ลงชื่อ).....ผู้รับจ้าง  
(นายสุทธิศักดิ์ พรหมมานอก)



(ลงชื่อ).....พยาน  
(นางสาวทศวรรณ ต่อชีพ)

(ลงชื่อ).....พยาน  
(นางสาวศรียาภรณ์ บรรดาศักดิ์)

คำ k

โครงการก่อสร้างถนน ค.ส.ล. บ้านโนนตัว หมู่ที่ ๒

สายทางจากบ้านนายสมพร จันภิรมย์ ถึง คลองอีสานเขียว

ขนาดกว้าง ๕ เมตร ยาว ๑๐๐ เมตร หน้า ๐.๑๕ เมตร หรือมีพื้นที่คอนกรีตเสริมเหล็กไม่น้อยกว่า ๕๐๐ ตารางเมตร

พร้อมป้ายโครงการ ๑ ป้าย

เงื่อนไข หลักเกณฑ์ ประเภทงานก่อสร้าง สูตรและวิธีการคำนวณที่ใช้กับสัญญาแบบปรับราคาได้

ก. เงื่อนไขและหลักเกณฑ์

๑. สัญญาแบบปรับราคา ได้นี้ให้ใช้กับงานก่อสร้างทุกประเภท รวมถึงงานปรับปรุงและซ่อมแซมซึ่งเบิกจ่ายค่างานในลักษณะ หมวดค่าครุภัณฑ์ ที่ดินและสิ่งก่อสร้าง หมวดเงินอุดหนุนและหมวดรายจ่ายอื่น ที่เบิกจ่ายในลักษณะค่าที่ดินและสิ่งก่อสร้าง ที่อยู่ในเงื่อนไขและหลักเกณฑ์ตามที่ได้กำหนดนี้

๒. สัญญาแบบปรับราคาได้นี้ให้ใช้ทั้งในกรณีเพิ่มหรือลดค่างานจากค่างานเดิมตามสัญญา เมื่อดัชนีราคาซึ่งจัดทำขึ้นโดยกระทรวงพาณิชย์ มีการเปลี่ยนแปลงสูงขึ้น หรือลดลงจากเดิม ขณะเมื่อวันเปิดซองประกวดราคา สำหรับกรณีที่จัดจ้างโดยวิธีอื่น ให้ใช้วันเปิดซองราคาแทน

๓. การนำสัญญาแบบปรับราคาได้ไปใช้นั้น ผู้ว่าจ้างต้องแจ้ง และประกาศให้ผู้รับจ้างทราบเช่น ในประกาศประกวดราคาฯ และต้องระบุในสัญญาจ้างด้วยว่างานจ้างเหมา นั้น ๆ จะใช้สัญญาแบบปรับราคาได้ พร้อมทั้งกำหนดประเภทของงานก่อสร้าง สูตรและวิธีการคำนวณ ที่ให้มีการปรับเพิ่มหรือลดค่างานไว้ให้ชัดเจนในกรณีที่มีงานก่อสร้างหลายประเภทในงานจ้างคราวเดียวกัน จะต้องแยกประเภทงานก่อสร้างแต่ละประเภทให้ชัดเจนตามลักษณะของงานก่อสร้างนั้นๆ และให้สอดคล้องกับสูตรที่กำหนดไว้

๔. การขอเงินเพิ่มค่างานก่อสร้างตามสัญญาแบบปรับราคาได้นี้ เป็นหน้าที่ของผู้รับจ้างที่จะต้องเรียกร้องภายในกำหนด ๙๐ วัน นับตั้งแต่วันที่ผู้รับจ้างได้ส่งมอบงานงวดสุดท้าย หากพ้นกำหนดนี้ไปแล้วผู้รับจ้างไม่มีสิทธิที่จะเรียกร้องเงินเพิ่มค่างานก่อสร้างจากผู้ว่าจ้างได้อีกต่อไป และในกรณีที่ผู้ว่าจ้างจะต้องเรียกเงินคืนจากผู้รับจ้าง ให้ผู้ว่าจ้างที่เป็นคู่สัญญาเรียกเงินคืนจากผู้รับจ้างโดยเร็ว หรือให้หักค่างานของงวดต่อไป หรือให้หักเงินจากหลักประกันสัญญา แล้วแต่กรณี

๕. การพิจารณาคำนวณเงินเพิ่มหรือลด และการจ่ายเงินเพิ่มหรือเรียกเงินคืนจากผู้รับจ้างตามเงื่อนไขของสัญญาแบบปรับราคาได้ ต้องได้รับการตรวจสอบและเห็นชอบจากสำนักงบประมาณและให้ถือการพิจารณาวินิจฉัยของสำนักงบประมาณเป็นที่สิ้นสุด

ข. ประเภทงานก่อสร้างและสูตรที่ใช้กับสัญญาแบบปรับราคาได้

ในการพิจารณาเพิ่มหรือลดราคาค่าจ้างเหมาก่อสร้าง ให้คำนวณตามสูตรดังนี้

$$P = (PO) \times (K)$$

กำหนดให้ P = ราคาค่างานต่อหน่วยหรือราคาค่างานเป็นงวดที่จะต้องจ่ายให้ผู้รับจ้าง

PO = ราคาค่างานต่อหน่วยที่ผู้รับจ้างประมูลได้ หรือราคาค่างานเป็นงวดซึ่งระบุไว้ในสัญญาแล้วแต่กรณี

K = ESCALATION FATOR ที่หักด้วย ๔% เมื่อต้องเพิ่มค่างานหรือบวกเพิ่ม ๔% เมื่อต้องเรียกค่างานคืน

ESCALATION FACTOR K หาได้จากสูตร ซึ่งแบ่งตามประเภทและลักษณะงาน ดังนี้  
งานทาง

งานผิวถนนคอนกรีตเสริมเหล็ก

$$\text{ใช้สูตร } K = 0.30 + 0.10 It/Io + 0.35 Ct/Co + 0.10 Mt/Mo + 0.15 St/So$$

(ลงชื่อ).....ผู้ว่าจ้าง  
(นายอุเทน ศรีนอก)



(ลงชื่อ).....  
(นายสุทธิศักดิ์ พรหมานอก)

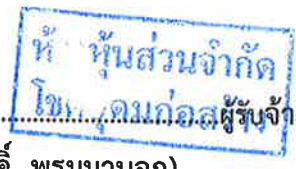

(ลงชื่อ).....พยาน  
(นางสาวทศวรรณ ต่อชีพ)

(ลงชื่อ).....พยาน  
(นางสาวศิริยาภรณ์ บรรดาศักดิ์)

ดัชนีราคาที่ใช้คำนวณตามสูตรที่ใช้กับสัญญาแบบปรับราคาได้ จัดทำขึ้นโดยกระทรวงพาณิชย์

- K = ESCALATION FACTOR  
It = ดัชนีราคาผู้บริโภคทั่วไปของประเทศ ในเดือนที่ส่งงานแต่ละงวด  
Io = ดัชนีราคาผู้บริโภคทั่วไปของประเทศ ในเดือนที่เปิดของประกวดราคา  
C = ดัชนีราคาซีเมนต์ ในเดือนที่ส่งงานแต่ละงวด  
Co = ดัชนีราคาซีเมนต์ ในเดือนที่เปิดของประกวดราคา  
Mt = ดัชนีราคาวัสดุก่อสร้าง (ไม่รวมเหล็กและซีเมนต์) ในเดือนที่ส่งงานแต่ละงวด  
Mo = ดัชนีราคาวัสดุก่อสร้าง (ไม่รวมเหล็กและซีเมนต์) ในเดือนที่เปิดของประกวดราคา  
St = ดัชนีราคาเหล็ก ในเดือนที่ส่งงานแต่ละงวด  
So = ดัชนีราคาเหล็ก ในเดือนที่เปิดของประกวดราคา  
Gt = ดัชนีราคาเหล็กแผ่นเรียบที่ผลิตในประเทศ ในเดือนที่ส่งงานแต่ละงวด  
Go = ดัชนีราคาเหล็กแผ่นเรียบที่ผลิตในประเทศ ในเดือนที่เปิดของประกวดราคา  
At = ดัชนีราคาแอสฟัลท์ ในเดือนที่ส่งงานแต่ละงวด  
Ao = ดัชนีราคาแอสฟัลท์ ในเดือนที่เปิดของประกวดราคา  
Et = ดัชนีราคาเครื่องจักรกลและบริภัณฑ์ ในเดือนที่ส่งงานแต่ละงวด  
Eo = ดัชนีราคาเครื่องจักรกลและบริภัณฑ์ ในเดือนที่เปิดของประกวดราคา  
Ft = ดัชนีราคาน้ำมันดีเซลหมุนเร็ว ในเดือนที่ส่งงานแต่ละงวด  
Fo = ดัชนีราคาน้ำมันดีเซลหมุนเร็ว ในเดือนที่เปิดของประกวดราคา  
ACt = ดัชนีราคาท่อซีเมนต์ใยหิน ในเดือนที่ส่งงานแต่ละงวด  
ACo = ดัชนีราคาท่อซีเมนต์ใยหิน ในเดือนที่เปิดของประกวดราคา  
PVCt = ดัชนีราคาท่อ PVC ในเดือนที่ส่งงานแต่ละงวด  
PVCo = ดัชนีราคาท่อ PVC ในเดือนที่เปิดของประกวดราคา  
GIpt = ดัชนีราคาท่อเหล็กอบสังกะสี ในเดือนที่ส่งงานแต่ละงวด  
GIpo = ดัชนีราคาท่อเหล็กอบสังกะสี ในเดือนที่เปิดของประกวดราคา  
Pet = ดัชนีราคาท่อ HYDENSITY POLYETHYLENE ในเดือนที่ส่งงานแต่ละงวด  
PEo = ดัชนีราคาท่อ HYDENSITY POLYETHYLENE ในเดือนที่เปิดของประกวดราคา  
Wt = ดัชนีราคาสายไฟฟ้า ในเดือนที่ส่งงานแต่ละงวด  
Wo = ดัชนีราคาสายไฟฟ้า ในเดือนที่เปิดของประกวดราคา

ลงชื่อ



ตรวจ

นายทวีเดช วงศรีลา  
ผู้อำนวยการกองช่าง

ลงชื่อ



เห็นชอบ

นายจักรกฤษ เลไธสง

ผู้อำนวยการกองการศึกษาฯ รักษาราชการ  
ปลัดองค์การบริหารส่วนตำบลเสมาใหญ่

ลงชื่อ

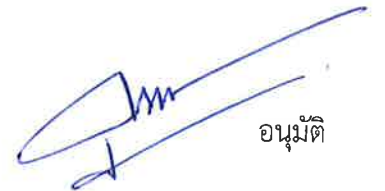

อนุมัติ

นายอุเทน ศรีนोक

นายกองค์การบริหารส่วนตำบลเสมาใหญ่

(ลงชื่อ).....ผู้ว่าจ้าง  
(นายอุเทน ศรีนอก)



(ลงชื่อ).....ผู้รับจ้าง  
(นายสุทธิศักดิ์ พรหมานอก)

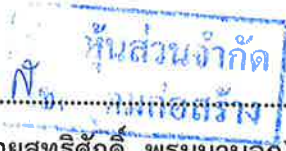

(ลงชื่อ).....พยาน  
(นางสาวทศวรรณ ต่อชีพ)

(ลงชื่อ).....พยาน  
(นางสาวศิริยาภรณ์ บรรดาศักดิ์)

Handwritten signature in blue ink.

กำหนดรายละเอียดเวลาทำการก่อสร้าง

โครงการ ก่อสร้างถนนคอนกรีตเสริมเหล็ก บ้านโนนตัว หมู่ที่ 6

ปริมาณงาน ขนาดกว้าง 5 เมตร ยาว 100 เมตร หรือมีพื้นที่คอนกรีตเสริมเหล็กไม่น้อยกว่า 500.00 ตารางเมตร พร้อมป้ายโครงการจำนวน 1 ป้าย

ลำดับที่	รายละเอียดงาน	ระยะเวลาปฏิบัติงานที่ท่า	ปริมาณโครงการ	ระยะเวลา/วัน	หมายเหตุ
1	งานปรับเกลี่ยแต่งเรียบ	รวม/วัน	รวม	5	
2	งานรองพื้นทาง				
	- งานทรายรองใต้ผิวทางคอนกรีต	รวม/วัน	รวม	5	
3	งานผิวทาง				
	- ผิวทางบอร์ตแลนดซีเมนต์คอนกรีต	รวม/วัน	รวม	70	
4	ป้ายประชาสัมพันธ์	รวม/วัน	รวม	5	รวมเวลาในการส่งพร้อมติดตั้ง
5	ป้ายโครงการ	รวม/วัน	รวม	5	รวมเวลาในการส่งพร้อมติดตั้ง
<b>รวมระยะเวลาดำเนินการโดยประมาณ</b>				<b>90</b>	

(ลงชื่อ).....ผู้ประมาณการ

(นายพิสิษฐ์ สงพรหมราช)

นายช่างโยธาอาวุโส



(เดิมตำแหน่ง) หน่วยงานบริหารสวัสดิการสังคม

นางสม.....(ลงชื่อ)



(นางสม) หน่วยงานสาธารณสุข

นางสม.....(ลงชื่อ)



(นางสม) หน่วยงานสาธารณสุข

นางสม.....(ลงชื่อ)

๙

ผู้ว่าราชการ  
จังหวัด  
เชียงใหม่

(นางสม) หน่วยงานสาธารณสุข

นางสม.....(ลงชื่อ)

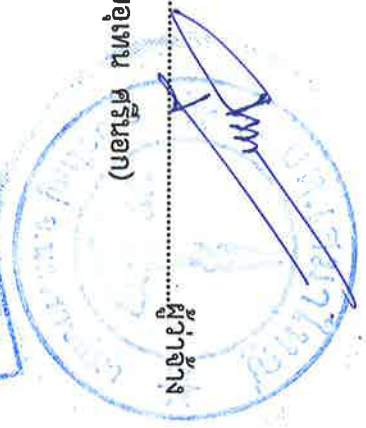

ตัวอย่างป้ายประชาสัมพันธ์หลังการก่อสร้างแล้วเสร็จ



## องค์การบริหารส่วนตำบลเสมาใหญ่

โครงการ : ก่อสร้างถนน ค.ส.ล.บ้านโนนตัว หมู่ที่ 6 สายทางจากบ้านนายสมพร จันภิรมย์ ถึง  
คลองอีสานเขียว

ขอบเขตงาน ขนาดกว้าง 5 เมตร ยาว 100 เมตร หนา 0.15 เมตร หรือมีพื้นที่คอนกรีตเสริม  
เหล็กไม่น้อยกว่า 500 ตารางเมตร

งบประมาณ 340,000 บาท (สามแสนสี่หมื่นบาทถ้วน)

ที่มาของงบประมาณ งบประมาณเงินจ่ายขาดเงินสะสมประจำปีงบประมาณ พ.ศ. 2567

ระยะเวลาคำประกันสัญญา 2 ปี

(เริ่มต้น วันที่ตรวจรับถูกต้องครบถ้วน)

สิ้นสุด วันที่.....

ดำเนินการจากเงินภาษีของท่าน

“โปรดช่วยกันรักษา”

หากพบความชำรุดบกพร่องโปรดแจ้ง โทร 044976218

### หมายเหตุ

- วัสดุที่ใช้ทำแผ่นป้ายให้ใช้แผ่นเหล็ก ขนาดและรายละเอียดตามแบบกำหนด
- ขนาดตัวอักษรกำหนดตามความเหมาะสมและสามารถเห็นได้ชัดเจน อักษรเขียนมีความคงทนถาวรไม่หลุด  
ร่วงง่าย ข้อความตามที่กำหนด
- จุดติดตั้งป้าย ให้คำนึงถึงความเหมาะสมกับสภาพพื้นที่ ลักษณะโครงการที่ดำเนินการแล้วเสร็จ ความ  
สวยงาม และความปลอดภัยแก่ผู้ใช้ประโยชน์จากโครงการ

(ลงชื่อ).....

(นายอุเทน ศรีนोक)

ผู้ว่าจ้าง

(ลงชื่อ).....

(นายสุทธิศักดิ์ พรหมมานอก)

ผู้รับจ้าง

## ตัวอย่างป้ายประชาสัมพันธ์ระหว่างการดำเนินโครงการ

ประกาศ ป้ายประชาสัมพันธ์ชั่วคราว

### โครงการก่อสร้างขององค์การบริหารส่วนตำบลเสมาใหญ่

โทร 044976218

โครงการ ก่อสร้างถนน ค.ส.ล.บ้านโนนตัว หมู่ที่ 6 สายทางจากบ้านนายสมพร จันภิรมย์ ถึง คลองอีสานเขียว  
ปริมาณงาน ขนาดกว้าง 5 เมตร ยาว 100 เมตร หนา 0.15 เมตร หรือมีพื้นที่คอนกรีตเสริมเหล็ก  
ไม่น้อยกว่า 500 ตารางเมตร พร้อมติดตั้งป้าย ประชาสัมพันธ์โครงการ 1 ป้าย  
และป้ายโครงการ 1 ป้าย (รายละเอียดตามแบบกำหนด)

วงเงินงบประมาณที่ตั้งไว้ 342,500 บาท (สามแสนสี่หมื่นสองพันห้าร้อยบาทถ้วน)

ราคากลางค่าก่อสร้าง 341,200 บาท (สามแสนสี่หมื่นหนึ่งพันสองร้อยบาทถ้วน)

วงเงินค่าก่อสร้างตามสัญญา 340,000 บาท (สามแสนสี่หมื่นบาทถ้วน)

ผู้รับจ้าง ห้างหุ้นส่วนจำกัด โชคอุดมก่อสร้าง ที่อยู่เลขที่ 87 หมู่บ้านหนองหัวน้อย หมู่ที่ 5  
ตำบลลุดชาด อำเภอคง จังหวัดนครราชสีมา โทร 0817900014

สัญญาเลขที่ สจ 04/2568 ลงวันที่ 18 ตุลาคม 2567 ระยะเวลาก่อสร้าง 90 วัน  
วันเริ่มสัญญา 19 ตุลาคม 2567 วันสิ้นสุดสัญญา 16 มกราคม 2568

#### คณะกรรมการตรวจรับพัสดุ

1. นายสายนต์ พันธวัง	ประธานกรรมการ	โทร 0973347836
2. นางสาวผ่องศรี ธรรมทอง	กรรมการ	โทร 0898658793
3. นายทวีเดช วงศรีลา	กรรมการ	โทร 0645962469
4. นายเชียม จำปาทอง	กรรมการ	โทร 0801982587
5. นางสาวรณิ เทพคำดี	กรรมการ	โทร 0810629048

#### ผู้ควบคุมงาน

นายพิสิษฐ์ สงพรหมราช นายช่างโยธาอาวุโส โทร 0817252212

### ขอภัยในความไม่สะดวก

#### หมายเหตุ

- วัสดุที่ใช้ทำแผ่นป้ายให้ใช้ไม้อัดหรือป้ายไวนิลขนาดกว้างไม่น้อยกว่า 1.20 เมตร ยาวไม่น้อยกว่า 2.40 เมตร มีเสา
- ขนาดตัวอักษรกำหนดตามความเหมาะสมและสามารถเห็นได้ชัดเจน ใช้พื้นป้ายสีเขียว ตัวหนังสือสีขาว  
อักษรเขียนหรืออักษรสติ๊กเกอร์ไวนิลมาติดตั้งทับโครงป้ายก็ได้ ข้อความตามที่กำหนด
- จุดติดตั้งป้าย ให้คำนึงถึงความเหมาะสมกับสภาพพื้นที่ ความปลอดภัย ความสวยงามแก่ผู้ใช้ประโยชน์

(ลงชื่อ).....ผู้ว่าจ้าง

(นายอุเทน ศรีนอก)

(ลงชื่อ).....ผู้รับจ้าง

(นายสุทธิศักดิ์ พรหมานอก)



ที่ 100922066732

สำนักงานทะเบียนหุ้นส่วนบริษัทกลาง  
กรมพัฒนาธุรกิจการค้า กระทรวงพาณิชย์

## หนังสือรับรอง

ขอรับรองว่าห้างหุ้นส่วนนี้ ได้จดทะเบียนเป็นนิติบุคคล ตามประมวลกฎหมายแพ่งและพาณิชย์

เมื่อวันที่ 23 กันยายน 2547 ทะเบียนนิติบุคคลเลขที่ 0303547003692

ปรากฏข้อความในรายการตามเอกสารทะเบียนนิติบุคคล ณ วันออกหนังสือนี้ ดังนี้

- ชื่อห้างหุ้นส่วน ห้างหุ้นส่วนจำกัด ไชคอุดมก่อสร้าง
- ผู้เป็นหุ้นส่วนของห้างหุ้นส่วน มี 2 คน ตามรายชื่อดังนี้

1. นายสุทธิศักดิ์ พรหมมานอก

ลงทุนด้วย เงิน

จำนวน

4,600,000.00 บาท

2. นายณรงค์ฤทธิ์ จิตนอก

ลงทุนด้วย เงิน

จำนวน

400,000.00 บาท

- หุ้นส่วนผู้จัดการของห้างหุ้นส่วนนี้ มี 1 คน ตามรายชื่อดังนี้

1. นายสุทธิศักดิ์ พรหมมานอก/

- ข้อจำกัดอำนาจหุ้นส่วนผู้จัดการ มีดังนี้ ไม่มี/

5. สำนักงานใหญ่ ตั้งอยู่เลขที่ 87 หมู่บ้าน นนงทวาน้อย หมู่ที่ 5 ตำบลคูขุด อำเภอคง จังหวัดนครราชสีมา/

6. วัตถุประสงค์ของห้างหุ้นส่วนนี้มี 22 ข้อ ดังปรากฏในสำเนาเอกสารแนบท้ายหนังสือรับรองนี้ จำนวน 1 แผ่น โดยมีลายมือชื่อนายทะเบียนซึ่งรับรองเอกสารเป็นสำคัญ

ออกให้ ณ วันที่ 12 เดือน กรกฎาคม พ.ศ. 2567



(นายวิริทย์ พันธุ์รัมย์)

นายทะเบียน

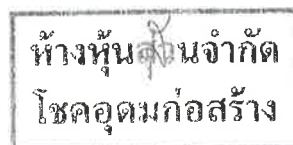
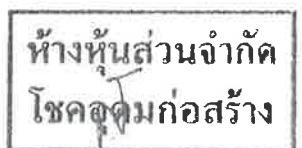

คำเตือน : ผู้ใช้ควรตรวจสอบข้อมูลการทราบท้ายหนังสือรับรองกับนิติบุคคลจริง



(ลงชื่อ).....ผู้ว่าจ้าง  
(นายอุเทน ศรีนอก)

ห้างหุ้นส่วนจำกัด  
โชคอุดมก่อสร้าง

(ลงชื่อ).....ผู้รับจ้าง  
(นายสุทธิศักดิ์ พรหมานอก)

(ลงชื่อ).....พยาน  
(นางสาวทศวรรณ ต่อชีพ)

(ลงชื่อ).....พยาน  
(นางสาวศิริยาภรณ์ บรรดาศักดิ์)



ที่ 100922066732

สำนักงานทะเบียนหุ้นส่วนบริษัทกลาง  
กรมพัฒนาธุรกิจการค้า กระทรวงพาณิชย์

## หนังสือรับรอง

ข้อควรทราบ ประกอบหนังสือรับรอง ฉบับที่ 100922066732

1. นิตยบุคคลนี้ได้ส่งงบการเงินปี 2566
2. หนังสือนี้รับรองเฉพาะข้อความที่ห้าง/บริษัทได้นำมาจดทะเบียนไว้เพื่อผลทางกฎหมายเท่านั้น ข้อเท็จจริงเป็นสิ่งที่ควรหาไว้พิจารณาฐานะ
3. นายทะเบียนอาจเพิกถอนการจดทะเบียน ถ้าปรากฏว่าข้อความอันเป็นสาระสำคัญที่จดทะเบียนไม่ถูกต้อง หรือเป็นเท็จ

ห้างหุ้นส่วนจำกัด  
โชคอุดมก่อสร้าง

ห้างหุ้นส่วนจำกัด  
โชคอุดมก่อสร้าง

ห้างหุ้นส่วนจำกัด  
โชคอุดมก่อสร้าง





(ลงชื่อ).....ผู้ว่าจ้าง  
(นายอุเทน ศรีนอก)

(ลงชื่อ).....ผู้รับจ้าง  
(นายสุทธิศักดิ์ พรหมานอก)



(ลงชื่อ).....พยาน  
(นางสาวทัศนวรรณ ต่อชีพ)

(ลงชื่อ).....พยาน  
(นางสาวศิริยาภรณ์ บรรดาศักดิ์)

ว.2 (วนพิเศษ)

รายละเอียดวัตถุประสงค์

วัตถุประสงค์ทั่วไป

- (1) ซื้อ จัดหา รับ เช่า เช่าซื้อ ก่อกรรมสิทธิ์ ครอบครอง ปรับปรุง ใช้ และการจัดการโดยประการอื่น ซึ่งทรัพย์สินใดๆ ตลอดจน ดอกผลของทรัพย์สินนั้น
- (2) ขาย โอน จำนอง จำนำ แลกเปลี่ยน และจำหน่ายทรัพย์สินโดยประการอื่น
- (3) เป็นนายหน้า ตัวแทน ตัวแทนค้าต่างในกิจการและธุรกิจทุกประเภท เว้นแต่ในธุรกิจประกันภัย การหาสมาชิกให้สมาคม และการค้าหลักทรัพย์
- (4) กู้ยืมเงิน เบิกเงินเกินบัญชีจากธนาคาร นิติบุคคล หรือสถาบันการเงินอื่น และให้กู้ยืมเงินหรือให้เครดิตด้วยวิธีการอื่น

โดยจะมีหลักประกันหรือไม่ก็ตาม รวมทั้งการรับ ออก โอน และสลับหลังตัวเงิน หรือตราสารที่เปลี่ยนมือได้อีก เว้นแต่ในธุรกิจธนาคาร ธุรกิจเงินทุน และธุรกิจ เครดิตฟองซิเอร์

- (5) ทำการจัดตั้งสำนักงานสาขาหรือแต่งตั้งตัวแทน ทั้งภายในและภายนอกประเทศ
- (6) เข้าเป็นหุ้นส่วนจำกัดความรับผิดชอบในห้างหุ้นส่วนจำกัด เป็นผู้ถือหุ้นในบริษัทจำกัด และบริษัทมหาชนจำกัด

วัตถุประสงค์ประกอบธุรกิจบริการ

(7) ประกอบกิจการรับเหมาก่อสร้างอาคาร อาคารพาณิชย์ อาคารที่พักอาศัย สถานที่ทำการ ถนน สะพาน เขื่อน อุโมงค์ และงานก่อสร้างอย่างอื่นทุกชนิด รวมทั้งรับทำงานโยธาทุกประเภท

(8) ประกอบกิจการโรงแรม กภัตตาคาร บาร์ ไนท์คลับ

(9) ประกอบกิจการขนส่งและขนถ่ายสินค้า และคนโดยสารทั้งทางบก ทางน้ำ ทางอากาศ ทั้งภายในประเทศ และระหว่างประเทศ รวมทั้งรับบริการนำของออกจากท่าเรือตามพิธีศุลกากรและการจัดระวางการขนส่งทุกชนิด

(10) ประกอบกิจการนำเที่ยว รวมทั้งธุรกิจที่เกี่ยวข้องกับการนำเที่ยวทุกชนิด

(11) ประกอบกิจการบริการจัดเก็บ รวบรวม จัดทำ จัดพิมพ์และเผยแพร่สถิติ ข้อมูลในทางเกษตรกรรม อุตสาหกรรม พาณิชยกรรม การเงิน การตลาด รวมทั้งวิเคราะห์และประเมินผลในการดำเนินธุรกิจ

(12) ประกอบกิจการบริการทางด้านกฎหมาย ทางบัญชี ทางวิศวกรรม ทางสถาปัตยกรรม รวมทั้งกิจการโฆษณา

(13) ประกอบธุรกิจบริการรับค่าประกันหนี้สิน ความรับผิดชอบ และการปฏิบัติตามสัญญาของบุคคลอื่น รวมทั้งรับบริการค้าประกันบุคคล ซึ่งเดินทางเข้ามาในประเทศหรือเดินทางออกไปต่างประเทศตามกฎหมายว่าด้วย คนเข้าเมือง กฎหมายว่าด้วยภาษีอากร และกฎหมายอื่น

(14) ประกอบธุรกิจบริการรับเป็นที่ปรึกษาและให้คำแนะนำปัญหาเกี่ยวกับด้านบริหารงานพาณิชยกรรม อุตสาหกรรม รวมทั้งปัญหาการผลิต การตลาดและจัดจำหน่าย

(15) ประกอบธุรกิจบริการรับเป็นผู้จัดการและดูแลผลประโยชน์ เก็บผลประโยชน์และจัดการทรัพย์สินให้บุคคลอื่น

(16) ประกอบกิจการโรงพยาบาลเอกชน สถานพยาบาล รับรักษาคนไข้และผู้ป่วยเจ็บ รับทำการฝึกสอนและอบรมทางด้านวิชาการเกี่ยวกับการแพทย์ การอนามัย

(17) ประกอบกิจการจัดสร้างและจัดจำหน่ายภาพยนตร์ โรงภาพยนตร์ และโรงมหรสพอื่น สถานพักตากอากาศ สนามกีฬา สระว่ายน้ำ โบว์ลิ่ง

(18) ประกอบกิจการให้บริการซ่อมแซม บำรุงรักษา ตรวจสอบ อัดฉีด พ่นน้ำยาแก๊สน้ำสำหรับยานพาหนะทุกประเภท รวมทั้งบริการติดตั้ง ตรวจสอบ และแก้ไขอุปกรณ์ ป้องกันวินาศภัยทุกประเภท

(19) ประกอบกิจการซักรีดเสื้อผ้า ตัดผม แต่งผม เสริมสวย

(20) ประกอบกิจการรับจ้างถ่ายรูป ล้างอัด ขยายรูป รวมทั้งเอกสาร

(21) ประกอบกิจการสถานบริการอาบอบนวด

(22) ประกอบกิจการประมูลเพื่อรับจ้างทำของ ตามวัตถุประสงค์ทั้งหมด ให้แก่บุคคล คณะบุคคล นิติบุคคล ส่วนราชการ และองค์การของรัฐ

ห้างหุ้นส่วนจำกัด โชคอุดมก่อสร้าง

หุ้นส่วนจำกัด โชคอุดมก่อสร้าง

ห้างหุ้นส่วนจำกัด โชคอุดมก่อสร้าง



(ลงชื่อ).....ผู้ว่าจ้าง  
(นายอุเทน ศรีนอก)

ห้างหุ้นส่วนจำกัด  
โชคอุดมก่อสร้าง

(ลงชื่อ).....ผู้รับจ้าง  
(นายสุทธิศักดิ์ พรหมานอก)

(ลงชื่อ).....พยาน  
(นางสาวทศวรรณ ต่อชีพ)

(ลงชื่อ).....พยาน  
(นางสาวศิริยาภรณ์ บรรดาศักดิ์)

ทะเบียนเลขที่ 0307334703699



ทบพ. นก. 0461

กรมพัฒนาธุรกิจการค้า  
ใบสำคัญแสดงการจดทะเบียนห้างหุ้นส่วนบริษัท

ใบสำคัญนี้ออกให้เพื่อแสดงว่า

ห้างหุ้นส่วนจำกัด ไชคอุดมก่อสร้าง

ได้จดทะเบียนเป็นนิติบุคคลตามประมวลกฎหมายแพ่งและพาณิชย์

ณ สำนักงานทะเบียนหุ้นส่วนบริษัทจังหวัดนครราชสีมา

เมื่อวันที่ 23 กันยายน 2547

ห้างหุ้นส่วนจำกัด  
ไชคอุดมก่อสร้าง

ออกให้ ณ วันที่ 23 กันยายน 2547

ห้างหุ้นส่วนจำกัด  
ไชคอุดมก่อสร้าง

หุ้นส่วนจำกัด  
N ไชคอุดมก่อสร้าง



(ลงชื่อ)..........ผู้ว่าจ้าง  
(นายอุเทน ศรีนอก)

(ลงชื่อ)..........  
(นายสุทธิศักดิ์ พรหมานอก)

(ลงชื่อ)..........พยาน  
(นางสาวทศพรณ ต่อชีพ)

(ลงชื่อ)..........พยาน  
(นางสาวศรียาภรณ์ บรรดาศักดิ์)

e-GP 03-0102

วันที่แจ้งลงทะเบียน 18/02/2556

แบบแสดงการลงทะเบียนในระบบ e-GP

วันที่อนุมัติ 15/05/2556

ลำดับการลงทะเบียน M-2556-008960

วันที่เริ่มใช้งาน 31/05/2556

สำหรับผู้ประกอบการที่จะทำธุรกรรมกับภาครัฐ

1. เลขประจำตัวผู้เสียภาษีอากร(0303547003692) ประเภทผู้ประกอบการ นิติบุคคล

2. ชื่อสถานประกอบการ ห้างหุ้นส่วนจำกัด โชคอุดมก่อสร้าง  
ชื่อภาษาอังกฤษ (ถ้ามี) SHOKUDOM KORSANG LIMITED PARTNERSHIP

3. ที่ตั้งสำนักงาน : อาคาร ชั้นที่ หมู่บ้าน หนองหัวน้อย  
เลขที่ 87 หมู่ที่ 5 ตรอก/ซอย ถนน  
ตำบล/แขวง ภูซาด อำเภอ/เขต คง จังหวัด นครราชสีมา  
รหัสไปรษณีย์ 30260 โทรศัพท์ 0817900014 อีเมล Chokaudam@hotmail.com

4. กรณีบุคคลธรรมดา  
(เลขประจำตัวประชาชน - )

วัน/เดือน/ปีเกิด สัญชาติ ไทย

5. กรณีนิติบุคคล  
ทะเบียนนิติบุคคลเลขที่ 0303547003692  
วันเดือนปีที่จดทะเบียน 23/09/2547  
จดทะเบียนที่  
ทุน  
(1) เงินทุนจดทะเบียน 5000000.00 (บาท)  
(2) ทุนจดทะเบียนที่ชำระแล้ว 0.00 (บาท)

6. ประเภทของการประกอบกิจการ

ประเภทกิจการ	ประเภทสินค้าและหรือบริการ
<input checked="" type="checkbox"/> ผลิต	<input checked="" type="checkbox"/> วัสดุครุภัณฑ์
<input checked="" type="checkbox"/> ส่งออก	<input checked="" type="checkbox"/> ที่ดินและสิ่งก่อสร้าง
<input checked="" type="checkbox"/> ขายส่ง	<input checked="" type="checkbox"/> จ้างก่อสร้าง
<input checked="" type="checkbox"/> ขายปลีก	<input checked="" type="checkbox"/> จ้างเหมา
<input checked="" type="checkbox"/> ให้บริการ	<input checked="" type="checkbox"/> เช่า
	<input checked="" type="checkbox"/> จ้างที่ปรึกษา
	<input checked="" type="checkbox"/> จ้างออกแบบและควบคุม

- กรณีผู้ลงทะเบียนลงข้อมูลหรือรูปภาพที่ไม่เหมาะสมในระบบการจัดซื้อจัดจ้างภาครัฐ จะถูกลบโทษเป็นผู้ทำงาน
- กรณีผู้ลงทะเบียนกระทำการใดๆอันเป็นการลวงละเมิดสิทธิในทรัพย์สินทางปัญญา ผู้ลงทะเบียนจะต้องรับผิดชอบแต่เพียงผู้เดียว

หมายเหตุ : แบบแสดงการลงทะเบียนในระบบ e-GP สามารถนำไปยื่นพร้อมเอกสารการเสนอราคา กับหน่วยงานภาครัฐ ตั้งแต่วันที่ 1 เมษายน 2556 เป็นต้นไป สำหรับการแจ้งข้อ  
จัดจ้างที่มีมูลค่าตั้งแต่ 2,000,000 บาท (สองล้านบาท) ขึ้นไป ทั้งนี้เพื่อให้เป็นไปตามประกาศคณะกรรมการป้องกันและปราบปรามการทุจริตแห่งชาติ  
เรื่องหลักเกณฑ์และวิธีการจัดทำ และแสดงบัญชี รายการรับจ่ายของโครงการที่บุคคลหรือนิติบุคคลเป็นผู้สัญญา กับหน่วยงานของรัฐ พ.ศ. 2554  
เพิ่มเติมที่กำหนดให้ผู้ที่จะเข้าเป็นผู้สัญญากับหน่วยงานภาครัฐที่สัญญามีมูลค่าตามจำนวนเงินดังกล่าวต้องลงทะเบียนในระบบ e-GP

ห้างหุ้นส่วนจำกัด  
โชคอุดมก่อสร้าง

วันที่บันทึกที่ 13/06/2566 เวลา 09:52:38 น. รหัส 7ym5GJ

ห้างหุ้นส่วนจำกัด  
โชคอุดมก่อสร้าง

ห้างหุ้นส่วนจำกัด  
โชคอุดมก่อสร้าง



(ลงชื่อ).....ผู้ว่าจ้าง  
(นายอุเทน ศรีนอก)

ห้างหุ้นส่วนจำกัด  
โชคอุดมก่อสร้าง

(ลงชื่อ).....ผู้รับจ้าง  
(นายสุทธิศักดิ์ พรหมานอก)

(ลงชื่อ).....พยาน  
(นางสาวทศวรรณ ต่อชีพ)

(ลงชื่อ).....พยาน  
(นางสาวศิริยาภรณ์ บรรดาศักดิ์)

THAI  
SME-GP

สสว. ➤

สำนักงานส่งเสริมวิสาหกิจ  
ขนาดกลางและขนาดย่อม  
21 ถนนวิภาวดีรังสิต  
แขวงจอมพล เขตจตุจักร  
กรุงเทพฯ 10900

ที่ 4090/2567

หนังสือรับรองการขึ้นทะเบียนผู้ประกอบการ SME  
เพื่อการจัดซื้อจัดจ้างภาครัฐ (THAI SME-GP)

สำนักงานส่งเสริมวิสาหกิจขนาดกลางและขนาดย่อม (สสว.) ขอรับรองว่า  
นาย สุทธิศักดิ์ พรหมมานอก  
ชื่อสถานประกอบการ ห้างหุ้นส่วนจำกัด โชคอุดมก่อสร้าง  
ภาคธุรกิจ: ภาคบริการ ขนาดธุรกิจ: ขนาดย่อม (SMALL)

ผู้ประกอบการ	เลขทะเบียน	
นิติบุคคล	เลขทะเบียนพาณิชย์	0303547003692
	หรือเลขประจำตัวผู้เสียภาษีอากร	
	วันที่อนุมัติ	1 กรกฎาคม 2567

เป็นผู้ประกอบการวิสาหกิจขนาดกลางและขนาดย่อม (SME) ที่ได้ขึ้นบัญชีรายการ  
พัสดุ และบัญชีรายชื่อไว้กับสำนักงานส่งเสริมวิสาหกิจขนาดกลางและขนาดย่อม (สสว.) ตาม  
ข้อกำหนดในกฎกระทรวงกำหนดพัสดุและวิธีการจัดซื้อจัดจ้างพัสดุที่รัฐต้องการส่งเสริมหรือ  
สนับสนุน (ฉบับที่ 2) พ.ศ. 2563 เมื่อวันที่ 1 กรกฎาคม 2567 และมีผลจนถึงวันที่ 30  
มิถุนายน 2568

ห้างหุ้นส่วนจำกัด  
โชคอุดมก่อสร้าง



นายชาวันย์ สวัสดิ์-ชูโต

รองผู้อำนวยการ

สำนักงานส่งเสริมวิสาหกิจขนาดกลางและขนาดย่อม  
นายทะเบียน

หมายเหตุ: กรณีผู้ประกอบการเป็นนิติบุคคล สสว. ได้พิจารณาการเป็นวิสาหกิจขนาดกลางและขนาดย่อม  
ตามกฎกระทรวงกำหนดลักษณะของวิสาหกิจขนาดกลางและขนาดย่อม พ.ศ. 2562  
ตามที่ระบุไว้ในงบการเงินของผู้ประกอบการ ปี 2566

ห้างหุ้นส่วนจำกัด  
โชคอุดมก่อสร้าง



สแกน QR Code นี้เพื่อตรวจสอบข้อมูลหนังสือรับรองการขึ้นทะเบียนผู้ประกอบการ SME

(ลงชื่อ)..........ผู้ว่าจ้าง  
(นายอุเทน ศรีนอก)

(ลงชื่อ)..........  
(นายสุทธิศักดิ์ พรหมานอก)

(ลงชื่อ)..........พยาน  
(นางสาวทัศนวรรณ ต่อชีพ)

(ลงชื่อ)..........พยาน  
(นางสาวศิริยาภรณ์ บรรดาศักดิ์)



เลขประจำตัวผู้เสียภาษีอากร

๑-๓๐๓๑-๔๗๐๖๓-๕๑-๒

ภ.พ.20

ใบทะเบียนภาษีมูลค่าเพิ่ม

ชื่อผู้ประกอบการ: บริษัท ส่วนจำกัด โทรคมนาคมกลาง

ชื่อสถานประกอบการ: บริษัท ส่วนจำกัด โทรคมนาคมกลาง

เป็น  สำนักงานใหญ่  สาขาที่

ที่ตั้ง: ..... ห้างเลขที่: ..... ชั้นที่: .....

เลขที่: ๘๗

ถนน

อำเภอ/เขต: คง

รหัสไปรษณีย์: ๓๐๒๕๐ โทรศัพท์: .....

วันที่ได้เป็นผู้ประกอบการจดทะเบียน: ๒๙ กันยายน ๒๕๔๗

ออกให้เมื่อวันที่: ๕ ธ.ค. ๒๕๔๗

ผู้ออกทะเบียน: (นางประไพรัตน์ นาคผล)   
 (นักษัตรการสรรพากรชำนาญการพิเศษ)

ตำแหน่ง: ศึกษาราชการแทน

ตราประทับที่นครราชสีมา

คำเตือน

ใบทะเบียนภาษีมูลค่าเพิ่มนี้ใช้ได้เฉพาะผู้ประกอบการ และเฉพาะกิจการประกอบกิจการที่ระบุไว้เท่านั้น และต้องแสดงให้ ๓ ที่ดินแยกซึ่งยังไม่โอนสถานประกอบการ  
เป็นราชการประกอบการ ภาษีมูลค่าเพิ่ม หรือชำระคืนภาษีมูลค่าเพิ่ม ผู้ที่ชำระคืนภาษีมูลค่าเพิ่ม ต้องยื่นคำขอรับใบแทนภายใน ๑๕ วัน นับแต่วันที่ทราบถึงการถูกอายัด ผู้ที่อายัดภาษีมูลค่าเพิ่ม

ห้างหุ้นส่วนจำกัด  
โทรคมนาคมกลาง จำกัด

โทรคมนาคมกลาง

ห้างหุ้นส่วนจำกัด  
โทรคมนาคมกลาง

๗

(ได้เบ็ดเตล็ดแบบ ที่ประธานาธิบดีของนาง)

นางอม ..... (ลงชื่อ)

(M. นีลิตา ประธานาธิบดีของนาง)

นางอม ..... (ลงชื่อ)

(เบตนากรม ดิบบุรีเฟื่องนาง)

นางอม ..... (ลงชื่อ)



(เบตนากรม นางเออนาง)

นางอม ..... (ลงชื่อ)

บัตรประชาชน Thai National ID Card  
 Identification Number 1 3012 00004 73 1

นาย สุทธิศักดิ์ พรหมมานอก  
 Mr. S. Pr...

ชื่อ นามสกุล สุทธิศักดิ์ พรหมมานอก  
 ชื่อ นามสกุล Pr...

เกิดวันที่ 28 ก.พ. 2527  
 Date of Birth 28 Feb. 1984

สถานที่เกิด กรุงเทพมหานคร  
 Date of Birth 27 Feb. 2574

เลขประจำตัวประชาชน 1 3012 00004 73 1



ห้ามหุ้นส่วนจำกัด  
 โฉมก่อนสร้าง

28

ห้ามหุ้นส่วนจำกัด  
 โฉมก่อนสร้าง

ห้ามหุ้นส่วนจำกัด  
 โฉมก่อนสร้าง



(ลงชื่อ).....ผู้ว่าจ้าง  
(นายอุเทน ศรีนอก)

ห้างหุ้นส่วนจำกัด  
โชคอุดมก่อสร้าง

(ลงชื่อ).....ผู้รับจ้าง  
(นายสุทธิศักดิ์ พรหมานอก)

(ลงชื่อ).....พยาน  
(นางสาวทัศนวรรณ ต่อชีพ)

(ลงชื่อ).....พยาน  
(นางสาวศรียาภรณ์ บรรดาศักดิ์)



หนังสือรับรองผลงาน

ที่ นม ๓๖๖๐๒/๑๙๗

ที่ทำการองค์การบริหารส่วนตำบลตะขบ  
ตำบลตะขบ อำเภอปรางค์กู่  
จังหวัดนครราชสีมา ๓๐๑๕๐

หนังสือรับรองฉบับนี้ให้ไว้เพื่อรับรองว่า ห้างหุ้นส่วนจำกัด โชคอุดมก่อสร้าง ดำเนินการรับจ้าง  
ก่อสร้างโครงการก่อสร้างถนนคอนกรีตเสริมเหล็ก สายทางเริ่มจากบ้านนายสุรสิทธิ์ ตากกระโทกถึงโรงเรียนบ้านโคก  
สำราญ หมู่ ๑๐ กว้าง ๖ เมตร ยาว ๑,๖๕๐ เมตร หน้า ๐.๑๕ เมตร ไหล่ทางลงหินคลุกข้างละ ๐.๓๐ เมตร หรือมี  
พื้นที่ไม่น้อยกว่า ๗,๕๐๐ ตารางเมตร องค์การบริหารส่วนตำบลตะขบ อำเภอปรางค์กู่ จังหวัดนครราชสีมา  
จำนวนเงิน ๓,๙๗๐,๐๐๐ (สามล้านเก้าแสนเจ็ดหมื่นบาทถ้วน) สัญญาเลขที่ ๑/๒๕๖๕ ลงวันที่ ๑ เดือนพฤศจิกายน  
พ.ศ.๒๕๖๕ ระยะเวลาตามสัญญาจ้าง ๑๒๐ วัน คณะกรรมการได้ตรวจรับงานจ้างเสร็จเรียบร้อย ถูกต้อง ครบถ้วน  
ตามรูปแบบ แล้วเมื่อวันที่ ๑๕ เดือนมีนาคม พ.ศ.๒๕๖๕ จึงออกหนังสือรับรองให้ไว้เป็นสำคัญ

ให้ไว้ ณ วันที่ ๑๕ เดือนมีนาคม พ.ศ.๒๕๖๕

ห้างหุ้นส่วนจำกัด  
โชคอุดมก่อสร้าง



ห้างหุ้นส่วนจำกัด  
โชคอุดมก่อสร้าง

หุ้นส่วนจำกัด  
โชคอุดมก่อสร้าง

(ลงชื่อ).....ผู้ว่าจ้าง  
(นายอุเทน ศรีนอก)

(ลงชื่อ).....ผู้รับจ้าง  
(นายสุทธิศักดิ์ พรหมานอก)



(ลงชื่อ).....พยาน  
(นางสาวทัศนวรรณ ต่อชีพ)

(ลงชื่อ).....พยาน  
(นางสาวศิริยาภรณ์ บรรดาศักดิ์)

ตัวอย่างรายงานการใช้วัสดุที่ผลิตภายในประเทศ  
 ตารางรายงานจัดทำแผนการใช้วัสดุที่ผลิตภายในประเทศ  
 โครงการก่อสร้างถนน ค.ส.ล. บ้านโนนตัว หมู่ที่ 6 สายทางจากบ้านนายสมพร จันภิรมย์ ถึง คลองอีสานเขียว  
 รายการวัสดุหรือครุภัณฑ์ที่ใช้ในโครงการ  
 แผนการใช้วัสดุที่ผลิตภายในประเทศ

ที่	รายการ	จำนวน (หน่วย)	ราคาต่อ หน่วย(บาท)	เป็นเงิน (รวม)	วัสดุใน ประเทศ	วัสดุ ต่างประเทศ
1	งานปรับเกลี่ยแต่งเรียบ	ตร.ม.				
2	งานรองพื้นทาง					
	งานทรายรองใต้ผิวทางคอนกรีต	ลบ.ม.				
3	งานผิวทาง					
	ผิวทางพอร์ตแลนด์ซีเมนต์คอนกรีต	ตร.ม.				
	หนา 0.15 ซม. เสริมเหล็ก WIRE MASH					
	รอยต่อเพื่อหดตามขวาง (CONTRACTION JOINT) (RB 15 มม.)	ม.				
	รอยต่อตามยาว (ถนนกว้าง 5 ม.) (LONGITUDINAL JOINT) (DB 16 มม.)	ม.				
	รอยต่อเพื่อการขยายตัว (ถนนกว้าง 5 ม.) (EXPENSION JOINT) (RB 19 มม.)	ม.				
รวม						
อัตรา (ร้อยละ)						

(ลงชื่อ).....  
( )

ตำแหน่งส่วนจำกัด

(ลงชื่อ).....ผู้ว่าจ้าง

(นายอเทพ ศรีนอก)



(ลงชื่อ).....ผู้รับจ้าง

(นายสุทธิศักดิ์ พรหมานอก)



(ลงชื่อ).....พยาน

(นางสาวทศวรรณ ต่อชีพ)

*ทศวรรณ*

(ลงชื่อ).....พยาน

(นางสาวศิริยาภรณ์ บรรดาศักดิ์)

*ศิริยาภรณ์*