



สัญญาจ้างก่อสร้าง

สัญญาเลขที่ สจ ๑๓/๒๕๖๘

สัญญาฉบับนี้ทำขึ้น ณ องค์การบริหารส่วนตำบลเสมาใหญ่ ตำบล/แขวง เสมาใหญ่ อำเภอ/เขต บัวใหญ่ จังหวัด นครราชสีมา เมื่อวันที่ ๒๓ ธันวาคม ๒๕๖๗ ระหว่าง องค์การบริหารส่วนตำบลเสมาใหญ่ โดย นายอุเทน ศรีนอก ซึ่งต่อไปใน สัญญาเรียกว่า "ผู้ว่าจ้าง" ฝ่ายหนึ่ง กับ ห้างหุ้นส่วนจำกัด โชคอุดมก่อสร้าง ซึ่งจดทะเบียนเป็นนิติบุคคลณ สำนักงานทะเบียน หุ้นส่วนบริษัท จังหวัดนครราชสีมา กรมพัฒนาธุรกิจการค้า กระทรวงพาณิชย์ มีสำนักงานใหญ่อยู่ หมู่บ้าน หนองหว้าน้อย เลขที่ ๘๗ หมู่ ๕ ตำบล/แขวง คูขาด อำเภอ/เขต คง จังหวัด นครราชสีมา โดยนายสุทธิศักดิ์ พรหมมานอก ผู้มีอำนาจลงนามผูกพัน นิติบุคคลปรากฏตามหนังสือรับรองของ สำนักงานทะเบียนหุ้นส่วนบริษัท จังหวัดนครราชสีมา กรมพัฒนาธุรกิจการค้า กระทรวงพาณิชย์ ที่ ๑๐๐๙๒๒๐๖๖๗๓๒ ลงวันที่ ๑๒ กรกฎาคม ๒๕๖๗ แนบท้ายสัญญานี้ ซึ่งต่อไปในสัญญานี้เรียกว่า "ผู้รับจ้าง" อีก ฝ่ายหนึ่ง

คู่สัญญาได้ตกลงกันมีข้อความดังต่อไปนี้

ข้อ ๑. ข้อตกลงว่าจ้าง

ผู้ว่าจ้างตกลงจ้างและผู้รับจ้างตกลงรับจ้างทำงาน ปรับปรุงถนนคอนกรีตเสริมเหล็ก บ้านหญ้าคา หมู่ที่ ๒ สายทางจากบ้านนายสมศักดิ์ ไชยนอก ถึง บ้านนางเสงี่ยม พันธุ์สวัสดิ์ โดยวิธีเฉพาะเจาะจง ณ สายทางจากบ้านนายสมศักดิ์ ไชยนอก ถึง บ้านนางเสงี่ยม พันธุ์สวัสดิ์ ตำบล/แขวง เสมาใหญ่ อำเภอ/เขต บัวใหญ่ จังหวัด นครราชสีมา รายละเอียด ดังนี้

ขอบเขตงาน ขนาดกว้าง ๓.๕๐ เมตร ยาว ๙๐ เมตร หนา ๐.๑๕ เมตร หรือมีพื้นที่คอนกรีตเสริมเหล็ก ไม่น้อยกว่า ๓๑๕ ตารางเมตร พร้อมลงหินคลุกไหลทางข้างละ ๐.๕๐ เมตร ยาว ๒๘ เมตร รายละเอียดตามประมาณราคาและแบบแปลนที่ อบต. เสมาใหญ่กำหนด ตามข้อกำหนดและเงื่อนไขแห่งสัญญานี้รวมทั้งเอกสารแนบท้ายสัญญา

ผู้รับจ้างตกลงที่จะจัดหาแรงงานและวัสดุ เครื่องมือเครื่องใช้ ตลอดจนอุปกรณ์ต่างๆ ชนิดดีเพื่อใช้ในการ งานจ้างตามสัญญานี้

ข้อ ๒. เอกสารอันเป็นส่วนหนึ่งของสัญญา

เอกสารแนบท้ายสัญญาดังต่อไปนี้ให้ถือเป็นส่วนหนึ่งของสัญญานี้

๒.๑ ผนวก ๑ แบบรูป จำนวน ๖ (หก) หน้า

๒.๒ ผนวก ๒ รายการละเอียด จำนวน ๔ (สี่) หน้า

๒.๓ ผนวก ๓ ใบแจ้งปริมาณงานและราคา จำนวน ๑ (หนึ่ง) หน้า

๓

๒.๔ ผนวก ๔ ใบเสนอราคา จำนวน ๑ (หนึ่ง) หน้า

๒.๕ ผนวก ๕ สูตรค่า K จำนวน ๒ (สอง) หน้า

๒.๖ ผนวก ๖ ตารางกำหนดรายละเอียดเวลาทำการก่อสร้าง จำนวน ๑ (หนึ่ง) หน้า

๒.๗ ผนวก ๗ ตัวอย่างป้ายประชาสัมพันธ์โครงการ จำนวน ๒ (สอง) หน้า

๒.๘ ผนวก ๘ เอกสารผู้รับจ้าง จำนวน ๑๐ (สิบ) หน้า

๒.๙ ผนวก ๙ แบบตัวอย่างแผนการใช้พัสดุที่ผลิตภายในประเทศไม่น้อยกว่าร้อยละ ๖๐ ของมูลค่าที่จะใช้งานก่อสร้างทั้งหมดตามสัญญา ฯ โดยจัดส่งให้ผู้ว่าจ้าง ภายในวันที่ ๒๑ กุมภาพันธ์ ๒๕๖๘

ความใดในเอกสารแนบท้ายสัญญาที่ขัดหรือแย้งกับข้อความในสัญญานี้ ให้ใช้ข้อความในสัญญานี้บังคับ และในกรณีที่เอกสารแนบท้ายสัญญาขัดแย้งกันเอง ผู้รับจ้างจะต้องปฏิบัติตามคำวินิจฉัยของผู้ว่าจ้าง คำวินิจฉัยของผู้ว่าจ้างให้ถือเป็นที่สุด และผู้รับจ้างไม่มีสิทธิเรียกร้องค่าจ้าง ค่าเสียหายหรือค่าใช้จ่ายใดๆ เพิ่มเติมจากผู้ว่าจ้างทั้งสิ้น

ข้อ ๓. หลักประกันการปฏิบัติตามสัญญา

ในขณะที่ทำสัญญานี้ผู้รับจ้างได้นำหลักประกันเป็น หนังสือค้ำประกันของธนาคาร เป็นจำนวนเงิน ๑๐,๐๐๐.๐๐ บาท (หนึ่งหมื่นบาทถ้วน) ซึ่งเท่ากับร้อยละ ๕ (ห้า) ของราคาค่าจ้างตามสัญญา มามอบให้แก่ผู้ว่าจ้างเพื่อเป็นหลักประกันการปฏิบัติตามสัญญานี้

กรณีผู้รับจ้างใช้หนังสือค้ำประกันมาเป็นหลักประกันการปฏิบัติตามสัญญา หนังสือค้ำประกันดังกล่าวจะต้องออกโดยธนาคารที่ประกอบกิจการในประเทศไทย หรือโดยบริษัทเงินทุนหรือบริษัทเงินทุนหลักทรัพย์ที่ได้รับอนุญาตให้ประกอบกิจการเงินทุนเพื่อการพาณิชย์และประกอบธุรกิจ ค้ำประกันตามประกาศของธนาคารแห่งประเทศไทย ตามรายชื่อบริษัทเงินทุนที่ธนาคารแห่งประเทศไทยแจ้งเวียนให้ทราบตามแบบที่คณะกรรมการนโยบายการจัดซื้อจัดจ้างและการบริหารพัสดุภาครัฐกำหนดหรืออาจเป็นหนังสือค้ำประกันอิเล็กทรอนิกส์ตามวิธีการที่กรมบัญชีกลางกำหนดก็ได้ และจะต้องมีอายุการค้ำประกันตลอดไปจนกว่าผู้รับจ้างพ้นข้อผูกพันตามสัญญานี้

หลักประกันที่ผู้รับจ้างนำมามอบให้ตามวรรคหนึ่ง จะต้องมีอายุครอบคลุมความรับผิดชอบทั้งปวงของผู้รับจ้างตลอดอายุสัญญา ถ้าหลักประกันที่ผู้รับจ้างนำมามอบให้ดังกล่าวลดลงหรือเสื่อมค่าลง หรือมีอายุไม่ครอบคลุมถึงความรับผิดชอบของผู้รับจ้างตลอดอายุสัญญา ไม่ว่าจะด้วยเหตุใดๆ ก็ตาม รวมถึงกรณี ผู้รับจ้างส่งมอบงานล่าช้าเป็นเหตุให้ระยะเวลาแล้วเสร็จหรือวันครบกำหนดความรับผิดชอบในความชำรุดบกพร่องตามสัญญาเปลี่ยนแปลงไป ไม่ว่าจะเกิดขึ้นคราวใด ผู้รับจ้างต้องหาหลักประกันใหม่หรือหลักประกันเพิ่มเติมให้มีจำนวนครบถ้วนตามวรรคหนึ่งนำมามอบให้แก่ผู้ว่าจ้างภายใน ๑๕ (สิบห้า) วัน นับถัดจากวันที่ได้รับแจ้งเป็นหนังสือจากผู้ว่าจ้าง

หลักประกันที่ผู้รับจ้างนำมามอบไว้ตามข้อนี้ ผู้ว่าจ้างจะคืนให้แก่ผู้รับจ้าง โดยไม่มีดอกเบี้ย เมื่อผู้รับจ้างพ้นจากข้อผูกพัน และความรับผิดชอบทั้งปวงตามสัญญานี้แล้ว

ข้อ ๔ (ข) ค่าจ้างและการจ่ายเงิน

ผู้ว่าจ้าง ตกลงจ่าย และผู้รับจ้างตกลงรับเงินค่าจ้างจำนวนเงิน ๒๐๐,๐๐๐.๐๐ บาท (สองแสนบาทถ้วน) ซึ่งได้รวมภาษีมูลค่าเพิ่ม จำนวน ๑๓,๐๘๔.๑๑ บาท (หนึ่งหมื่นสามพันแปดสิบสี่บาทสิบเอ็ดสตางค์) ตลอดจน ภาษีอากร



๙

อื่น ๆ และค่าใช้จ่ายทั้งปวงด้วยแล้ว โดยถือราคาเหมารวม เป็นเกณฑ์ และกำหนดการจ่ายเงิน เป็นงวด ๆ ดังนี้

งวดที่ ๑ เป็นจำนวนเงิน ๒๐๐,๐๐๐.๐๐ บาท (สองแสนบาทถ้วน) เมื่อผู้รับจ้างได้ปฏิบัติงาน ปรับปรุง ถนนคอนกรีตเสริมเหล็ก บ้านหล้าคา หมู่ที่ ๒ สายทางจากบ้านนายสมศักดิ์ ไชยนอก ถึง บ้านนางเสียม พันธุ์สวัสดิ์ เมื่อได้ส่งมอบงานครบถ้วนตามสัญญานั้น ให้แล้วเสร็จภายใน ๒๓ มีนาคม ๒๕๖๘

ข้อ ๕. เงินค่าจ้างล่วงหน้า

ผู้ว่าจ้างตกลงจ่ายเงินค่าจ้างล่วงหน้าให้แก่ผู้รับจ้างเป็นจำนวนเงิน - บาท ซึ่งเท่ากับร้อยละ - ของราคา ค่าจ้าง ตามสัญญาที่ระบุไว้ในข้อ ๔

เงินค่าจ้างล่วงหน้าดังกล่าวจะจ่ายให้ภายหลังจากที่ผู้รับจ้างได้วางหลักประกันการรับเงินค่าจ้างล่วงหน้าเป็นหนังสือค้ำประกันหรือหนังสือค้ำประกันอิเล็กทรอนิกส์ของธนาคารภายในประเทศ หรือพันธบัตรรัฐบาลไทย ตามจำนวนเงินค่าจ้างล่วงหน้านั้นให้แก่ผู้ว่าจ้าง ผู้รับจ้างจะต้องออกใบเสร็จรับเงินค่าจ้างล่วงหน้า ตามแบบที่ผู้ว่าจ้างกำหนดให้ และผู้รับจ้างตกลงที่จะกระทำตามเงื่อนไขอันเกี่ยวกับการใช้จ่ายและการใช้คืนเงินค่าจ้างล่วงหน้าดังกล่าวนี้

๕.๑ ผู้รับจ้างจะใช้เงินค่าจ้างล่วงหน้าเพื่อเป็นค่าใช้จ่ายในการปฏิบัติงานตามสัญญาเท่านั้นหากผู้รับจ้างใช้จ่ายเงินค่าจ้างล่วงหน้า หรือส่วนใดส่วนหนึ่งของเงินค่าจ้างล่วงหน้าในทางอื่นผู้ว่าจ้างอาจจะเรียกเงินค่าจ้างล่วงหน้าคืนจากผู้รับจ้างหรือบังคับเอาจากหลักประกันการรับเงินค่าจ้างล่วงหน้าได้ทันที

๕.๒ เมื่อผู้ว่าจ้างเรียกร้อง ผู้รับจ้างต้องแสดงหลักฐานการใช้จ่ายเงินค่าจ้างล่วงหน้าเพื่อพิสูจน์ว่าได้เป็นไปตามข้อ ๕.๑ ภายในกำหนด ๑๕ (สิบห้า) วัน นับถัดจากวันได้รับแจ้งเป็นหนังสือจากผู้ว่าจ้างหากผู้รับจ้างไม่อาจแสดงหลักฐานดังกล่าวภายในกำหนด ๑๕ (สิบห้า) วัน ผู้ว่าจ้างอาจเรียกเงินค่าจ้างล่วงหน้าคืนจากผู้รับจ้าง หรือบังคับเอาจากหลักประกันการรับเงินค่าจ้างล่วงหน้าได้ทันที

๕.๓ (ข) (สำหรับสัญญาที่เป็นราคาเหมารวม)

ในการจ่ายเงินค่าจ้างให้แก่ผู้รับจ้างตามข้อ ๔ ผู้ว่าจ้างจะหักเงินค่าจ้างในแต่ละงวดเพื่อชดใช้คืนเงินค่าจ้างล่วงหน้าไว้จำนวนร้อยละ - ของจำนวนเงินค่าจ้างในแต่ละงวดจนกว่าจำนวนเงินไว้จะครบตามจำนวนเงินที่หักค่าจ้างล่วงหน้าจากผู้รับจ้างได้รับไปแล้ว ยกเว้นค่าจ้างงวดสุดท้ายจะหักไว้เป็นจำนวนเท่ากับจำนวนเงินค่าจ้างล่วงหน้าที่เหลือทั้งหมด

๕.๔ เงินจำนวนใด ๆ ก็ตามที่ผู้รับจ้างจะต้องจ่ายให้แก่ผู้ว่าจ้างเพื่อชำระหนี้หรือเพื่อชดใช้ความรับผิดชอบต่าง ๆ ตามสัญญา ผู้ว่าจ้างจะหักเอาจากเงินค่าจ้างงวดที่จะจ่ายให้แก่ผู้รับจ้างก่อนที่จะหักชดใช้คืนเงินค่าจ้างล่วงหน้า

๕.๕ ในกรณีที่มีการบอกเลิกสัญญา หากเงินค่าจ้างล่วงหน้าที่เหลือเกินกว่าจำนวนเงินที่ผู้รับจ้างจะได้รับหลังจากหักชดใช้ในกรณีอื่นแล้ว ผู้รับจ้างจะต้องจ่ายคืนเงินจำนวนที่เหลือนั้นให้แก่ผู้ว่าจ้าง ภายใน ๗ (เจ็ด) วัน นับถัดจากวันได้รับแจ้งเป็นหนังสือจากผู้ว่าจ้าง

๕.๖ (ข) (สำหรับสัญญาที่เป็นราคาเหมารวม)

ผู้ว่าจ้างจะคืนหลักประกันการรับเงินค่าจ้างล่วงหน้าให้แก่ผู้รับจ้าง ต่อเมื่อผู้ว่าจ้างได้หักเงินค่าจ้างไว้ครบตามจำนวนเงินค่าจ้างล่วงหน้าตามข้อ ๕.๓ (ข) แล้ว เว้นแต่ในกรณีดังต่อไปนี้ ผู้รับจ้างมีสิทธิขอคืนหลักประกันการรับเงินค่าจ้างล่วงหน้าบางส่วนก่อนได้

(๑) กรณีผู้รับจ้างวางหลักประกันการรับเงินค่าจ้างล่วงหน้าไว้ฉบับเดียว หากผู้ว่าจ้างได้หักเงินค่าจ้างล่วงหน้าไปแล้ว ผู้รับจ้างมีสิทธิขอคืนหลักประกันการรับเงินค่าจ้างล่วงหน้าในส่วนที่ผู้ว่าจ้างได้หักเงินค่าจ้างล่วงหน้าไป

๓

แล้วนั้น โดยผู้รับจ้างจะต้องนำหลักประกันการรับเงินค่าจ้างล่วงหน้าฉบับใหม่ที่มีมูลค่าเท่ากับเงินค่าจ้างล่วงหน้าที่เหลืออยู่มาวางให้แก่ผู้ว่าจ้าง

(๒) กรณีผู้รับจ้างได้วางหลักประกันการรับเงินค่าจ้างล่วงหน้าไว้หลายฉบับ ซึ่งแต่ละฉบับมีมูลค่าเท่ากับจำนวนเงินค่าจ้างล่วงหน้าที่ผู้ว่าจ้างจะต้องหักไว้ในแต่ละงวด หากผู้ว่าจ้างได้หักเงินค่าจ้างล่วงหน้าในงวดใดแล้ว ผู้รับจ้างมีสิทธิขอคืนหลักประกันการรับเงินค่าจ้างล่วงหน้าในงวดนั้นได้

ข้อ ๖. การหักเงินประกันผลงาน

ในการจ่ายเงินค่าจ้างให้แก่ผู้รับจ้างแต่ละงวด ผู้ว่าจ้างจะหักเงินจำนวนร้อยละ - ของเงินที่ต้องจ่ายในงวดนั้นเพื่อเป็นประกันผลงาน ในกรณีที่เงินประกันผลงานถูกหักไว้แล้วเป็นจำนวนเงินไม่ต่ำกว่า - บาท ผู้รับจ้างมีสิทธิที่จะขอเงินประกันผลงานคืน โดยนำหนังสือคำประกันของธนาคารหรือหนังสือคำประกันอิเล็กทรอนิกส์ซึ่งออกโดยธนาคารภายในประเทศ มามอบให้ผู้ว่าจ้างเพื่อเป็นหลักประกันแทนก็ได้

ผู้ว่าจ้างจะคืนเงินประกันผลงาน และ/หรือหนังสือคำประกันของธนาคารดังกล่าวตามวรรคหนึ่งโดยไม่มีดอกเบี้ยให้แก่ผู้รับจ้างพร้อมกับการจ่ายเงินค่าจ้างงวดสุดท้าย

ข้อ ๗ (ข) กำหนดเวลาแล้วเสร็จและสิทธิของผู้ว่าจ้างในการบอกเลิกสัญญา

ผู้รับจ้างต้องเริ่มทำงานที่รับจ้างภายในวันที่ ๒๔ ธันวาคม ๒๕๖๗ และจะต้องทำงานให้แล้วเสร็จบริบูรณ์ภายในวันที่ ๒๓ มีนาคม ๒๕๖๘ (กรณีวันสุดท้ายของสัญญา ตรงกับวันหยุดราชการ องค์การบริหารส่วนตำบลเสมาใหญ่จะถือปฏิบัติตามพระราชกฤษฎีกา ให้ใช้วันหยุดชดเชยแห่ง ประมวลกฎหมายแพ่งและพาณิชย์ พรพพ ๑ และ ๒ ที่ได้ตรวจชำระใหม่ มาตรา ๑๙๓/๘ ต่อไป) ถ้าผู้รับจ้างมิได้ลงมือทำงานภายในกำหนดเวลา หรือไม่สามารทำงานให้แล้วเสร็จตามกำหนดเวลา หรือมีเหตุให้เชื่อได้ว่าผู้รับจ้างไม่สามารถทำงานให้แล้วเสร็จภายในกำหนดเวลา หรือจะแล้วเสร็จล่าช้าเกินกว่ากำหนดเวลา หรือผู้รับจ้างทำผิดสัญญาข้อใดข้อหนึ่ง หรือตกเป็นผู้ถูกพิทักษ์ทรัพย์เด็ดขาด หรือตกเป็นผู้ล้มละลาย หรือเพิกเฉยไม่ปฏิบัติตามคำสั่งของคณะกรรมการตรวจรับพัสดุหรือผู้ควบคุมงานหรือบริษัทที่ปรึกษาซึ่งได้รับมอบอำนาจจากผู้ว่าจ้าง ผู้ว่าจ้างมีสิทธิที่จะบอกเลิกสัญญานี้ได้ และมีสิทธิจ้างผู้รับจ้างรายใหม่เข้าทำงานของผู้รับจ้างให้ลุล่วงไปด้วย การใช้สิทธิบอกเลิกสัญญานี้ไม่กระทบสิทธิของผู้ว่าจ้างที่จะเรียกร้องค่าเสียหายจากผู้รับจ้าง

การที่ผู้ว่าจ้างไม่ใช้สิทธิเลิกสัญญาดังกล่าวข้างต้นไม่เป็นเหตุให้ผู้รับจ้างพ้นจากความรับผิดชอบตามสัญญา

ข้อ ๘ ความรับผิดชอบในความชำรุดบกพร่องของงานจ้าง

เมื่องานแล้วเสร็จบริบูรณ์ และผู้ว่าจ้างได้รับมอบงานจากผู้รับจ้างหรือจากผู้รับจ้างรายใหม่ ในกรณีที่มีการบอกเลิกสัญญาตามข้อ ๗ หากมีเหตุชำรุดบกพร่องหรือเสียหายเกิดขึ้นจากการจ้างนี้ ภายในกำหนด ๒ (สอง) ปี นับถัดจากวันที่ได้รับมอบงานดังกล่าว ซึ่งความชำรุดบกพร่องหรือเสียหายนั้นเกิดจากความบกพร่องของผู้รับจ้างอันเกิดจากการใช้วัสดุที่ไม่ถูกต้องหรือทำไว้ไม่เรียบร้อย หรือทำไม่ถูกต้องตามมาตรฐานแห่งหลักวิชา ผู้รับจ้างจะต้องรีบทำการแก้ไข ให้เป็นที่เรียบร้อยโดยไม่ชักช้า โดยผู้ว่าจ้างไม่ต้องออกเงินใดๆ ในการนี้ทั้งสิ้น หากผู้รับจ้างไม่กระทำการดังกล่าวภายในกำหนด ๑๕ (สิบห้า) วัน นับถัดจากวันที่ได้รับแจ้งเป็นหนังสือจาก ผู้ว่าจ้างหรือไม่ทำการแก้ไขให้ถูกต้องเรียบร้อยภายในเวลาที่ผู้ว่าจ้างกำหนด ให้ผู้ว่าจ้างมีสิทธิที่จะทำการนั้นเองหรือจ้างผู้อื่นให้ทำงานนั้น โดยผู้รับจ้างต้องเป็นผู้ออกค่าใช้จ่ายเองทั้งสิ้น

N

ในกรณีเร่งด่วนจำเป็นต้องรีบแก้ไขเหตุชำรุดบกพร่องหรือเสียหายโดยเร็ว และไม่อาจรอให้ผู้รับจ้างแก้ไข ในระยะเวลาที่กำหนดไว้ตามวรรคหนึ่งได้ ผู้ว่าจ้างมีสิทธิเข้าจัดการแก้ไขเหตุชำรุดบกพร่องหรือเสียหายนั้นเอง หรือจ้างผู้อื่นให้ ซ่อมแซมความชำรุดบกพร่องหรือเสียหาย โดยผู้รับจ้าง ต้องรับผิดชอบชำระค่าใช้จ่ายทั้งหมด

การที่ผู้ว่าจ้างทำการนั้นเอง หรือจ้างผู้อื่นให้ทำงานนั้นแทนผู้รับจ้าง ไม่ทำให้ผู้รับจ้าง หลุดพ้นจากความ รับผิดชอบตามสัญญา หากผู้รับจ้างไม่ชดใช้ค่าใช้จ่ายหรือค่าเสียหายตามที่ผู้ว่าจ้างเรียกร้องผู้ว่าจ้างมีสิทธิบังคับจากหลักประกันการ ปฏิบัติตามสัญญาได้

ข้อ ๙ การจ้างช่วง

ผู้รับจ้างจะต้องไม่เอางานทั้งหมดหรือแต่บางส่วนแห่งสัญญานี้ไปจ้างช่วงอีกทอดหนึ่ง เว้นแต่การจ้างช่วง งานแต่บางส่วนที่ได้รับอนุญาตเป็นหนังสือจากผู้ว่าจ้างแล้ว การที่ผู้ว่าจ้างได้อนุญาตให้จ้างช่วงงานแต่บางส่วนดังกล่าวนั้น ไม่เป็น เหตุให้ผู้รับจ้างหลุดพ้นจาก ความรับผิดชอบหรือพันธะหน้าที่ตามสัญญานี้ และผู้รับจ้างจะยังคงต้องรับผิดชอบในความผิดและความ ประมาทเลินเล่อของผู้รับจ้างช่วง หรือของตัวแทนหรือลูกจ้างของผู้รับจ้างช่วงนั้นทุกประการ

กรณีผู้รับจ้างไปจ้างช่วงงานแต่บางส่วนโดยฝ่าฝืนความในวรรคหนึ่ง ผู้รับจ้างต้องชำระค่าปรับให้แก่ผู้ว่า จ้างเป็นจำนวนเงินในอัตราร้อยละ ๑๐ (สิบ) ของวงเงินของงานที่จ้างช่วงตามสัญญา ทั้งนี้ ไม่ตัดสิทธิผู้ว่าจ้างในการบอกเลิก สัญญา

ข้อ ๑๐ การควบคุมงานของผู้รับจ้าง

ผู้รับจ้างจะต้องควบคุมงานที่รับจ้างอย่างเอาใจใส่ ด้วยประสิทธิภาพและความชำนาญ และในระหว่าง งานที่รับจ้างจะต้องจัดให้มีผู้แทนซึ่งทำงานเต็มเวลาเป็นผู้รับผิดชอบควบคุมงานของ ผู้รับจ้าง ผู้แทนดังกล่าวจะต้องได้รับมอบ อำนาจจากผู้รับจ้าง คำสั่งหรือคำแนะนำต่างๆ ที่ผู้ว่าจ้าง คณะกรรมการตรวจรับพัสดุ ผู้ควบคุมงาน หรือบริษัทที่ปรึกษาที่ผู้ว่า จ้างแต่งตั้ง ได้แจ้งแก่ผู้แทนเช่นว่านั้น ให้ถือว่าเป็นคำสั่งหรือคำแนะนำที่ได้แจ้งแก่ผู้รับจ้าง การแต่งตั้งผู้แทนตามข้อนี้จะต้องทำ เป็นหนังสือและต้องได้รับความเห็นชอบเป็นหนังสือ จากผู้ว่าจ้าง การเปลี่ยนตัวหรือแต่งตั้งผู้แทนใหม่จะทำได้หากไม่ได้รับ ความเห็นชอบ เป็นหนังสือจากผู้ว่าจ้างก่อน

ผู้ว่าจ้างมีสิทธิที่จะขอให้เปลี่ยนตัวผู้แทนตามวรรคหนึ่ง โดยแจ้งเป็นหนังสือไปยังผู้รับจ้าง และผู้รับจ้างจะ ต้องทำการเปลี่ยนตัวผู้แทนนั้นโดยพลัน โดยไม่คิดค่าจ้างหรือราคาเพิ่มหรืออ้างเป็นเหตุเพื่อขยายอายุสัญญาอันเนื่องมาจากเหตุนี้

ข้อ ๑๑ ความรับผิดชอบของผู้รับจ้าง

ผู้รับจ้างจะต้องรับผิดชอบต่ออุบัติเหตุ ความเสียหาย หรือภัยอันตรายใดๆ อันเกิดจาก การปฏิบัติงานของผู้รับ จ้าง และจะต้องรับผิดชอบต่อความเสียหายจากการกระทำของลูกจ้างหรือตัวแทน ของผู้รับจ้าง และจากการปฏิบัติงานของผู้รับจ้าง ช่วงด้วย (ถ้ามี)

ความเสียหายใดๆ อันเกิดแก่งานที่ผู้รับจ้างได้ทำขึ้น แม้จะเกิดขึ้นเพราะเหตุสุดวิสัย ก็ตาม ผู้รับจ้างจะต้อง รับผิดชอบโดยซ่อมแซมให้คืนดีหรือ เปลี่ยนให้ใหม่โดยค่าใช้จ่ายของผู้รับจ้างเอง เว้นแต่ความเสียหายนั้นเกิดจากความผิดของผู้ ว่าจ้าง ทั้งนี้ ความรับผิดชอบของผู้รับจ้างดังกล่าวในข้อนี้จะสิ้นสุดลงเมื่อผู้ว่าจ้างได้รับมอบงานครั้งสุดท้าย ซึ่งหลังจากนั้นผู้รับจ้างคง ต้องรับผิดชอบเพียงในกรณีชำรุดบกพร่อง หรือความเสียหายดังกล่าวในข้อ ๘ เท่านั้น



ผู้รับจ้างจะต้องรับผิดชอบบุคคลภายนอกในความเสียหายใดๆ อันเกิดจาก การปฏิบัติงานของผู้รับจ้าง หรือ ลูกจ้างหรือตัวแทนของผู้รับจ้าง รวมถึงผู้รับจ้างช่วง (ถ้ามี) ตามสัญญาฯ นี้ หากผู้ว่าจ้างถูกเรียกร้องหรือฟ้องร้องหรือต้องชดใช้ค่าเสียหายให้แก่บุคคลภายนอกไปแล้ว ผู้รับจ้างจะต้อง ดำเนินการใดๆ เพื่อให้มีการว่าต่างแก่ต่างให้แก่ผู้ว่าจ้างโดยค่าใช้จ่ายของผู้รับจ้างเอง รวมทั้งผู้รับจ้างจะต้องชดใช้ค่าเสียหายนั้นๆ ตลอดจนค่าใช้จ่ายใดๆ อันเกิดจากการถูกเรียกร้องหรือถูกฟ้องร้องให้แก่ผู้ว่าจ้างทันที

ข้อ ๑๒ การจ่ายเงินแก่ลูกจ้าง

ผู้รับจ้างจะต้องจ่ายเงินแก่ลูกจ้างที่ผู้รับจ้างได้จ้างมาในอัตราและตามกำหนดเวลา ที่ผู้รับจ้างได้ตกลงหรือทำสัญญาไว้ต่อลูกจ้างดังกล่าว

ถ้าผู้รับจ้างไม่จ่ายเงินค่าจ้างหรือค่าทดแทนอื่นใดแก่ลูกจ้างดังกล่าวในวรรคหนึ่ง ผู้ว่าจ้างมีสิทธิที่จะเอาเงินค่าจ้างที่จะต้องจ่ายแก่ผู้รับจ้างมาจ่ายให้แก่ลูกจ้างของผู้รับจ้างดังกล่าว และให้ถือว่าผู้ว่าจ้างได้จ่ายเงินจำนวนนั้นเป็นค่าจ้างให้แก่ผู้รับจ้างตามสัญญาแล้ว

ผู้รับจ้างจะต้องจัดให้มีประกันภัยสำหรับลูกจ้างทุกคนที่จ้างมาทำงาน โดยให้ครอบคลุมถึงความรับผิดชอบทั้งปวงของผู้รับจ้าง รวมทั้งผู้รับจ้างช่วง (ถ้ามี) ในกรณีความเสียหายที่คิดค่าสินไหมทดแทนได้ตามกฎหมาย ซึ่งเกิดจากอุบัติเหตุหรือภัยอันตรายใดๆ ต่อลูกจ้างหรือบุคคลอื่น ที่ผู้รับจ้างหรือผู้รับจ้างช่วงจ้างมาทำงาน ผู้รับจ้างจะต้องส่งมอบกรมธรรม์ประกันภัยดังกล่าว พร้อมทั้งหลักฐานการชำระเบี้ยประกันให้แก่ผู้ว่าจ้างเมื่อผู้ว่าจ้างเรียกร้อง

ข้อ ๑๓ การตรวจงานจ้าง

ถ้าผู้ว่าจ้างแต่งตั้งคณะกรรมการตรวจรับพัสดุ ผู้ควบคุมงาน หรือบริษัท ที่ปรึกษา เพื่อควบคุมการทำงานของลูกจ้าง คณะกรรมการตรวจ รับพัสดุ ผู้ควบคุมงาน หรือบริษัทที่ปรึกษานั้น มีอำนาจเข้าไปตรวจการงานในโรงงานและสถานที่ก่อสร้างได้ตลอดเวลา และผู้รับจ้างจะต้องอำนวยความสะดวกและให้ความช่วยเหลือในการนั้นตามสมควร

การที่มีคณะกรรมการตรวจรับพัสดุ ผู้ควบคุมงาน หรือบริษัทที่ปรึกษานั้น หากทำให้ผู้รับจ้างพ้นความรับผิดชอบตามสัญญาฯ นี้ข้อใดข้อหนึ่งไม่

ข้อ ๑๔ แบบรูปและรายการละเอียดคลาดเคลื่อน

ผู้รับจ้างรับรองว่าได้ตรวจสอบและทำความเข้าใจในแบบรูปและรายการละเอียดโดยถี่ถ้วนแล้ว หากปรากฏว่าแบบรูปและรายการละเอียดนั้นผิดพลาดหรือคลาดเคลื่อน ไปจากหลักการทางวิศวกรรมหรือทางเทคนิค ผู้รับจ้างตกลงที่จะปฏิบัติตามคำวินิจฉัยของผู้ว่าจ้าง คณะกรรมการตรวจรับพัสดุ ผู้ควบคุมงาน หรือบริษัทที่ปรึกษาที่ผู้ว่าจ้างแต่งตั้ง เพื่อให้งานแล้วเสร็จบริบูรณ์ คำวินิจฉัยดังกล่าวให้ถือเป็นที่สุด โดยผู้รับจ้างจะคิดค่าจ้าง ค่าเสียหาย หรือค่าใช้จ่ายใดๆ เพิ่มขึ้น จากผู้ว่าจ้างหรือขอขยายอายุสัญญาไม่ได้

ข้อ ๑๕ การควบคุมงานโดยผู้ว่าจ้าง

ผู้รับจ้างตกลงว่าคณะกรรมการตรวจรับพัสดุ ผู้ควบคุมงาน หรือบริษัท ที่ปรึกษาที่ผู้ว่าจ้างแต่งตั้ง มีอำนาจที่จะตรวจสอบและควบคุมงานเพื่อให้เป็นไปตาม สัญญาฯ นี้ และมีอำนาจที่จะสั่งให้แก้ไขเปลี่ยนแปลงเพิ่มเติม หรือตัดทอน



ซึ่งงานตามสัญญาฯ หากผู้รับจ้างขัดขืน ไม่ปฏิบัติตาม ผู้ว่าจ้าง คณะกรรมการตรวจ รับพัสดุ ผู้ควบคุมงาน หรือบริษัทที่ปรึกษา มีอำนาจ ที่จะสั่งให้หยุดการนั้นชั่วคราวได้ ความล่าช้าในกรณีเช่นนี้ ผู้รับจ้างจะถือเป็นเหตุขอขยายระยะเวลา การปฏิบัติงาน ตามสัญญาหรือเรียกค่าเสียหายใดๆ ไม่ได้ทั้งสิ้น

ข้อ ๑๖ งานพิเศษและการแก้ไขงาน

ผู้ว่าจ้างมีสิทธิที่จะสั่งเป็นหนังสือให้ผู้รับจ้างทำงานพิเศษซึ่งไม่ได้แสดงไว้หรือรวมอยู่ในเอกสารสัญญาฯ นี้ หากงานพิเศษนั้นๆ อยู่ในขอบข่ายทั่วไปแห่งวัตถุประสงค์ของสัญญาฯ นี้ นอกจากนี้ ผู้ว่าจ้างยังมีสิทธิสั่งให้เปลี่ยนแปลงหรือแก้ไข แบบรูปและข้อกำหนดต่างๆ ในเอกสารสัญญาฯ นี้ด้วย

อัตราค่าจ้างหรือราคาที่กำหนดใช้ในสัญญาฯ นี้ ให้กำหนดใช้สำหรับงานพิเศษ หรืองานที่เพิ่มเติมขึ้น หรือตัด ทอนลงทั้งปวงตามคำสั่งของผู้ว่าจ้าง หากในสัญญาฯ ไม่ได้กำหนดไว้ถึงอัตราค่าจ้าง หรือราคาใดๆ ที่จะนำมาใช้สำหรับงานพิเศษ หรืองานที่เพิ่มขึ้นหรือลดลงดังกล่าว ผู้ว่าจ้าง และผู้รับจ้างจะได้ตกลงกันที่จะกำหนดอัตราค่าจ้างหรือราคาที่จะเพิ่มขึ้นหรือลดลง รวมทั้งการขยายระยะเวลา (ถ้ามี) กันใหม่เพื่อความเหมาะสม ในกรณีที่ตกลงกันไม่ได้ ผู้ว่าจ้างจะกำหนดอัตราค่าจ้าง หรือราคาตาม แต่ผู้ว่าจ้างจะเห็นว่าเหมาะสมและถูกต้อง ซึ่งผู้รับจ้างจะต้องปฏิบัติตามคำสั่งของผู้ว่าจ้างไปก่อนเพื่อมิให้เกิดความเสียหาย แก่งานที่จ้าง

ข้อ ๑๗ ค่าปรับ

หากผู้รับจ้างไม่สามารถทำงานให้แล้วเสร็จภายในเวลาที่กำหนดไว้ ในสัญญาฯ และผู้ว่าจ้างยังมิได้บอกเลิก สัญญาฯ ผู้รับจ้างจะต้องชำระค่าปรับให้แก่ผู้ว่าจ้างเป็น จำนวนเงินวันละ ๕๐๐.๐๐ - บาท (ห้าร้อยบาทถ้วน) และจะต้องชำระค่า ใช้จ่ายในการควบคุมงาน (ถ้ามี) ในเมื่อผู้ว่าจ้าง ต้องจ้างผู้ควบคุมงานอีกต่อหนึ่งเป็นจำนวนเงินวันละ บาท (.....) นับถัดจากวันที่ครบกำหนดเวลาแล้วเสร็จของงานตามสัญญาฯ หรือวันที่ผู้ว่าจ้างได้ขยายเวลาทำงานให้ จนถึงวัน ที่ทำงานแล้วเสร็จจริง นอกจากนี้ ผู้รับจ้างยอมให้ผู้ว่าจ้างเรียกค่าเสียหายอันเกิดขึ้นจากการที่ผู้รับจ้างทำงานล่าช้าเฉพาะส่วนที่ เกินกว่าจำนวนค่าปรับและค่าใช้จ่ายดังกล่าวได้อีกด้วย

ในระหว่างที่ผู้ว่าจ้างยังมิได้บอกเลิกสัญญาฯ นั้น หากผู้ว่าจ้างเห็นว่าผู้รับจ้าง จะไม่สามารถปฏิบัติตามสัญญาฯ ต่อไปได้ ผู้ว่าจ้างจะใช้สิทธิบอกเลิกสัญญาฯ และใช้สิทธิตามข้อ ๑๘ ก็ได้ และถ้าผู้ว่าจ้างได้แจ้งข้อเรียกร้องไปยังผู้รับจ้างเมื่อครบ กำหนดเวลาแล้วเสร็จของงานขอให้ชำระค่าปรับแล้ว ผู้ว่าจ้างมีสิทธิที่จะปรับผู้รับจ้างจนถึงวันบอกเลิกสัญญาฯ ได้อีกด้วย

ข้อ ๑๘ สิทธิของผู้ว่าจ้างภายหลังบอกเลิกสัญญาฯ

ในกรณีที่ผู้ว่าจ้างบอกเลิกสัญญาฯ ผู้ว่าจ้างอาจทำงานนั้นเองหรือว่าจ้างผู้อื่นให้ทำงานนั้นต่อจนแล้วเสร็จ ก็ได้ ผู้ว่าจ้างหรือผู้รับจ้างทำงานนั้นต่อมีสิทธิใช้เครื่องใช้ในการก่อสร้าง สิ่งก่อสร้างขึ้นชั่วคราวสำหรับงานก่อสร้าง และวัสดุต่างๆ ซึ่งเห็นว่าจะต้องสงวนเอาไว้เพื่อการปฏิบัติงานตามสัญญาฯ ตามที่จะเห็นสมควร

ในกรณีดังกล่าว ผู้ว่าจ้างมีสิทธิริบหรือบังคับจากหลักประกันการปฏิบัติตามสัญญาฯ ทั้งหมด หรือบางส่วน ตามแต่จะเห็นสมควร นอกจากนั้น ผู้รับจ้างจะต้องรับผิดชอบในค่าเสียหายซึ่งเป็นจำนวน เกินกว่าหลักประกันการปฏิบัติตาม สัญญาฯ รวมทั้งค่าใช้จ่ายที่เพิ่มขึ้น ในการทำงานนั้นต่อให้แล้วเสร็จตามสัญญาฯ ตลอดจนค่าใช้จ่ายในการควบคุมงานเพิ่ม (ถ้ามี) ซึ่ง



ผู้ว่าจ้างจะหัก เอาจากเงินประกันผลงานหรือจำนวนเงินใดๆ ที่จะจ่ายให้แก่ผู้รับจ้างก็ได้

ข้อ ๑๙. การบังคับค่าปรับ ค่าเสียหาย และค่าใช้จ่าย

ในกรณีที่ผู้รับจ้างไม่ปฏิบัติตามสัญญาข้อหนึ่งข้อใดด้วยเหตุใดๆ ก็ตาม จนเป็นเหตุให้เกิดค่าปรับ ค่าเสียหาย หรือค่าใช้จ่ายแก่ผู้ว่าจ้าง ผู้รับจ้างต้องชดใช้ค่าปรับ ค่าเสียหาย หรือค่าใช้จ่ายดังกล่าวให้แก่ผู้ว่าจ้างโดยสิ้นเชิงภายในกำหนด ๑๕ (สิบห้า) วัน นับถัดจากวันที่ได้รับแจ้งเป็นหนังสือจากผู้ว่าจ้าง หากผู้รับจ้างไม่ชดใช้ให้ถูกต้องครบถ้วนภายในระยะเวลาดังกล่าวให้ผู้ว่าจ้างมีสิทธิที่จะหักเอาจากจำนวนเงินค่าจ้างที่ต้องชำระ หรือจากเงินประกันผลงาน ของผู้รับจ้าง หรือบังคับจากหลักประกันการปฏิบัติตามสัญญาได้ทันที

หากค่าปรับ ค่าเสียหาย หรือค่าใช้จ่ายที่บังคับจากเงินค่าจ้างที่ต้องชำระ เงินประกันผลงาน หรือหลักประกันการปฏิบัติตามสัญญาแล้วยังไม่เพียงพอ ผู้รับจ้างยินยอมชำระส่วนที่เหลือ ที่ยังขาดอยู่จนครบถ้วนตามจำนวนค่าปรับ ค่าเสียหาย หรือค่าใช้จ่ายนั้น ภายในกำหนด ๑๕ (สิบห้า) วัน นับถัดจากวันที่ได้รับแจ้งเป็นหนังสือจากผู้ว่าจ้าง

หากมีเงินค่าจ้างตามสัญญาที่หักไว้จ่ายเป็นค่าปรับ ค่าเสียหาย หรือค่าใช้จ่ายแล้วยังเหลืออยู่อีกเท่าใด ผู้ว่าจ้างจะคืนให้แก่ผู้รับจ้างทั้งหมด

ข้อ ๒๐ การทำบริเวณก่อสร้างให้เรียบร้อย

ผู้รับจ้างจะต้องรักษาบริเวณสถานที่ปฏิบัติงานตามสัญญานี้ รวมทั้งโรงงานหรือ สิ่งอำนวยความสะดวกในการทำงานของผู้รับจ้าง ลูกจ้าง ตัวแทน หรือผู้รับจ้างช่วง (ถ้ามี) ให้สะอาด ปลอดภัย และมีประสิทธิภาพในการใช้งานตลอดระยะเวลาการจ้าง และเมื่อทำงานเสร็จสิ้นแล้วจะต้องขนย้ายบรรดาเครื่องใช้ในการทำงานจ้างรวมทั้งวัสดุ ขยะมูลฝอย และสิ่งก่อสร้างชั่วคราวต่างๆ (ถ้ามี) ทั้งจะต้องกลบเกลี่ยพื้นดินให้เรียบร้อยเพื่อให้บริเวณทั้งหมดอยู่ในสภาพที่สะอาดและใช้การได้ทันที

ข้อ ๒๑ การงดหรือลดค่าปรับ หรือการขยายเวลาปฏิบัติงานตามสัญญา

ในกรณีที่มีเหตุเกิดจากความผิดหรือความบกพร่องของฝ่ายผู้ว่าจ้าง หรือเหตุสุดวิสัย หรือเกิดจากพฤติการณ์อันหนึ่งอันใดที่ผู้รับจ้างไม่ต้องรับผิดชอบตามกฎหมาย หรือเหตุอื่นตามที่กำหนด ในกฎกระทรวง ซึ่งออกตามความในกฎหมายว่าด้วยการจัดซื้อจัดจ้างและการบริหารพัสดุภาครัฐ ทำให้ผู้รับจ้างไม่สามารถทำงานให้แล้วเสร็จตามเงื่อนไขและกำหนดเวลาแห่งสัญญานี้ได้ ผู้รับจ้างจะต้องแจ้งเหตุหรือพฤติการณ์ดังกล่าวพร้อมหลักฐานเป็นหนังสือให้ผู้ว่าจ้างทราบ เพื่อของดหรือลดค่าปรับ หรือขยายเวลาทำงานออกไปภายใน ๑๕ (สิบห้า) วันนับถัดจากวันที่เหตุอันสิ้นสุดลง หรือตามที่กำหนดในกฎกระทรวงดังกล่าว แล้วแต่กรณี

ถ้าผู้รับจ้างไม่ปฏิบัติให้เป็นไปตามความในวรรคหนึ่ง ให้ถือว่าผู้รับจ้างได้สละสิทธิเรียกร้อง ในการที่จะของดหรือลดค่าปรับ หรือขยายเวลาทำงานออกไปโดยไม่มีเงื่อนไขใดๆ ทั้งสิ้น เว้นแต่ กรณีเหตุเกิดจากความผิดหรือความบกพร่องของฝ่ายผู้ว่าจ้าง ซึ่งมีหลักฐานชัดเจน หรือผู้ว่าจ้างทราบดี อยู่แล้วตั้งแต่ต้น

การงดหรือลดค่าปรับ หรือขยายกำหนดเวลาทำงานตามวรรคหนึ่ง อยู่ในดุลพินิจของผู้ว่าจ้างที่จะพิจารณาตามที่เห็นสมควร

ข้อ ๒๒. การปรับราคาค่าจ้าง



ผู้ว่าจ้างและผู้รับจ้าง ตกลงกันให้ใช้สัญญาปรับราคาได้ สำหรับราคางานก่อสร้างตามสัญญานี้โดยการนำสูตร Escalation Factor (K) มาใช้คำนวณราคาค่างานที่เปลี่ยนแปลงไป โดยวิธีการต่อไปนี้ ตามเงื่อนไข หลักเกณฑ์ สูตร และวิธีคำนวณที่ใช้กับสัญญาแบบปรับราคาได้ตามมติคณะรัฐมนตรีเมื่อวันที่ ๒๒ สิงหาคม ๒๕๓๒ เรื่องการพิจารณาช่วยเหลือผู้ประกอบการอาชีพงานก่อสร้าง ตามหนังสือสำนักเลขาธิการคณะรัฐมนตรี ที่ นร ๐๒๐๓/ว ๑๐๙ ลงวันที่ ๒๔ สิงหาคม ๒๕๓๒

สูตรการปรับราคา (สูตรค่า K) จะต้องคงที่ที่ระดับที่กำหนดไว้ในวันแล้วเสร็จตามที่กำหนดไว้ในสัญญา หรือภายในระยะเวลาที่ ผู้ว่าจ้าง ได้ขยายออกไป โดยจะใช้สูตรของทางราชการที่ได้ระบุตามภาคผนวก ๕

งานนิเวศนคอนกรีตเสริมเหล็ก

ใช้สูตร $K = 0.30 + 0.10lt/l_0 + 0.35Ct/Co + 0.10Mt/Mo + 0.15St/So$

สัญญานี้ทำขึ้นเป็นสองฉบับ มีข้อความถูกต้องตรงกัน คู่สัญญาได้อ่านและเข้าใจข้อความ โดยละเอียดตลอดแล้ว จึงได้ลงลายมือชื่อ พร้อมทั้งประทับตรา (ถ้ามี) ไว้เป็นสำคัญต่อหน้าพยาน และคู่สัญญาต่างยึดถือไว้ฝ่ายละหนึ่งฉบับ

(ลงชื่อ).....ผู้ว่าจ้าง

(นายอุเทน ศรีนอก)

(ลงชื่อ).....ผู้รับจ้าง

(นายสุทธิศักดิ์ พรหมานอก)

(ลงชื่อ).....พยาน

(นางสาวทศวรรณ ต่อชีพ)

(ลงชื่อ).....พยาน

(นางสาวศิริยาภรณ์ บรรดาศักดิ์)

เลขที่โครงการ ๖๗๑๒๙๑๙๘๑๒๔

เลขคู่มือสัญญา ๖๗๑๒๒๒๐๑๘๐๒๔

ระบบการจัดซื้อจัดจ้างภาครัฐ

Thai Government Procurement

วันที่ 20 ธันวาคม 2567
สุดาสมร จริยะกุลเดโช - เจ้าหน้าที่พัสดุ
องค์การบริหารส่วนตำบลเสมาใหญ่

ข้อมูลสาระสำคัญในสัญญา

เลขที่โครงการ	67129198124
ชื่อโครงการ	จ้างปรับปรุงถนนคอนกรีตเสริมเหล็ก บ้านหม้อคา หมู่ที่ ๒ สายทางจากบ้านนายสมศักดิ์ ไชยนอก ถึง บ้านนางเสงี่ยม พันธุ์สวัสดิ์ โดยวิธีเฉพาะเจาะจง
รหัสหน่วยงาน	1509902343
ชื่อหน่วยงาน	องค์การบริหารส่วนตำบลเสมาใหญ่
เลขประจำตัวผู้เสียภาษีอากร	0303547003692
ชื่อผู้เสนอราคา	ห้างหุ้นส่วนจำกัด โชคดีถมก่อสร้าง
เลขที่สัญญา/ใบสั่งซื้อสิ่งจ้าง	สจ 13/2568
วันที่ทำสัญญา	23/12/2567 ระบุปีเป็นปีพุทธศักราชในรูปแบบ(วดดปปปป)
จำนวนเงิน	200,000.00
เลขคัมสัญญาในระบบ e-GP	671222018024

หมายเหตุ : ชื่อผู้ขายหรือผู้รับจ้าง สีม่วง หมายถึง ผู้ขายหรือผู้รับจ้างเป็นกิจการร่วม (Consortium)

ยกเลิกข้อมูลที่แสดงบนเว็บไซต์

ดูรายละเอียดสัญญา

นำข้อมูลแสดงบนเว็บไซต์

กลับสู่หน้าหลัก

หลักฐานการรับหนังสือค่าประกัน

เลขที่ CB-00013/68

(สำเนา)

วันที่ 23 ธันวาคม 2567

องค์การบริหารส่วนตำบลเสมาใหญ่ อำเภอบัวใหญ่ จังหวัดนครราชสีมา

ชื่อ หจก. โขคออดมก่อสร้าง

87 หมู่ 5 ตำบลคูขาด อำเภอกอง จังหวัดนครราชสีมา

ลำดับ	รายการ	รหัสบัญชี	จำนวนเงิน (บาท)	หมายเหตุ
1	หลักประกันสัญญา โครงการปรับปรุงถนนคอนกรีตเสริมเหล็ก บ้านหญ้าคา หมู่ที่ 2 สายทางจากบ้านนายสมศักดิ์ ไชยนอก ถึง บ้านนางเสงี่ยม พันธุ์สวัสดิ์ เป็นหนังสือค่าประกัน ธนาคารกสิกรไทย จำกัด (มหาชน) สาขา บัวใหญ่ เลขที่ 100071651090 ลงวันที่ 23 ธันวาคม 2567	2208010101.001	10,000.00	สัญญาเลขที่ สจ 13/2568 (CNTR-00050/68)
รวมเงิน			10,000.00	
ตัวอักษร (หนึ่งหมื่นบาทถ้วน)				

ลงชื่อ  ผู้รับหลักฐานการรับหนังสือค่าประกัน



ธนาคารกรุงไทย
KASIKORN BANK



หนังสือค้ำประกัน

(หลักประกันสัญญาจ้าง)

เลขที่ 100071651090

วันที่ 23 เดือน ธันวาคม พ.ศ. 2567

ข้าพเจ้า บริษัท ธนาคารกรุงไทย จำกัด (มหาชน) สาขาบัวใหญ่ สำนักงานตั้งอยู่เลขที่ 207 ถนนนิเวศริตย์ ตำบลบัวใหญ่ อำเภอบัวใหญ่ จังหวัดนครราชสีมา โดย นางสาวนิตานันท์ โนมขุนทด และ นางสาวอรพิน พลผล้า ผู้มีอำนาจลงนามผูกพันธนาคาร ขอทำหนังสือค้ำประกันฉบับนี้ไว้ต่อ องค์การบริหารส่วนตำบลเสมาใหญ่ ซึ่งต่อไปนี้เรียกว่า "ผู้ว่าจ้าง" ดังมีข้อความต่อไปนี้

1. ตามที่ ห้างหุ้นส่วนจำกัด โชคดีก่อสร้าง ซึ่งต่อไปนี้เรียกว่า "ผู้รับจ้าง" ได้ทำสัญญาจ้าง โครงการปรับปรุงถนนคอนกรีตเสริมเหล็กบ้านหญ้าคา หมู่ที่ 2 สายทางจากบ้านนายสมศักดิ์ ไซนอก ถึง บ้านนางเสงี่ยม พันธุ์สวัสดิ์ กับผู้ว่าจ้าง ตามสัญญาเลขที่ สง 13/2568 ลงวันที่ 23 เดือน ธันวาคม พ.ศ. 2567 ซึ่งผู้รับจ้างต้องวางหลักประกันการปฏิบัติตามสัญญาต่อผู้ว่าจ้าง เป็นจำนวนเงิน 10,000.00 บาท (หนึ่งหมื่นบาทถ้วน) ซึ่งเท่ากับร้อยละ ห้า (5%) ของมูลค่าทั้งหมดของสัญญา

ข้าพเจ้ายินยอมผูกพันตนโดยไม่มีเงื่อนไขที่จะค้ำประกันในการชำระเงินให้ตามสิทธิเรียกร้องของผู้ว่าจ้าง จำนวนไม่เกิน 10,000.00 บาท (หนึ่งหมื่นบาทถ้วน) ในฐานะเป็นลูกหนี้ร่วม ในกรณีที่ผู้รับจ้างก่อให้เกิดความเสียหายใดๆ หรือต้องชำระค่าปรับหรือค่าใช้จ่ายใดๆ หรือผู้รับจ้างมิได้ปฏิบัติตามภาระหน้าที่ใดๆ ที่กำหนดในสัญญาดังกล่าวข้างต้น ทั้งนี้ โดยผู้ว่าจ้างไม่จำเป็นต้องเรียกร้องให้ผู้รับจ้างชำระหนี้ก่อน

2. หนังสือค้ำประกันนี้มีผลใช้บังคับตั้งแต่วันที่ 23 เดือน ธันวาคม พ.ศ. 2567 ถึงวันที่ 23 เดือน มีนาคม พ.ศ. 2570 และข้าพเจ้าจะไม่เพิกถอนการค้ำประกันนี้ภายในระยะเวลาที่กำหนดไว้

3. หากผู้ว่าจ้างได้ขยายระยะเวลาให้แก่ผู้รับจ้าง ให้ถือว่าข้าพเจ้ายินยอมในกรณีนี้ๆ ด้วย โดยให้ขยายระยะเวลาการค้ำประกันนี้ ออกไปตลอดระยะเวลาที่ผู้ว่าจ้างได้ขยายระยะเวลาให้แก่ผู้รับจ้างดังกล่าวข้างต้น

ข้าพเจ้าได้ลงนามและประทับตราไว้ต่อหน้าพยานเป็นสำคัญ

บมจ.ธนาคารกรุงไทย

ลงลายมือชื่อ

(นางสาวนิตานันท์ โนมขุนทด)

อรพิน พลผล้า
(นางสาวอรพิน พลผล้า) ผู้ค้ำประกัน

ลงลายมือชื่อ

(นางสาวสิรินทร นาราษฎร์)

พยาน ลงลายมือชื่อ

(นายวีรวัฒน์ เมืองจรงค์) พยาน

การขอคืนหนังสือค้ำประกัน ทาง EMAIL ที่ : LO_SERVICE@KASIKORNBANK.COM
เพื่อหนังสือค้ำประกันฉบับนี้หมดอายุครบ หรือหมดการผูกพันแล้ว โปรดส่งคืนธนาคาร
กรณีประสงค์ให้องค์การบริหารส่วนตำบลเสมาใหญ่รับหนังสือค้ำประกันฉบับนี้ ขอให้จัดส่งผ่านช่องทาง (1) สาขาที่ออกหนังสือค้ำประกัน โดยการส่งมอบให้แก่เจ้าหน้าที่สาขา (by hand) หรือ (2) ส่งไปรษณีย์ระบบลงทะเบียนรับใบรับ งานหนังสือค้ำประกัน สำนักงานใหญ่ อาคารเจริญและ ชั้น 5 เลขที่ 477 หมู่ 3 ตำบลบ้านใหม่ อำเภอปากเกร็ด จังหวัดนนทบุรี 11120

แบบขอเสียอากรแสดมป์เป็นตัวเงิน
สำหรับตราสารอิเล็กทรอนิกส์

อ.ส.9

 (1) ยื่นปกติ (2) ยื่นเพิ่มเติมครั้งที่ (1) ยื่นภายในกำหนดเวลา (2) ยื่นเกินกำหนดเวลา

ชื่อผู้เสียอากร ห้างหุ้นส่วนจำกัด โชคอุดมก่อสร้าง

ในฐานะ ผู้รับจ้าง

เลขประจำตัวผู้เสียภาษีอากร 0 3 0 3 5 4 7 0 0 3 6 9 2 สาขาที่ 0

ที่อยู่อาคาร - ห้องเลขที่ - ชั้นที่ - หมู่บ้าน นongหวานน้อย เลขที่ 87 หมู่ที่ 5

ตรอก/ซอย - แยก - ถนน - ตำบล/แขวง คุซาด

อำเภอ/เขต คง จังหวัด นครราชสีมา รหัสไปรษณีย์ 3 0 2 6 0

ชื่อคู่สัญญา องค์การบริหารส่วนตำบล เสม่าใหญ่

เลขประจำตัวผู้เสียภาษีอากร 0 9 9 4 0 0 0 2 9 4 8 0 8 สาขาที่

ที่อยู่อาคาร ห้องเลขที่ ชั้นที่ หมู่บ้าน เลขที่ 142 หมู่ที่ 5

ตรอก/ซอย แยก ถนน ตำบล/แขวง เสม่าใหญ่

อำเภอ/เขต บัวใหญ่ จังหวัด นครราชสีมา รหัสไปรษณีย์ 3 0 1 2 0

รายละเอียดเกี่ยวกับสัญญา/ตราสาร

สัญญา/ตราสารเลขที่ สจ 13/2568 ลงวันที่ 23/12/2567

วัน เดือน ปี ที่เริ่มต้นสัญญา/ตราสาร 24/12/2567

วัน เดือน ปี ที่สิ้นสุดสัญญา/ตราสาร 23/03/2568

หมายเลขอ้างอิงตราสารอิเล็กทรอนิกส์

หมายเลขอ้างอิงตราสารอิเล็กทรอนิกส์เดิม (กรณียื่นเพิ่มเติม)

วันที่ได้รับตราสารอิเล็กทรอนิกส์(กรณีจัดทำขึ้นในต่างประเทศและนำเข้ามาในประเทศไทย)

เลขที่ใบเสร็จ: 68108324740

วันที่: 23/12/2567

จำนวนเงิน 187.00 บาท

(หนึ่งร้อยแปดสิบเจ็ดบาทถ้วน)

DLN: อส900006000093000403092567122302000102

UID: 0000600025671223309001254

ตราสารตามบัญชีตราอากรแสดมป์ จ้างทำของ

มูลค่าในตราสาร (ไม่รวมภาษีมูลค่าเพิ่ม) 186,915.89

รายการค่าอากรแสดมป์ที่ขอชำระ

จำนวนเงิน

1. จำนวนเงินค่าอากรแสดมป์	187.00
2. เงินเพิ่มอากร	0.00
3. รวมจำนวนเงินค่าอากรแสดมป์ และเงินเพิ่มอากร (1. + 2.)	187.00

รายละเอียดเกี่ยวกับสัญญา/ตราสารเพิ่มเติม (ถ้ามี)

งานที่รับจ้าง : ปรับปรุงถนนคอนกรีตเสริมเหล็ก บ้านหมู่ ๒ สายทางจากบ้านนายสมศักดิ์ ไชยนอก ถึง บ้านนางเสงี่ยม พันธุ์สวัสดิ์

จำนวนงวดงาน : 1

จำนวนเงินค้ำประกันตามสัญญา : 10,000.00 บาท

ข้าพเจ้าขอรับรองว่า รายการที่แจ้งไว้ข้างต้นนี้ เป็นรายการที่ถูกต้องและเป็นจริงทุกประการ



Digitally Signed

By the Revenue Department (RPA) ID: 36C757E96204E41368567C6721897053CE8A3762737019F2453F5B0B8E3C4DCF23765645BC87

Date : 2024-12-23 09:48:21

วันที่ 23 เดือน ธันวาคม พ.ศ. 2567 เวลา 00:00:00 น.

องค์การบริหารส่วนตำบลเสมาใหญ่

โครงการปรับปรุงถนนคอนกรีตเสริมเหล็ก บ้านหม้อคา หมู่ที่ 2
สายทางจากบ้านนายสมศักดิ์ ไชยนอก ถึง บ้านนางเสงี่ยม พันธุ์สวัสดิ์
ตำบลเสมาใหญ่ อำเภอบัวใหญ่ จังหวัดนครราชสีมา

ขนาดกว้าง 3.50 เมตร ยาว 90.00 เมตร หน้า 0.15 เมตร
หรือมีพื้นที่คอนกรีตเสริมเหล็กไม่น้อยกว่า 315.00 ตารางเมตร
พร้อมลงหินคลุกให้ห่างข้างละ 0.50 เมตร ยาว 28 เมตร
พร้อมป้ายโครงการ 1 ป้าย

องค์การบริหารส่วนตำบลเสมาใหญ่ 142 หมู่ที่ 5 ต.เสมาใหญ่ อ.บัวใหญ่ จ.นครราชสีมา โทร. 0 - 4497 - 6218	เขียนแบบ (นายพิเชษฐ์ สงครามราช) นายช่างไม้อาบน้ำ	ตรวจสอบ (นายวิเศษ วงศ์กล้า) ผู้อำนวยการกองช่าง	เห็นชอบ (นายวิเศษ สงครามราช) ผู้อำนวยการกองการศึกษา ศาสนาและวัฒนธรรม ราชาราชการแทนผู้อำนวยการบริหารส่วนตำบลเสมาใหญ่	อนุมัติ (นายอุทิศ ศรีนอก) นายกองค์การบริหารส่วนตำบลเสมาใหญ่	วันที่ 20 มิ.ย. 67
CIVIL - 65	แบบเลขที่ จขบ/2567	แผ่นที่ 1/6	มาตราส่วน not to scale		

(ลงชื่อ).....ผู้ว่าจ้าง

(นายอุเทน ศรีนอก)



ห้างหุ้นส่วนจำกัด
โชคอุดมก่อสร้าง

(ลงชื่อ).....ผู้รับจ้าง

(นายสุทธิศักดิ์ พรหมมานอก)

(ลงชื่อ).....พยาน

(นางสาวพัศวรรณ ต่อชีพ)

(ลงชื่อ).....พยาน

(นางสาวศิรียาภรณ์ บรรดาศักดิ์)

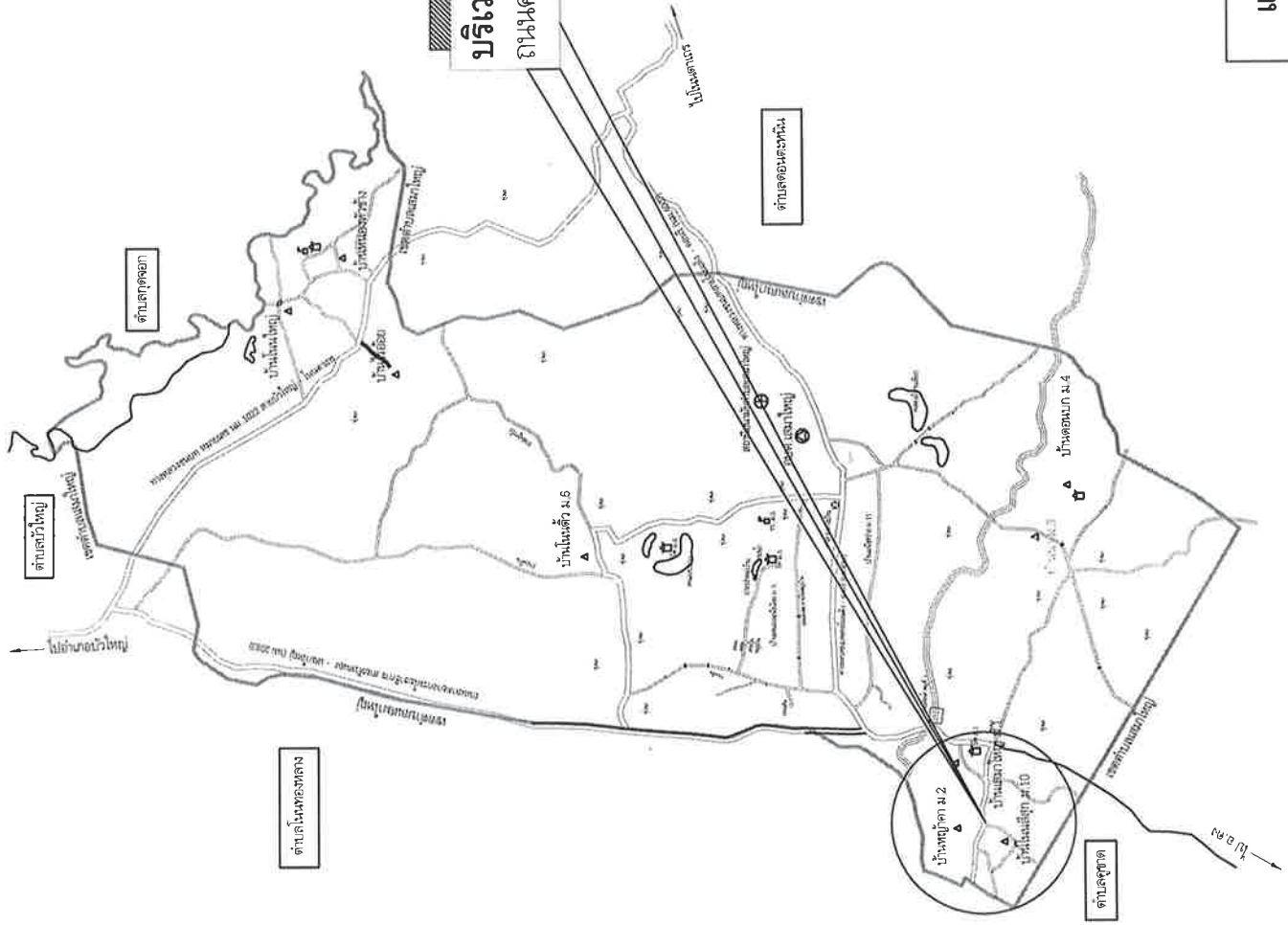
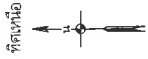

บริเวณสถานที่ดำเนินการก่อสร้าง
ถนนคอนกรีตเสริมเหล็ก หมู่ที่ 2

แผนที่สังเขปตำบลเสมาใหญ่

องค์การบริหารส่วนตำบลเสมาใหญ่
142 หมู่ที่ 5 ต.เสมาใหญ่
อ.มัญจาคีรี จ.นครราชสีมา
โทร. 0 - 4497 - 6218

เขียนแบบ
(นายพิสิษฐ์ สอนพรวรช)
นายช่างโยธาอาวุโส

ตรวจสอบ
(นายพิสิษฐ์ สอนพรวรช)
ผู้อำนวยการกองช่าง

ทำหนังสือ
(นายจักรวาล เตโชติ)
ผู้อำนวยการกองการศึกษา ศาสนาและวัฒนธรรม
รักษาการกรรมการติดตามกำกับส่วนตำบลเสมาใหญ่

อนุมัติ
(นายอุเทน ศรีนอก)
นายกองค์การบริหารส่วนตำบลเสมาใหญ่

CIVIL - 65
วันที่ 20 พ.ย. 67

แบบเลขที่ 972/2567
แผ่นที่ 2/6

มาตราส่วน not to scale

(ลงชื่อ).....(ลงนาม).....ผู้ว่าจ้าง

(นายอุเทน ศรีนอก)



ตำแหน่งส่วนงาน
โครงการก่อสร้าง

(ลงชื่อ).....ผู้รับจ้าง

(นายสุทธิศักดิ์ พรหมงามนอก)

ผู้

(ลงชื่อ).....พยาน



(นางสาวพัชรวรรณ ต่อชีพ)

(ลงชื่อ).....พยาน



(นางสาวศิริภรณ์ บรรดาศักดิ์)

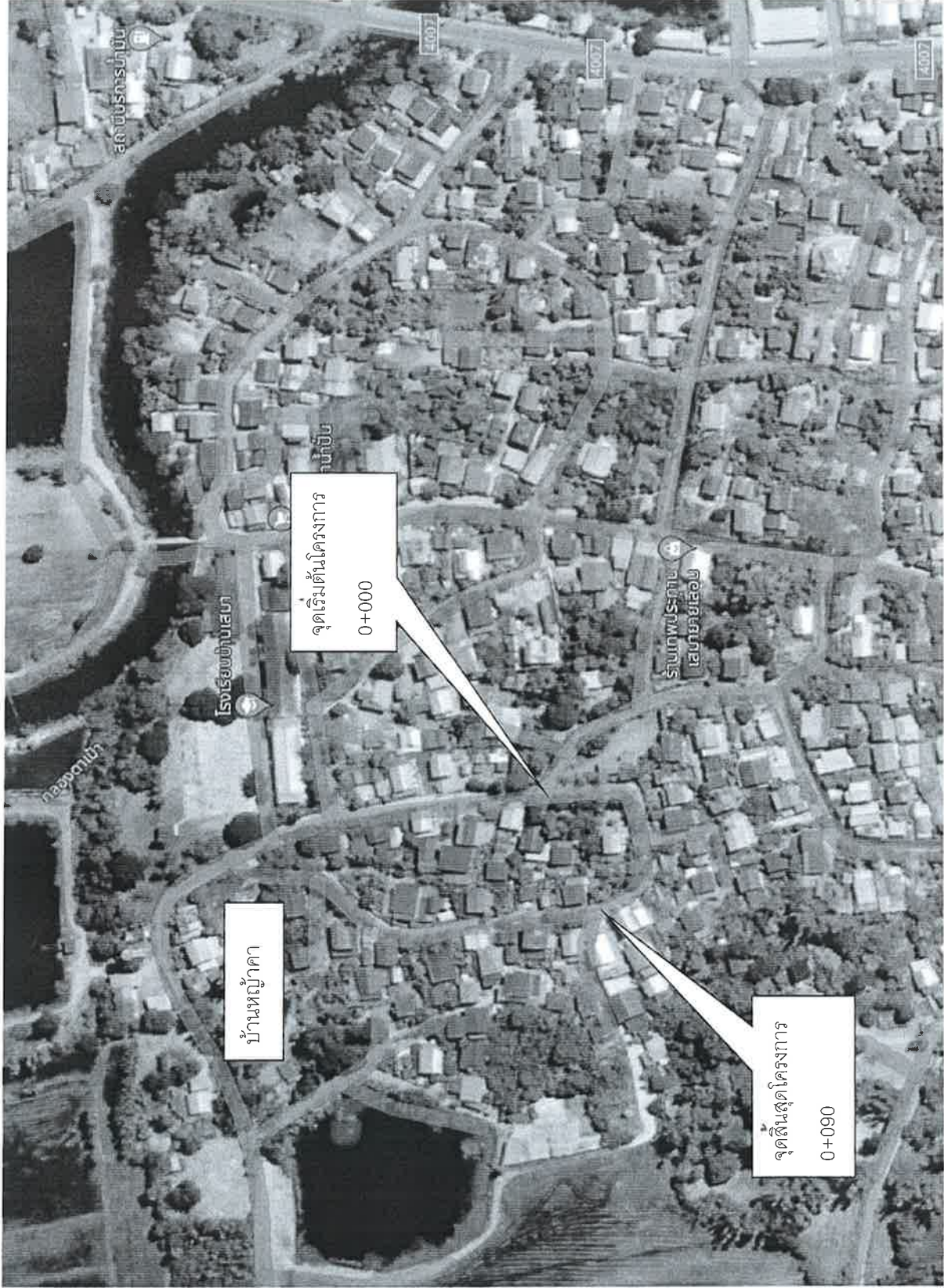

ผังบริเวณโครงการ



องค์การบริหารส่วนตำบลเดิมใหญ่
142 หมู่ที่ ๘ ต.เดิมใหญ่
อำเภอวังใหญ่ จังหวัดนครราชสีมา
โทร. 0-4497-6218

เขียนแบบ
(นายพิสิทธิ์ สงพรหมราช)
นายทรงไชยาชอุโต

ตรวจสอบ
(นายทวีเดช วงศรีลา)
ผู้อำนวยการกองช่าง

เห็นชอบ
(นายจักรกฤษ ณีโรตง)
ผู้อำนวยการกองการศึกษา กศน.และวัฒนธรรม
รัฐประศาสนศาสตร์บัณฑิต
องค์การบริหารส่วนตำบลเดิมใหญ่

อนุมัติ
(นายอุเทน ศรีมอก)
นายกองค์การบริหารส่วนตำบลเดิมใหญ่





CIVIL-65 วันที่ 20 พ.ย. 67

แบบเลขที่ ๓๖2/๒๖๗ แผ่นที่ 3/6
มาตราส่วน not to scale

รายการประกอบแบบ

- ส่วนยุบคอนกรีต(SLUMP)ที่ใช้ ไม่น้อยกว่า 10 ซม.
และแรงอัด(COMPRESSIVE STRENGTH)ของแท่งคอนกรีตตัวอย่างขนาด 15x15x15 ซม. ที่ 28 วัน
แก้มือจากต้องไม่น้อยกว่า 240 กก./ตร.ซม. เป็นต้องไม่น้อยกว่า 280 กก./ตร.ซม.

- ลงหินคลุกให้ห่างข้างละ 0.50 เมตร ยาว 28 เมตร

องค์การบริหารส่วนตำบลเสมาใหญ่ 142 หมู่ที่ 5 ต.เสมาใหญ่ อ.วังใหญ่ จ.นครราชสีมา โทร. 0 - 4497 - 6218	
เขียนแบบ	 (นายพิสิษฐ์ สงพรพรเวช) นายช่างโยธาอาวุโส
ตรวจสอบ	 (นายทวีเดช งามศรีลา) ผู้อำนวยการกองช่าง
พิมพ์แบบ	 (นายสุวิทย์ คุ้มเอก) ผู้อำนวยการกองช่างส่วนตำบลเสมาใหญ่
อนุมัติ	 (นายสุวิทย์ คุ้มเอก) นายกองค์การบริหารส่วนตำบลเสมาใหญ่
CIVIL - 65	วันที่ 20 พ.ย. 67
แบบเลขที่ ๑๖2 ๒๖๖7	แผ่นที่ 4/6
ขนาดกระดาษ	not to scale

(ลงชื่อ).....
นางอมพยอม
(ได้แก่).....นางอม
(นางอม).....นางอม

(ลงชื่อ).....
นางสาววรรณ (พยอม).....พยอม

(ลงชื่อ).....
นางอม (นางอม).....นางอม



(ลงชื่อ).....
นางอม (นางอม).....นางอม



องค์กรปกครองส่วนท้องถิ่น จังหวัดนครราชสีมา	
แผนมาตรฐานเลขที่ พท.ม. 01-201	
รูป : มาตรฐาน มชน ค.ส.ล. พท. 0.15 ม. ขนาดกว้าง 3.00 - 4.00 ม.	รูปในแบบ
ภาพรวม	รูปในแบบ
ชื่อแบบ	นายสุรศักดิ์ ชินกลาง
วิศวกร	นายสุรศักดิ์ ชินกลาง
นักออกแบบ	นายสุรศักดิ์ ชินกลาง
นักเขียน	นายสุรศักดิ์ ชินกลาง
ชื่อผู้คิด	นายสุรศักดิ์ ชินกลาง
จำนวน : 1	จำนวน : 1

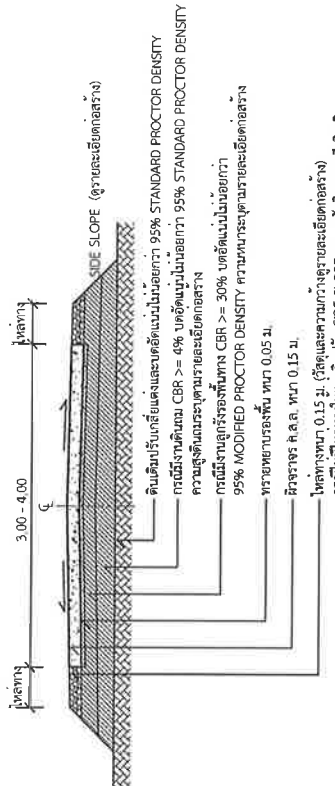

รูปตัด A-A
1 : 75

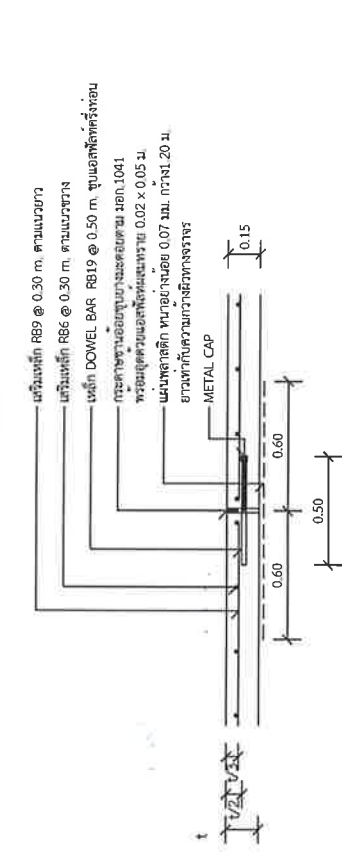

แบบขยาย (EXPANSION JOINT) ทูกระยะไม่เกิน 10 เมตร
1 : 25

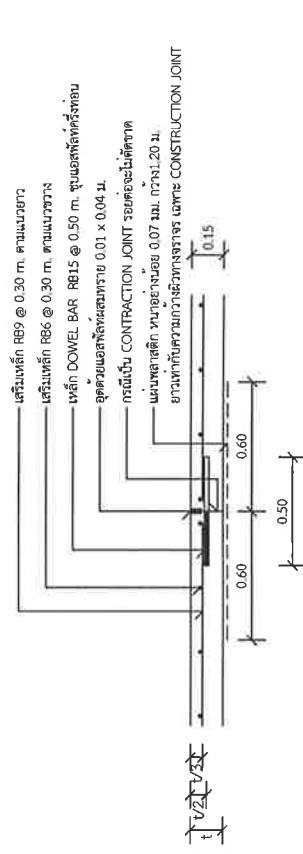

แบบขยาย (CONTRACTION JOINT) และ CONTRACTION JOINT ทูกระยะ 10 เมตร
1 : 25

รายการประกอบแบบ

1. ส่วนนูนคอนกรีต (SLUMP) ที่ใช้ ไม่นานกว่า 10 ซม. และแรงอัด (COMPRESSIVE STRENGTH) ของแข็งคอนกรีต ตัวอย่างขนาด 15x15x15 ซม. ที่ 28 วันต้องไม่น้อยกว่า 240 กก./ตร.ซม.
2. วัสดุทรายรองพื้นคอนกรีตแบบยึดหยุ่นได้พร้อม ตาม มอก. 079
3. เหล็กเสริมใช้เหล็กมาตรฐาน มอก. 23 และ มอก. 24
4. ไม้เพื่อใช้ค้ำและแตร WIRE MESH (มอก. 737) ขนาด 4 มม. @ 0.10x0.30 ม. # 4 เท่านั้น โดยให้ผู้ใช้แตรและสัดไม้รับรองคุณภาพจากผู้ใช้สัด และแจ้งชื่อผู้รับสัดก่อนดำเนินการ โดยกรณีสื่อแจ้งส่งสัดแล้วไม่มีสัดทำให้ระยะเวลาและค่าก่อสร้างเพิ่มขึ้น
5. การทำผิวจราจรคอนกรีตให้หยาบ โดยใช้โดยกลไกไม่แรงกว่าจากคอนกรีตพื้นไม่ถึงคอนกรีตค้ำบนทั้งโดยตรงที่เก็บจะเฉลี่ยไม่เกิน 2 มม.
6. แนวเหล็กติดที่ใช้จะรองทแยงอย่างน้อย 0.07 มม. กว้าง 1.20 ม. ยาวเท่ากับความกว้างผิวจราจร ซึ่งจะรองบริเวณเหล็กติดไม่เกิน 7% ของแนวเหล็กติดที่ใช้ แนวเหล็กติดจะต้องไม่รับแตรและกั้นน้ำได้

- ระยะเวลาการออกแบบ 20 วัน
รับน้ำหนักบรรทุกไม่เกิน 12 ตัน
ปริมาณจราจร 100 คันต่อวัน

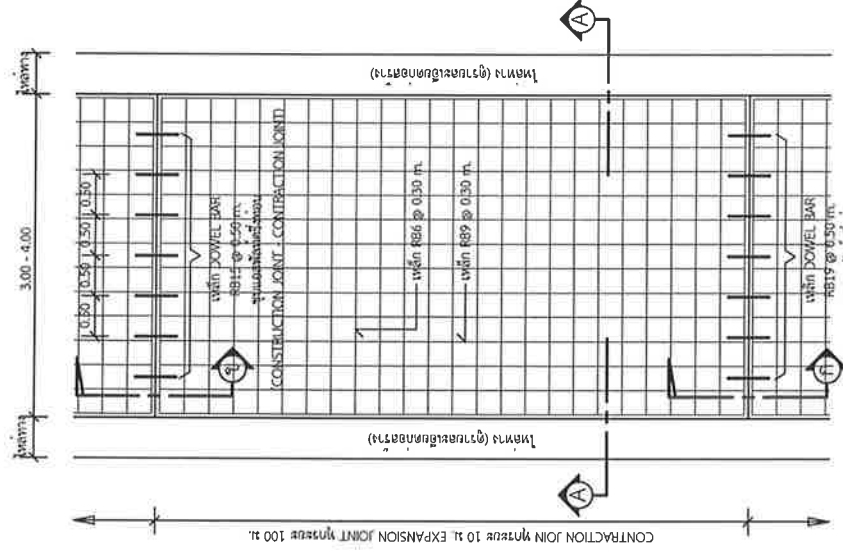

แบบแปลน (EXPANSION JOINT)
1 : 75



องค์กรปกครองส่วนท้องถิ่น จังหวัดนครราชสีมา	
แบบมาตรฐานเลขที่ พฉ.ม. 03-101	
แบบ มาตรฐานอาคารโครงสร้าง	
มาตรฐาน ระบุในแบบ	
เขียนแบบ นายรังสรรค์ ชัยมงคล	
วิศวกรเฝ้า	
เลขประจำตัวประชาชน	พ.ศ. 10075
เขียนจบ	
นายสุเทพ ศรีนอก นายกองค์การบริหารส่วนตำบลเสมาใหญ่	
แบบที่ 1	จำนวน 1

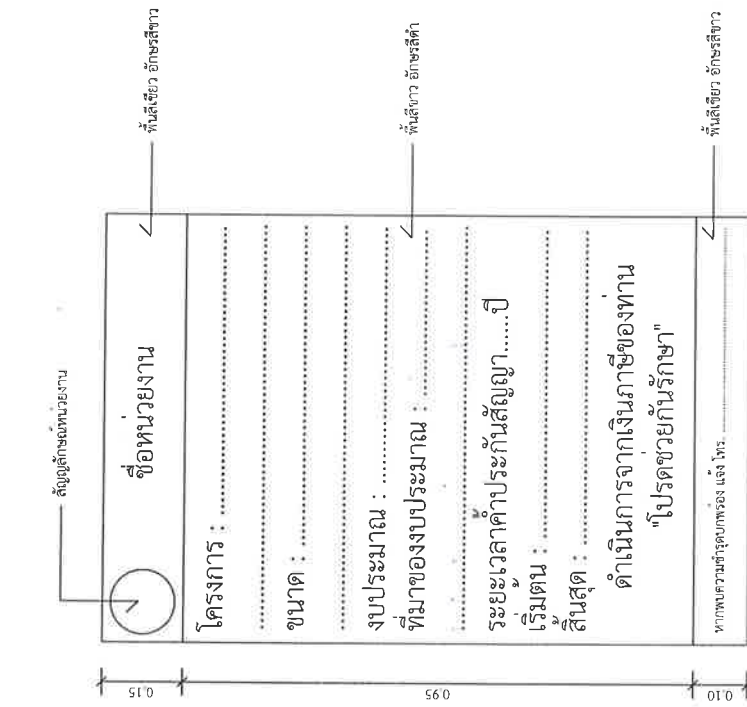

แบบขยายของความป้าย
มาตราส่วน 1 : 10

รายการประกอบแบบ

- เสา พื้นป้ายด้านบน หลัง ไม้ทาสีน้ำมันสีเขียว
- พื้นป้ายด้านบน ทาสีน้ำมันตามแบบ
- ค้ำยันให้ใช้ขนาดตามความเหมาะสม

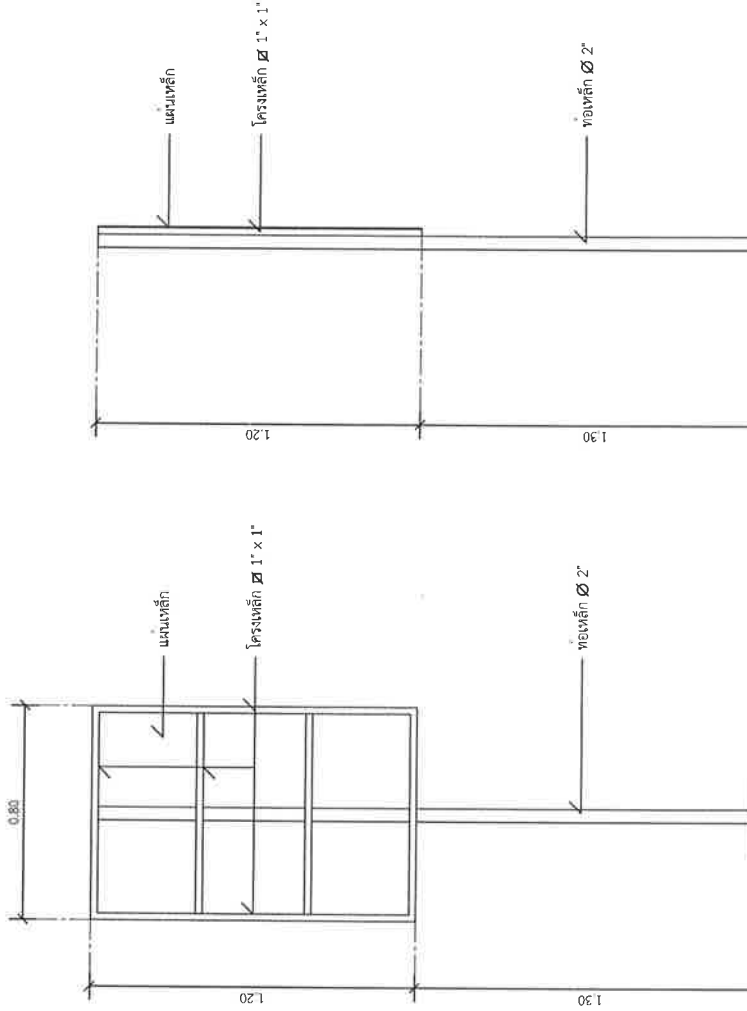

รูปด้านหลัง
มาตราส่วน 1 : 20

รูปด้านข้าง
มาตราส่วน 1 : 20

(ได้เบ็ดเตล็ดกรณัฏฐการศึกษาศาสนา)

นางสม.....(ลงชื่อ).....



(นางอติพร วรรณสงวน)

นาง.....(ลงชื่อ).....



(นายสมชาย คุ้มชู)

นาง.....(ลงชื่อ).....

นางสมชาย คุ้มชู
นางอติพร วรรณสงวน
นางสม



(นายสมชาย คุ้มชู)

นาง.....(ลงชื่อ).....



ตารางแสดงวงเงินงบประมาณที่ได้รับจัดสรรและราคากลางในงานจ้างก่อสร้าง

๑. โครงการ. ปรับปรุงถนนคอนกรีตเสริมเหล็ก บ้านห้วยคา หมู่ที่ ๒
สายทางจากบ้านนายสมศักดิ์ ไชยนอก ถึง บ้านนางเสงี่ยม พันธุ์สวัสดิ์
๒. หน่วยงานเจ้าของโครงการ องค์การบริหารส่วนตำบลเสมาใหญ่.....
๓. วงเงินงบประมาณ ๒๐๒,๖๐๐.- บาท.....
๔. ลักษณะงาน ปรับปรุงถนนคอนกรีตเสริมเหล็ก บ้านห้วยคา หมู่ที่ ๒ สายทางจากบ้านนายสมศักดิ์
ไชยนอก ถึง บ้านนางเสงี่ยม พันธุ์สวัสดิ์ ขนาดกว้าง ๓.๕๐ เมตร ยาว ๙๐ เมตร หน้า ๐.๑๕ เมตร
หรือมีพื้นที่คอนกรีตเสริมเหล็กไม่น้อยกว่า ๓๑๕.๐๐ ตารางเมตร พร้อมลงหินคลุกไหลทางข้างละ
๐.๕๐ เมตร ยาว ๒๘ เมตร พร้อมป้ายโครงการ ๑ ป้าย
๕. ราคากลางคำนวณ ณ วันที่ ๑๓ ธันวาคม ๒๕๖๗ เป็นเงิน ๒๐๑,๙๐๐.-บาท
๖. บัญชีประมาณราคากลาง
.....แบบสรุปราคากลางงานก่อสร้างทาง สะพาน และท่อเหลี่ยม.....
๗. รายชื่อเจ้าหน้าที่ผู้กำหนดราคากลาง
- | | |
|---------------------------------|---------------|
| ๑. นายทวีเดช วงศรีลา | ประธานกรรมการ |
| ๒. นางสาวศิริยาภรณ์ บรรดาศักดิ์ | กรรมการ |
| ๓. นายธนภูมิ หมั่นการ | กรรมการ |

(ลงชื่อ).....ผู้ว่าจ้าง
(นายอุเทน ศรีนอก)



(ลงชื่อ).....ผู้รับจ้าง
(นายสุทธิศักดิ์ พรหมานอก)



(ลงชื่อ).....พยาน
(นางสาวทศวรรณ ต่อชีพ)

(ลงชื่อ).....พยาน
(นางสาวศิริยาภรณ์ บรรดาศักดิ์)



แบบสรุปราคางานก่อสร้างทาง สะพาน และท่อเหลี่ยม

ปรับปรุงถนนคอนกรีตเสริมเหล็ก บ้านหญ้าคา หมู่ที่ 2

โครงการ

สายทางจากบ้านนายสมศักดิ์ ไชยนอก ถึง บ้านนางเสงี่ยม พันธุ์สวัสดิ์ ตำบลเสมาใหญ่ อำเภอบัวใหญ่ จังหวัดนครราชสีมา

แบบเลขที่

จข 2 / 2567

หน่วยงานรับผิดชอบ

องค์การบริหารส่วนตำบลเสมาใหญ่

ขนาดโครงการ ขนาดกว้าง 3.50 ม. ยาว 90.00 ม. ทน 0.15 ม. หรือมีพื้นที่คอนกรีตเสริมเหล็กไม่น้อยกว่า 315.00 ตร.ม. ลงหินคลุกไหล่ทางข้างละ 0.50 เมตร ยาว 28 เมตร

ลำดับที่	รายการ	หน่วย	จำนวน	ราคาต่อหน่วย	ราคาทุน	Fn	ราคาต่อหน่วย x Fn	ราคากลาง
1	งานปรับเกลี่ยแต่งเรียบ	ตร.ม.		1.77	-	1.3642	2.41	-
2	งานรองพื้นทาง							
1	- งานทรายรองใต้ผิวทางคอนกรีต	ลบ.ม.		470.00	-	1.3642	641.17	-
	งานผิวทาง							
	- ผิวทางบอร์ตแลนต์ซีเมนต์คอนกรีต	ตร.ม.	315.00	456.85	143,906.36	1.3642	623.23	196,317.06
	หนา 0.15 ซม.เสริมเหล็ก WIRE MASH							
	- รอยต่อเพื่อหดตามขวาง	ม.	31	64.64	2,003.72	1.3642	88.18	2,733.47
	(CONTRACTION JOINT) (RB 15 มม.)							
	- หินคลุกไหล่ทางข้างละ 0.50 เมตร ยาว 28 เมตร	ลบ.ม.	4	499.08	2,096.14	1.3642	680.84	2,859.55
					148,006.22		รวม	201,910.08
							คิดเป็นประมาณการ	201,900.00
								148,006.22
								1.3642

ยอดรวมต่างงานต้นทุนงานก่อสร้าง

ค่า FACTOR F งานก่อสร้างทาง

ประมาณราคาเมื่อ 13 ธันวาคม 2567

ผู้ประมาณราคา นายพิสิษฐ์ สงพรหมราช

640.95 บาท/ตร.ม.

ลงชื่อ.....ผู้ประมาณการ

ลงชื่อ.....เห็นชอบ

ลงชื่อ.....อนุมัติ

(นายพิสิษฐ์ สงพรหมราช)

(นางจังกฤษ เลิศสง)

(นายอุเทน ศรีนอก)

นายช่างโยธาอาวุโส

ผู้อำนวยการกองการศึกษา ศาสนาและวัฒนธรรม

นายกองค์การบริหารส่วนตำบลเสมาใหญ่

องค์การบริหารส่วนตำบลคูขาด

องค์การบริหารส่วนตำบลคูขาด

รักษาการแทนปลัดองค์การบริหารส่วนตำบลเสมาใหญ่

(ลงชื่อ).....
(นายอุเทน ศรีนอก) ผู้ว่าจ้าง

(ลงชื่อ).....
N ห้างหุ้นส่วนจำกัด
โชคอุทัย
(นายสุทธิศักดิ์ พรหมมานอก) ผู้รับจ้าง

(ลงชื่อ).....
stbana
(นางสาวพัศวรรณ ต่อชีพ) พยาน

(ลงชื่อ).....
stbna
(นางสาวศิริยาภรณ์ บรรดาศักดิ์) พยาน

รายละเอียดการประเมินราคาต้นทุนต่อหน่วย

โครงการก่อสร้างถนนคอนกรีตเสริมเหล็ก บ้านห้วยคำ หมู่ที่ 2

ราคาน้ำมัน 33.00 - 33.99 บาท/ลิตร (33.21 บาท/ลิตร) วันที่ 20 พฤศจิกายน 2567

1	งานชุดรื้อทางเดิมแล้วบดทับ		
	รวมค่างานต้นทุน	=	1.77 บาท/ตร.ม.
2	งานทรายรองใต้ผิวทางคอนกรีต		
	ค่าวัสดุรวมค่าตัก(ราคาพานิชย์จังหวัด)	=	470.00 บาท/ลบ.ม.
	รวมค่างานต้นทุน	=	470.00 บาท/ลบ.ม.
3	คอนกรีต งานผิวทาง ปริมาตร 1 ลบ.ม.		
	(กำลังอัดคอนกรีตสำหรับการทดสอบตัวอย่างรูปลูกบาศก์ ขนาด 15x15x15 ม.เท่า 280 กก./ตร.ซ.ม.)		
	ปูนซีเมนต์ 280 ksc	=	1,941.31 บาท/ลบ.ม.
	รวมค่างานต้นทุน	=	1,941.31 บาท/ลบ.ม.
4	ผิวทางปอร์ตแลนด์ซีเมนต์คอนกรีตหนา 15 ซม. เสริมเหล็ก WIRE MASH 4 มม.@ 0.10x0.30 #		
	คิดจากความกว้าง 5 เมตร ยาว 10 เมตร	=	50.00 ตร.ม.
	เนื่องจากเป็นงานขนาดเล็ก ปริมาณงานไม่เกิน 5000 ลบ.ม.ปริมาณงานทั้งโครงการ		
	ค่าคอนกรีต	=	1,941.31 บาท/ลบ.ม.
	คิดจากพื้นที่ 50 ตร.ม. ปริมาตรคอนกรีต	=	7.50 ลบ.ม.
	ค่าคอนกรีต ล่ะ	=	14,559.83 บาท
	เนื่องจากเป็นงานขนาดเล็ก ระยะสั้น จึงไม่คิดค่าขนส่งคอนกรีต		
	ค่าเหล็ก WIRE MESH 4 มม.@ 0.10 x 0.30 #	=	1,720.00 บาท
	ค่าวางตระแกรงเหล็ก	=	- บาท
	ค่าแบบเหล็ก(งานผิวทางคอนกรีต : ค่าแบบข้างคิดตามความยาว 2 ข้าง	=	206.00 บาท
	ค่าปูผิวคอนกรีต (งานผิวทางคอนกรีต : ค่าปูผิวคอนกรีต)	=	610.50 บาท
	ค่าใช้จ่ายรวม	=	17,096.33 บาท
	ค่างานต้นทุน	=	456.85 บาท/ตร.ม.
	รวมค่างานต้นทุน	=	456.85 บาท/ตร.ม.
5	รอยต่อเพื่อการขยายตามขวาง (CONTRACTION JOINT)		
	คิดจากความยาว	=	5.00 ม.
	ค่าเหล็ก RB 15	6.95 ก.ก. =	145.60 บาท
	JOINT SEALER	2.35 ก.ก. =	49.23 บาท
	ค่าหยอดยางรอยต่อคอนกรีต 3.5 เมตร	=	78.35 บาท
	แผ่นพลาสติก 3.5 เมตร	=	50.00 บาท

(ลงชื่อ).....ผู้ว่าจ้าง
(นายอุเทน ศรีนอก)



(ลงชื่อ).....ผู้รับจ้าง
(นายสุทธิศักดิ์ พรหมานอก)

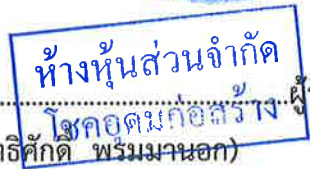

(ลงชื่อ).....พยาน
(นางสาวทัศนวรรณ ต่อชีพ)

(ลงชื่อ).....พยาน
(นางสาวศรียาภรณ์ บรรดาศักดิ์)

ค่าใช้จ่ายรวม			323.18	บาท
ค่างานต้นทุน	=		64.64	บาท
รวมค่างานต้นทุน	=		64.64	บาท/ม.
6 รอยต่อเพื่อการขยายตัว (EXPENSION JOINT)				
คิดจากความยาว	=		5.00	ม.
ค่าเหล็ก RB 19	11.2 ก.ก.	=	247.29	บาท
JOINT SEALER	2.35 ก.ก.	=	51.88	บาท
ค่าหยอดยางรอยต่อคอนกรีต 3.5 เมตร		=	78.35	บาท
กระดาดขานอ้อยขุบยางมะตอย		=	14.00	บาท
แผ่นพลาสติก 3.5 เมตร		=	50.00	บาท
ค่าใช้จ่ายรวม			446.52	บาท
ค่างานต้นทุน	=		89.30	บาท
รวมค่างานต้นทุน	=		89.30	บาท/ม.
7 รอยต่อเพื่อการขยายตามยาว (LONGITUDINAL JOINT)				
คิดจากความยาว	=		10.00	ม.
ค่าเหล็ก DB 16	15.8 ก.ก.	=	334.01	บาท
JOINT SEALER		=	78.77	บาท
ค่าหยอดยางรอยต่อคอนกรีต 10 เมตร		=	156.70	บาท
ค่าใช้จ่ายรวม	=		569.48	บาท
ค่างานต้นทุน	=		56.95	บาท
รวมค่างานต้นทุน	=		56.95	บาท/ม.

คณะกรรมการกำหนดราคากลาง

ลงชื่อ

(นายทวีเดช วงศ์ริลา)

ประธานคณะกรรมการกำหนดราคากลาง

ลงชื่อ

(นางสาวศิริยาภรณ์ บรรดาศักดิ์)

กรรมการกำหนดราคากลาง

ลงชื่อ

(นายธนภูมิ หมั่นการ)

กรรมการกำหนดราคากลาง

(ลงชื่อ).....ผู้ว่าจ้าง
(นายอุเทน ศรีนอก)

(ลงชื่อ) *น*.....ผู้รับจ้าง
ห้างหุ้นส่วนจำกัด
โหนดคอมก่อสร้าง
(นายสุทธิศักดิ์ ธรรมานอก)

(ลงชื่อ).....พยาน
ว
(นางสาวทศวรรณ ต่อชีพ)

(ลงชื่อ).....พยาน
อ
(นางสาวศรียาภรณ์ บรรดาศักดิ์)

(นางสาวศิริภรณ์ บุรณาศักดิ์)

นางสาวศิริภรณ์ บุรณาศักดิ์ (ลงชื่อ).....



(นางสาวพัชรรณ ต่อชีพ)

นางสาวพัชรรณ ต่อชีพ (ลงชื่อ).....



(นายสุภัทธิศักดิ์ พงษ์พาน)

นายสุภัทธิศักดิ์ พงษ์พาน (ลงชื่อ).....

น

นางสุภัทธิศักดิ์ พงษ์พาน
ผู้อำนวยการ

(นายอุเทน ศรีนอก)

นายอุเทน ศรีนอก (ลงชื่อ).....

ผู้รายงาน





ใบเสนอราคา

เรียน นายองค์การบริหารส่วนตำบลเสมาใหญ่

๑. ข้าพเจ้า น.ท. ไชยอุดมก่อสร้าง อยู่บ้านเลขที่ ๘๗ ถนน ม.๕
ตำบล/แขวง คูหา อำเภอ/เขต ดง จังหวัด นครราชสีมา
โทร. ๐๗๙๑๐๐๑๙ โดย นายสุทธิศักดิ์ นพมาเอก ผู้ลงนามข้างท้ายนี้

ได้พิจารณาเงื่อนไขต่าง ๆ ในเอกสารโดยตลอดและยอมรับข้อกำหนด และเงื่อนไขนั้นแล้ว รวมทั้งรับรองว่าข้าพเจ้าเป็นผู้
มีคุณสมบัติครบถ้วนตามที่กำหนด และไม่เป็นผู้ทำงานของทางราชการ รัฐวิสาหกิจ หรือหน่วยงานบริหารราชการส่วน
ท้องถิ่น อยู่ในขณะเสนอราคาครั้งนี้

๒. ข้าพเจ้าขอเสนอที่จะทำงาน โครงการปรับปรุงถนนคอนกรีตเสริมเหล็ก บ้านเหล่าคา ช.๒
ตามข้อกำหนดเงื่อนไขแบบรูป รายการละเอียด ประมาณการราคาตามดังกล่าวที่ได้ระบุไว้ในบัญชีแสดงรายการวัสดุ
ก่อสร้างหรือใบแจ้งปริมาณงานและราคาแนบท้ายใบเสนอราคานี้ เป็นเงินรวมทั้งสิ้น ๒๐๐,๐๐๐ บาท
(สองแสนบาทถ้วน) ซึ่งได้รวมภาษีมูลค่าเพิ่ม ตลอดจนภาษีอื่น ๆ
และค่าใช้จ่ายที่พึงมีไว้ด้วยแล้ว

๓. คำเสนอนี้จะยืนอยู่เป็นระยะเวลา ๑๕ วัน นับแต่วันเสนอราคาและองค์การบริหารส่วนตำบลอาจ
รับคำเสนอนี้ ณ เวลาใดก็ได้ก่อนที่จะครบกำหนดระยะเวลาดังกล่าว หรือระยะเวลาที่ได้ยึดไปตามเหตุผลอันสมควรที่
องค์การบริหารส่วนตำบลร้องขอ

๔. กำหนดเวลาส่งมอบ ข้าพเจ้ารับรองที่จะเริ่มทำงานตามสัญญาทันที หรือทันทีที่ได้รับแจ้งจากองค์การบริหาร
ส่วนตำบลว่าได้เริ่มทำงานตามสัญญา (แล้วแต่ข้อตกลงในสัญญาจ้าง) และจะส่งมอบงานตามเอกสารเสนอราคา โดย
ครบถ้วนถูกต้องภายใน ๙๐ วัน นับถัดจากวันเริ่มทำงานตามสัญญา

๕. ในกรณีที่ข้าพเจ้าได้รับการพิจารณาให้ชนะการเสนอราคา ข้าพเจ้ารับรองที่จะ

๕.๑ ทำสัญญาตามแบบสัญญาจ้างก่อสร้างกับองค์การบริหารส่วนตำบล ภายใน ๗ วัน นับถัดจากวันที่
ได้รับหนังสือแจ้งให้ไปทำสัญญา

๕.๒ มอบหลักประกันการปฏิบัติงานให้แก่องค์การบริหารส่วนตำบลก่อน หรือในขณะที่ได้ลงนามในสัญญา
เป็นจำนวนร้อยละห้า (๕ %) ของราคาตามสัญญาที่ได้ระบุไว้ในใบเสนอราคานี้เป็นหลักประกันการปฏิบัติตามสัญญาโดย
ถูกต้องและครบถ้วน

หากข้าพเจ้าไม่ปฏิบัติให้ครบถ้วนตามที่ระบุไว้ข้างต้นนี้ ข้าพเจ้ายินดีชดใช้ค่าเสียหายใดที่อาจมีแก่องค์การบริหาร
ส่วนตำบล และองค์การบริหารส่วนตำบลมีสิทธิจะให้ผู้เสนอราคารายอื่นเป็นผู้เสนอราคาได้ หรือองค์การบริหารส่วน
ตำบลอาจเรียกเสนอราคาใหม่ก็ได้

๖. ข้าพเจ้ายอมรับว่า องค์การบริหารส่วนตำบลไม่มีความผูกพันที่จะรับคำเสนอนี้หรือใบเสนอราคาใด ๆ รวมทั้ง
ไม่ต้องรับผิดชอบในค่าใช้จ่ายใด ๆ อันอาจเกิดขึ้นในการที่ข้าพเจ้าได้เข้าเสนอราคา

๗. เพื่อเป็นหลักประกันในการปฏิบัติโดยถูกต้องตามที่ได้ทำความเข้าใจและตามความผูกพันแห่งคำเสนอนี้
ข้าพเจ้าขอมอบ หนังสือค้ำประกันสี่แสนบาทกรณี: โทษ สาขา: โฉนด เพื่อเป็นหลักประกันสัญญาเป็น
จำนวนเงิน ๑๐๐๐๐ บาท (หนึ่งแสนบาทถ้วน) มาพร้อมกันนี้

๘. ข้าพเจ้าได้ตรวจทานตัวเลขและตรวจสอบเอกสารต่าง ๆ ที่ได้ยื่นพร้อมใบเสนอราคานี้ โดยละเอียดแล้วและ
เข้าใจดีว่า องค์การบริหารส่วนตำบลไม่ต้องรับผิดชอบใด ๆ ในความผิดพลาด หรือตกหล่น

๙. ใบเสนอราคานี้ได้ยื่นเสนอโดยบริสุทธิ์ยุติธรรม และปราศจากกลฉ้อฉลหรือการสมรู้ร่วมคิดกันโดยไม่ชอบด้วย
กฎหมายกับบุคคลใดบุคคลหนึ่ง หรือหลายบุคคล หรือกับห้างหุ้นส่วน บริษัทใด ๆ ที่ได้ยื่นเสนอราคาในคราวเดียวกัน

เสนอมา ณ วันที่ ๑๙ เดือน ธันวาคม พ.ศ. ๒๕๖๗

(ลงชื่อ) ไชยอุดมก่อสร้าง
นายสุทธิศักดิ์ นพมาเอก

ตำแหน่ง หัวหน้าผู้จัดการ โทร. ๐๗๙๑๐๐๑๙ (ถ้ามี)

(ลงชื่อ).....ผู้ว่าจ้าง
(นายอุเทน ศรีนอก)

(ลงชื่อ).....ผู้รับจ้าง
(นายสุชาติศักดิ์ พรหมานอก)

(ลงชื่อ).....พยาน
(นางสาวทศวรรณ ต่อชีพ)

(ลงชื่อ).....พยาน
(นางสาวศรียาภรณ์ บรรดาศักดิ์)

ค่า k

โครงการปรับปรุงถนนคอนกรีตเสริมเหล็ก บ้านห้วยคา หมู่ที่ ๒
สายทางจากบ้านนายสมศักดิ์ ไชยนอก ถึง บ้านนางเสียม พันธุ์สวัสดิ์

ขนาดกว้าง ๓.๕๐ เมตร ยาว ๙๐ เมตร หน้า ๐.๑๕ เมตร

หรือมีพื้นที่คอนกรีตเสริมเหล็กไม่น้อยกว่า ๓๑๕.๐๐ ตารางเมตร พร้อมลงหินคลุกไหล่ทางข้างละ ๐.๕๐ เมตร

พร้อมป้ายโครงการ ๑ ป้าย

เงื่อนไข หลักเกณฑ์ ประเภทงานก่อสร้าง สูตรและวิธีการคำนวณที่ใช้กับสัญญาแบบปรับราคาได้

ก. เงื่อนไขและหลักเกณฑ์

๑. สัญญาแบบปรับราคา ได้นี้ให้ใช้กับงานก่อสร้างทุกประเภท รวมถึงงานปรับปรุงและซ่อมแซมซึ่งเบิกจ่ายค่างานในลักษณะ หมวดค่าครุภัณฑ์ ที่ดินและสิ่งก่อสร้าง หมวดเงินอุดหนุนและหมวดรายจ่ายอื่น ที่เบิกจ่ายในลักษณะค่าที่ดินและสิ่งก่อสร้าง ที่อยู่ในเงื่อนไขและหลักเกณฑ์ตามที่ได้กำหนดนี้

๒. สัญญาแบบปรับราคาได้นี้ให้ใช้ทั้งในกรณีเพิ่มหรือลดค่างานจากค่างานเดิมตามสัญญา เมื่อดัชนีราคาซึ่งจัดทำขึ้นโดยกระทรวงพาณิชย์ มีการเปลี่ยนแปลงสูงขึ้น หรือลดลงจากเดิม ขณะเมื่อวันเปิดซองประกวดราคา สำหรับกรณีที่จัดจ้างโดยวิธีอื่น ให้ใช้วันเปิดซองราคาแทน

๓. การนำสัญญาแบบปรับราคาได้ไปใช้นั้น ผู้ว่าจ้างต้องแจ้ง และประกาศให้ผู้รับจ้างทราบเช่น ในประกาศประกวดราคาฯ และต้องระบุในสัญญาจ้างด้วยว่างานจ้างเหมา นั้น ๆ จะใช้สัญญาแบบปรับราคาได้ พร้อมทั้งกำหนดประเภทของงานก่อสร้าง สูตรและวิธีการคำนวณ ที่ให้มีการปรับเพิ่มหรือลดค่างานไว้ให้ชัดเจนในกรณีที่มิงานก่อสร้างหลายประเภทในงานจ้างคราวเดียวกัน จะต้องแยกประเภทงานก่อสร้างแต่ละประเภทให้ชัดเจนตามลักษณะของงานก่อสร้างนั้นๆ และให้สอดคล้องกับสูตรที่กำหนดไว้

๔. การขอเงินเพิ่มค่างานก่อสร้างตามสัญญาแบบปรับราคาได้นี้ เป็นหน้าที่ของผู้รับจ้างที่จะต้องเรียกร้องภายในกำหนด ๙๐ วัน นับตั้งแต่วันที่ผู้รับจ้างได้ส่งมอบงานงวดสุดท้าย หากพ้นกำหนดนี้ไปแล้วผู้รับจ้างไม่มีสิทธิที่จะเรียกร้องเงินเพิ่มค่างานก่อสร้างจากผู้ว่าจ้างได้อีกต่อไป และในกรณีที่ผู้ว่าจ้างจะต้องเรียกเงินคืนจากผู้รับจ้าง ให้ผู้ว่าจ้างที่เป็นคู่สัญญารับเรียกเงินคืนจากผู้รับจ้างโดยเร็ว หรือให้หักค่างานของงวดต่อไป หรือให้หักเงินจากหลักประกันสัญญา แล้วแต่กรณี

๕. การพิจารณาคำนวณเงินเพิ่มหรือลด และการจ่ายเงินเพิ่มหรือเรียกเงินคืนจากผู้รับจ้างตามเงื่อนไขของสัญญาแบบปรับราคาได้ ต้องได้รับการตรวจสอบและเห็นชอบจากสำนักงบประมาณและให้ถือการพิจารณาวินิจฉัยของสำนักงบประมาณเป็นที่สิ้นสุด

ข. ประเภทงานก่อสร้างและสูตรที่ใช้กับสัญญาแบบปรับราคาได้

ในการพิจารณาเพิ่มหรือลดราคาค่าจ้างเหมาก่อสร้าง ให้คำนวณตามสูตรดังนี้

$$P = (PO) \times (K)$$

กำหนดให้ P = ราคาค่างานต่อหน่วยหรือราคาค่างานเป็นงวดที่จะต้องจ่ายให้ผู้รับจ้าง

PO = ราคาค่างานต่อหน่วยที่ผู้รับจ้างประมูลได้ หรือราคาค่างานเป็นงวดซึ่งระบุไว้ในสัญญาแล้วแต่กรณี

K = ESCALATION FACTOR ที่หักด้วย ๔% เมื่อต้องเพิ่มค่างานหรือบวกเพิ่ม ๔% เมื่อต้องเรียกค่างานคืน

ESCALATION FACTOR K หาได้จากสูตร ซึ่งแบ่งตามประเภทและลักษณะงาน ดังนี้

งานทาง

งานผิวถนนคอนกรีตเสริมเหล็ก

$$\text{ใช้สูตร } K = 0.30 + 0.10 \text{ It/Io} + 0.35 \text{ Ct/Co} + 0.10 \text{ Mt/Mo} + 0.15 \text{ St/So}$$

(ลงชื่อ).....ผู้ว่าจ้าง
(นายอุเทน ศรีนอก)

(ลงชื่อ).....ผู้รับจ้าง
(นายสุทธิศักดิ์ พรหมานอก)

(ลงชื่อ).....พยาน
(นางสาวทศวรรณ ต่อชีพ)

(ลงชื่อ).....พยาน
(นางสาวศิริยาภรณ์ บรรดาศักดิ์)

ดัชนีราคาที่ใช้คำนวณตามสูตรที่ใช้กับสัญญาแบบปรับราคาได้ จัดทำขึ้นโดยกระทรวงพาณิชย์

K	=	ESCALATION FACTOR
It	=	ดัชนีราคาผู้บริโภคทั่วไปของประเทศ ในเดือนที่ส่งงานแต่ละงวด
Io	=	ดัชนีราคาผู้บริโภคทั่วไปของประเทศ ในเดือนที่เปิดของประกวดราคา
C	=	ดัชนีราคาซีเมนต์ ในเดือนที่ส่งงานแต่ละงวด
Co	=	ดัชนีราคาซีเมนต์ ในเดือนที่เปิดของประกวดราคา
Mt	=	ดัชนีราคาวัสดุก่อสร้าง (ไม่รวมเหล็กและซีเมนต์) ในเดือนที่ส่งงานแต่ละงวด
Mo	=	ดัชนีราคาวัสดุก่อสร้าง (ไม่รวมเหล็กและซีเมนต์) ในเดือนที่เปิดของประกวดราคา
St	=	ดัชนีราคาเหล็ก ในเดือนที่ส่งงานแต่ละงวด
So	=	ดัชนีราคาเหล็ก ในเดือนที่เปิดของประกวดราคา
Gt	=	ดัชนีราคาเหล็กแผ่นเรียบที่ผลิตในประเทศ ในเดือนที่ส่งงานแต่ละงวด
Go	=	ดัชนีราคาเหล็กแผ่นเรียบที่ผลิตในประเทศ ในเดือนที่เปิดของประกวดราคา
At	=	ดัชนีราคาแอสฟัลท์ ในเดือนที่ส่งงานแต่ละงวด
Ao	=	ดัชนีราคาแอสฟัลท์ ในเดือนที่เปิดของประกวดราคา
Et	=	ดัชนีราคาเครื่องจักรกลและบริภัณฑ์ ในเดือนที่ส่งงานแต่ละงวด
Eo	=	ดัชนีราคาเครื่องจักรกลและบริภัณฑ์ ในเดือนที่เปิดของประกวดราคา
Ft	=	ดัชนีราคาน้ำมันดีเซลหมุนเร็ว ในเดือนที่ส่งงานแต่ละงวด
Fo	=	ดัชนีราคาน้ำมันดีเซลหมุนเร็ว ในเดือนที่เปิดของประกวดราคา
ACt	=	ดัชนีราคาท่อซีเมนต์ใยหิน ในเดือนที่ส่งงานแต่ละงวด
ACo	=	ดัชนีราคาท่อซีเมนต์ใยหิน ในเดือนที่เปิดของประกวดราคา
PVct	=	ดัชนีราคาท่อ PVC ในเดือนที่ส่งงานแต่ละงวด
PVCo	=	ดัชนีราคาท่อ PVC ในเดือนที่เปิดของประกวดราคา
GIPt	=	ดัชนีราคาท่อเหล็กออบสังกะสี ในเดือนที่ส่งงานแต่ละงวด
GIPo	=	ดัชนีราคาท่อเหล็กออบสังกะสี ในเดือนที่เปิดของประกวดราคา
Pet	=	ดัชนีราคาท่อ HYDENSITY POLYETHYLENE ในเดือนที่ส่งงานแต่ละงวด
PEo	=	ดัชนีราคาท่อ HYDENSITY POLYETHYLENE ในเดือนที่เปิดของประกวดราคา
Wt	=	ดัชนีราคาสายไฟฟ้า ในเดือนที่ส่งงานแต่ละงวด
Wo	=	ดัชนีราคาสายไฟฟ้า ในเดือนที่เปิดของประกวดราคา

ลงชื่อ

ตรวจ

นายวิทเดช วงศรีลา

ผู้อำนวยการกองช่าง

ลงชื่อ

เห็นชอบ

นายจักรกฤษ เลิโสสง

ผู้อำนวยการกองการศึกษาฯ รักษาราชการ
ปลัดองค์การบริหารส่วนตำบลเสมาใหญ่

ลงชื่อ

อนุมัติ

นายอุเทน ศรีนอก

นายกองค์การบริหารส่วนตำบลเสมาใหญ่

(ลงชื่อ).....ผู้ว่าจ้าง
(นายอุเทน ศรีนอก)

(ลงชื่อ) N.....ผู้รับจ้าง
ห้างหุ้นส่วนจำกัด
โชคอุดมก่อสร้าง
(นายสุทธิศักดิ์ พรหมนานอก)

(ลงชื่อ).....พยาน
นางสาวทัศนวรรณ ต่อชีพ

(ลงชื่อ).....พยาน
นางสาวศิริยาภรณ์ บรรดาศักดิ์

กำหนดรายละเอียดเวลาทำการก่อสร้าง

โครงการ ปรับปรุงถนนคอนกรีตเสริมเหล็ก บ้านห้วยาคา หมู่ที่ 2

ปริมาณ ขนาดกว้าง 3.50 ม. ยาว 90.00 ม. หน้า 0.15 ม. หรือมีพื้นที่คอนกรีตเสริมเหล็กไม่น้อยกว่า 315.00 ต.ร.ม. ลงหินคลุกไหลทางข้างละ 0.50 เมตร ยาว 28 เมตร

ลำดับที่	รายละเอียดงาน	ระยะเวลาปฏิบัติงานที่ท่า	ปริมาณโครงการ	ระยะเวลา/วัน	หมายเหตุ
1	ป้ายประชาสัมพันธ์	รวม/วัน	รวม	5	รวมเวลาในการสั่งพร้อมติดตั้ง
2	ส่งตัวอย่างวัสดุเหล็กเสริม	รวม/วัน	รวม	16	
3	ผิวทางบอร์ตแลนดีซีเมนต์คอนกรีต	รวม/วัน	รวม	40	
	หนา 0.15 ซม.เสริมเหล็ก WIRE MASH				
5	หินคลุกไหลทางข้างละ 0.50 เมตร ยาว 28 เมตร	รวม/วัน	รวม	8	
6	ป้ายโครงการ	รวม/วัน	รวม	5	รวมเวลาในการสั่งพร้อมติดตั้ง
7	รอผลทดสอบวัสดุ	รวม/วัน	รวม	16	
รวมระยะเวลาดำเนินการโดยประมาณ				90	

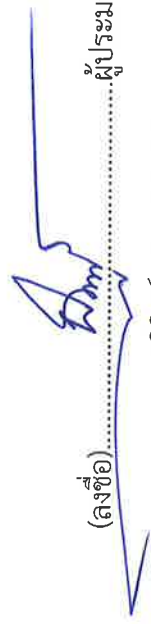
(ลงชื่อ).....ผู้ประมาณการ

 (นายพิสิษฐ์ สงพรทรมราช)
 นายช่างโยธาอาวุโส

(ลงชื่อ).....ผู้ว่าจ้าง

(นายอุเทน ศรีนอก)



(ลงชื่อ).....ผู้รับจ้าง

นาง หุ่นส่วน จักัด
(นายสุทธิศักดิ์ ประมมานอก)

(ลงชื่อ).....พยาน
Sobana

(นางสาวพัศวรรณ ต่อชีพ)

(ลงชื่อ).....พยาน
Chim

(นางสาวศิริยาภรณ์ บรรดาศักดิ์)

ตัวอย่างป้ายประชาสัมพันธ์ระหว่างการดำเนินโครงการ

ประกาศ ป้ายประชาสัมพันธ์ชั่วคราว

โครงการก่อสร้างขององค์การบริหารส่วนตำบลเสมาใหญ่

โทร 044976218

โครงการ ปรับปรุงถนนคอนกรีตเสริมเหล็ก บ้านหญ้าคา หมู่ที่ 2 สายทางจากบ้านนายสมศักดิ์ ไซยนอก ถึง บ้านนางเสงี่ยม พันธุ์สวัสดิ์

ปริมาณงาน ขนาดกว้าง 3.50 เมตร ยาว 90 เมตร หนา 0.15 เมตร หรือมีพื้นที่คอนกรีตเสริมเหล็ก ไม่น้อยกว่า 315 ตารางเมตร พร้อมลงหินคลุกไหลทางข้างละ 0.50 เมตร ยาว 28 เมตร พร้อมติดตั้งป้ายประชาสัมพันธ์ โครงการ 1 ป้าย และป้ายโครงการ 1 ป้าย

(รายละเอียดตามแบบกำหนด)

วงเงินงบประมาณที่ตั้งไว้ 202,600 บาท (สองแสนสองพันหกร้อยบาทถ้วน)

ราคากลางค่าก่อสร้าง 201,900 บาท (สองแสนหนึ่งพันเก้าร้อยบาทถ้วน)

วงเงินค่าก่อสร้างตามสัญญา 200,000 บาท (สองแสนบาทถ้วน)

ผู้รับจ้าง ห้างหุ้นส่วนจำกัด โชคอุดมก่อสร้าง ที่อยู่เลขที่ 87 หมู่บ้านหนองหว้าน้อย หมู่ที่ 5 ตำบลคูขาด อำเภอคง จังหวัดนครราชสีมา โทร 0817900014

สัญญาเลขที่ สจ 13/2568 ลงวันที่ 23 ธันวาคม 2567 ระยะเวลาก่อสร้าง 90 วัน

วันเริ่มสัญญา 24 ธันวาคม 2567 วันสิ้นสุดสัญญา 23 มีนาคม 2568

คณะกรรมการตรวจรับพัสดุ

- | | | |
|----------------------------|---------------|----------------|
| 1. นายจักรกฤษ เลไธสง | ประธานกรรมการ | โทร 0918314864 |
| 2. นางสาววนิดา บรรดาศักดิ์ | กรรมการ | โทร 0898272527 |
| 3. นายทวีเดช วงศรีลา | กรรมการ | โทร 0645962469 |
| 4. นายคารมณ ศิริเวช | กรรมการ | โทร 0895375616 |
| 5. นายสุรัตน์ นฤมลขวลิต | กรรมการ | โทร 0887450786 |

ผู้ควบคุมงาน

นายพิสิษฐ์ สงพรหมราช นายช่างโยธาอาวุโส โทร 0817252212

ขอภัยในความไม่สะดวก

หมายเหตุ

- วัสดุที่ใช้ทำแผ่นป้ายให้ใช้ไม้อัดหรือป้ายไวนิลขนาดกว้างไม่น้อยกว่า 1.20 เมตร ยาวไม่น้อยกว่า 2.40 เมตร มีเสา
- ขนาดตัวอักษรกำหนดตามความเหมาะสมและสามารถเห็นได้ชัดเจน ใช้พื้นป้ายสีเขี้ยว ตัวหนังสือสีขาว อักษรเขียนหรืออักษรสติ๊กเกอร์ไวนิลมาติดตั้งทับโครงป้ายก็ได้ ขอความตามที่กำหนด
- จุดติดตั้งป้าย ให้คำนึงถึงความเหมาะสมกับสภาพพื้นที่ ความปลอดภัย ความสวยงามแก่ผู้ใช้ประโยชน์

(ลงชื่อ).....ผู้ว่าจ้าง

(นายอุเทน ศรีนอก)

(ลงชื่อ)..........

(นายสุทธิศักดิ์ พรมานอก)

ห้างหุ้นส่วนจำกัด

โชคอุดมก่อสร้างผู้รับจ้าง

ตัวอย่างป้ายประชาสัมพันธ์หลังการก่อสร้างแล้วเสร็จ



องค์การบริหารส่วนตำบลเสมาใหญ่

โครงการ : ปรับปรุงถนนคอนกรีตเสริมเหล็ก บ้านหญ้าคา หมู่ที่ 2 สายทางจากบ้านนายสมศักดิ์
ไชยนอก ถึง บ้านนางเสงี่ยม พันธุ์สวัสดิ์

ขอบเขตงาน ขนาดกว้าง 3.50 เมตร ยาว 90 เมตร หนา 0.15 เมตร หรือมีพื้นที่คอนกรีตเสริมเหล็ก
ไม่น้อยกว่า 315 ตารางเมตร พร้อมลงหินคลุกไหล่ทางข้างละ 0.50 เมตร ยาว 28 เมตร

งบประมาณ 200,000 บาท (สองแสนบาทถ้วน)

ที่มาของงบประมาณ งบประมาณจ่ายขาดเงินสะสม ประจำปีงบประมาณ พ.ศ. 2567

ระยะเวลาคำประกันสัญญา 2 ปี
(เริ่มต้น วันที่ตรวจรับถูกต้องครบถ้วน)
สิ้นสุด วันที่.....

ดำเนินการจากเงินภาษีของท่าน “โปรดช่วยกันรักษา”

หากพบความชำรุดบกพร่องโปรดแจ้ง โทร 044976218

หมายเหตุ

- วัสดุที่ใช้ทำแผ่นป้ายให้ใช้แผ่นเหล็ก ขนาดและรายละเอียดตามแบบกำหนด
- ขนาดตัวอักษรกำหนดตามความเหมาะสมและสามารถเห็นได้ชัดเจน อักษรเขียนมีความคงทนถาวรไม่หลุด
ร่วงง่าย ข้อความตามที่กำหนด
- จุดติดตั้งป้าย ให้คำนึงถึงความเหมาะสมกับสภาพพื้นที่ ลักษณะโครงการที่ดำเนินการแล้วเสร็จ ความ
สวยงาม และความปลอดภัยแก่ผู้ใช้ประโยชน์จากโครงการ

(ลงชื่อ).....

(นายอุเทน ศรีนอก)

ผู้ว่าจ้าง

(ลงชื่อ).....

(นายสุทธิศักดิ์ พรมานอก)

ห้างหุ้นส่วนจำกัด
โชคอุดมก่อสร้าง

ผู้รับจ้าง

ที่ 100922066732



สำนักงานทะเบียนหุ้นส่วนบริษัทกลาง
กรมพัฒนาธุรกิจการค้า กระทรวงพาณิชย์

หนังสือรับรอง

ขอรับรองว่าห้างหุ้นส่วนนี้ ได้จดทะเบียนเป็นนิติบุคคล ตามประมวลกฎหมายแพ่งและพาณิชย์
เมื่อวันที่ 23 กันยายน 2547 ทะเบียนนิติบุคคลเลขที่ 0303547003692

ปรากฏข้อความในรายการตามเอกสารทะเบียนนิติบุคคล ณ วันออกหนังสือนี้ ดังนี้

- ชื่อห้างหุ้นส่วน ห้างหุ้นส่วนจำกัด โชคอุดมก่อสร้าง
- ผู้เป็นหุ้นส่วนของห้างหุ้นส่วน มี 2 คน ตามรายชื่อดังนี้

1. นายสุทธิศักดิ์ พรหมมานอก

ลงทุนด้วย เงิน

จำนวน

4,600,000.00 บาท

2. นายณรงค์ฤทธิ์ จัตนอก

ลงทุนด้วย เงิน

จำนวน

400,000.00 บาท

- หุ้นส่วนผู้จัดการของห้างหุ้นส่วนนี้ มี 1 คน ตามรายชื่อดังนี้

1. นายสุทธิศักดิ์ พรหมมานอก/

- ข้อจำกัดอำนาจหุ้นส่วนผู้จัดการ มีดังนี้ ไม่มี/

5. สำนักงานใหญ่ ตั้งอยู่เลขที่ 87 หมู่บ้าน นนงหว่าน้อย หมู่ที่ 5 ตำบลคูยาด อำเภอคง จังหวัดนครราชสีมา/

6. วัตถุประสงค์ของห้างหุ้นส่วนนี้มี 22 ข้อ ดังปรากฏในสำเนาเอกสารแนบท้ายหนังสือรับรองนี้ จำนวน 1 แผ่น
โดยมีลายมือชื่อนายทะเบียนซึ่งรับรองเอกสารเป็นสำคัญ

ออกให้ ณ วันที่ 12 เดือน กรกฎาคม พ.ศ. 2567

(นายวีรวิทย์ พันธุ์รัตน์)

นายทะเบียน

คำเตือน : ผู้ใช้ควรตรวจสอบข้อควรทราบท้ายหนังสือรับรองฉบับนี้ทุกครั้ง



กรมพัฒนาธุรกิจการค้า กระทรวงพาณิชย์
Department of Business Development
Ministry of Commerce

ก้าวล้ำธุรกิจ

Leading Business
Transformation





(ลงชื่อ).....ผู้ว่าจ้าง
(นายอุเทน ศรีนอก)



(ลงชื่อ).....ผู้รับจ้าง
(นายสุทธิศักดิ์ พรหมานอก)

(ลงชื่อ).....พยาน
(นางสาวทศวรรณ ต่อชีพ)

(ลงชื่อ).....พยาน
(นางสาวศิริยาภรณ์ บรรดาศักดิ์)

ที่ 100922066732



สำนักงานทะเบียนหุ้นส่วนบริษัทกลาง
กรมพัฒนาธุรกิจการค้า กระทรวงพาณิชย์

หนังสือรับรอง

ข้อควรทราบ ประกอบหนังสือรับรอง ฉบับที่ 100922066732

1. นิตินบุคคลนี้ได้ส่งบการเงินปี 2566
2. หนังสือนี้รับรองเฉพาะข้อความที่ห้าง/บริษัทได้นำมาจดทะเบียนไว้เพื่อผลทางกฎหมายเท่านั้น ข้อเท็จจริงเป็นสิ่งที่ควรหาไว้พิจารณาฐานะ
3. นายทะเบียนอาจเพิกถอนการจดทะเบียน ถ้าปรากฏว่าข้อความอันเป็นสาระสำคัญที่จดทะเบียนไม่ถูกต้อง หรือเป็นเท็จ

ห้างหุ้นส่วนจำกัด
โชคอุดมก่อสร้าง



กรมพัฒนาธุรกิจการค้า กระทรวงพาณิชย์
Department of Business Development
Ministry of Commerce

ก้าวล้ำนำธุรกิจ

Leading Business
Transformation





(ลงชื่อ).....ผู้ว่าจ้าง
(นายอุเทน ศรีนอก)



(ลงชื่อ).....ผู้รับจ้าง
(นายสุทธิศักดิ์ พรหมมานอก)

(ลงชื่อ).....พยาน
(นางสาวทศวรรณ ต่อชีพ)

(ลงชื่อ).....พยาน
(นางสาวศรียาภรณ์ บรรดาศักดิ์)

ว.2 (ว.พิเศษ)

รายละเอียดวัตถุประสงค์

วัตถุประสงค์ทั่วไป

- (1) ซื้อ จัดหา รับ เช่า เช่าซื้อ ถิ่นกรรมสิทธิ์ ครอบครอง-ปรับปรุง ใช้ และการจัดการโดยประการอื่น ซึ่งทรัพย์สินใดๆ ตลอดจน ดอกผลของทรัพย์สินนั้น
- (2) ขาย โอน จำนอง จำนำ แลกเปลี่ยน และจำหน่ายทรัพย์สินโดยประการอื่น
- (3) เป็นนายหน้า ตัวแทน ตัวแทนค้าต่างในกิจการและธุรกิจทุกประเภท เว้นแต่ในธุรกิจประกันภัย การหาสมาชิกให้สมาคม และการค้าหลักทรัพย์
- (4) กู้ยืมเงิน เบิกเงินเกินบัญชีจากธนาคาร นิติบุคคล หรือสถาบันการเงินอื่น และให้กู้ยืมเงินหรือให้เครดิตด้วยวิธีการอื่น โดยจะมีหลักประกันหรือไม่ก็ตาม รวมทั้งการรับ ออก โอน และสลักหลังตัวเงิน หรือตราสารที่เปลี่ยนมือได้อย่างอื่น เว้นแต่ในธุรกิจธนาคาร ธุรกิจเงินทุน และธุรกิจ เครดิตฟองซิเอร์
- (5) ทำการจัดตั้งสำนักงานสาขาหรือแต่งตั้งตัวแทน ทั้งภายในและภายนอกประเทศ
- (6) เข้าเป็นหุ้นส่วนจำกัดความรับผิดชอบในห้างหุ้นส่วนจำกัด เป็นผู้ถือหุ้นในบริษัทจำกัด และบริษัทมหาชนจำกัด

วัตถุประสงค์ประกอบธุรกิจบริการ

- (7) ประกอบกิจการรับเหมาก่อสร้างอาคาร อาคารพาณิชย์ อาคารที่พักอาศัย สถานที่ทำการ ถนน สะพาน เขื่อน อุโมงค์ และงานก่อสร้างอย่างอื่นทุกชนิด รวมทั้งรับทำงานโยธาทุกประเภท
- (8) ประกอบกิจการโรงแรม ภัตตาคาร บาร์ ไนท์คลับ
- (9) ประกอบกิจการขนส่งและขนถ่ายสินค้า และคนโดยสารทั้งทางบก ทางน้ำ ทางอากาศ ทั้งภายในประเทศ และระหว่างประเทศ รวมทั้งรับบริการนำของออกจากท่าเรือตามพิธีศุลกากรและการจัดระวางการขนส่งทุกชนิด
- (10) ประกอบกิจการนำเที่ยว รวมทั้งธุรกิจที่เกี่ยวข้องกับการนำเที่ยวทุกชนิด
- (11) ประกอบกิจการบริการจัดเก็บ รวบรวม จัดทำ จัดพิมพ์และเผยแพร่สถิติ ข้อมูลในทางเกษตรกรรม อุตสาหกรรม พาณิชยกรรม การเงิน การตลาด รวมทั้งวิเคราะห์และประเมินผลในการดำเนินธุรกิจ
- (12) ประกอบกิจการบริการทางด้านกฎหมาย ทางบัญชี ทางวิศวกรรม ทางสถาปัตยกรรม รวมทั้งกิจการโฆษณา
- (13) ประกอบธุรกิจบริการรับค้าประกันหนี้สิน ความรับผิด และการปฏิบัติตามสัญญาของบุคคลอื่น รวมทั้งรับบริการค้าประกันบุคคล ซึ่งเดินทางเข้ามาในประเทศหรือเดินทางออกไปต่างประเทศตามกฎหมายว่าด้วย คนเข้าเมือง กฎหมายว่าด้วยกาช้อการ และกฎหมายอื่น
- (14) ประกอบธุรกิจบริการรับเป็นที่ปรึกษาและให้คำแนะนำปัญหาเกี่ยวกับด้านบริหารงานพาณิชยกรรม อุตสาหกรรม รวมทั้งปัญหาการผลิต การตลาดและจัดจำหน่าย
- (15) ประกอบธุรกิจบริการรับเป็นผู้จัดการและดูแลผลประโยชน์ เก็บผลประโยชน์และจัดการทรัพย์สินให้บุคคลอื่น
- (16) ประกอบกิจการโรงพยาบาลเอกชน สถานพยาบาล รักษาคนไข้และผู้ป่วยเจ็บ รับทำการฝึกสอนและอบรมทางด้านวิชาการเกี่ยวกับการแพทย์ การอนามัย
- (17) ประกอบกิจการจัดสร้างและจัดจำหน่ายภาพยนตร์ โรงภาพยนตร์ และโรงมหรสพอื่น สถานที่พักตากอากาศ สนามกีฬา สระว่ายน้ำ โบว์ลิ่ง
- (18) ประกอบกิจการให้บริการซ่อมแซม บำรุงรักษา ตรวจสอบ อัดฉีด พ่นน้ำยาแก๊สน้ำสำหรับยานพาหนะทุกประเภท รวมทั้งบริการติดตั้ง ตรวจสอบ และแก้ไขอุปกรณ์ ป้องกันวินาศภัยทุกประเภท
- (19) ประกอบกิจการซักรีดเสื้อผ้า ตัดผม แต่งผม เสริมสวย
- (20) ประกอบกิจการรับจ้างถ่ายรูป ล้างอัดขยายรูป รวมทั้งเอกสาร
- (21) ประกอบกิจการสถานบริการอาบอบนวด
- (22) ประกอบกิจการประมูลเพื่อรับจ้างทำของ ตามวัตถุประสงค์ทั้งหมด ให้แก่บุคคล คณะบุคคล นิติบุคคล ส่วนราชการ และองค์การของรัฐ

ห้างหุ้นส่วนจำกัด
โชคอุดมก่อสร้าง



(ลงชื่อ).....ผู้ว่าจ้าง
(นายอุเทน ศรีนอก)

ห้างหุ้นส่วนจำกัด
โชคอุดมก่อสร้าง

(ลงชื่อ).....ผู้รับจ้าง
(นายสุทธิศักดิ์ พรหมมานอก)

(ลงชื่อ).....พยาน
(นางสาวทศวรรณ ต่อชีพ)

(ลงชื่อ).....พยาน
(นางสาวศิริยาภรณ์ บรรดาศักดิ์)

ทะเบียนเลขที่ 0307334703699



ยพท. ทล. 0401

กรมพัฒนาธุรกิจการค้า
ใบสำคัญแสดงการจดทะเบียนห้างหุ้นส่วนบริษัท

ใบสำคัญนี้ออกให้เพื่อแสดงว่า

ห้างหุ้นส่วนจำกัด ไชยอุดมก่อสร้าง

ได้จดทะเบียนเป็นนิติบุคคลตามประมวลกฎหมายแพ่งและพาณิชย์
ณ สำนักงานทะเบียนหุ้นส่วนบริษัทจังหวัดนครราชสีมา

เมื่อวันที่ 23 กันยายน 2547

ออกให้ ณ วันที่ 23 กันยายน 2547

นางสาวสุวิมล
โฆษกกรมการค้า
ต่างประเทศ



(ลงชื่อ).....ผู้ว่าจ้าง
(นายอุเทน ศรีนอก)



(ลงชื่อ).....ผู้รับจ้าง
N ห้างหุ้นส่วนจำกัด
โอบออดมก่อสร้าง
(นายสุทธิศักดิ์ พรหมมานอก)

(ลงชื่อ).....พยาน
ศศิธรณ์
(นางสาวศศิธรณ์ ต่อชีพ)

(ลงชื่อ).....พยาน
อ.พิมพ์
(นางสาวศิริยาภรณ์ บรรดาศักดิ์)

เลขรหัสประจำบ้าน 3004-026081-0

รายการเกี่ยวกับบ้าน

สำนักทะเบียน

อำเภอคง

เล่มที่ 1

รายการที่อยู่ 89 หมู่ที่ 5

ตำบลคูขาด อำเภอคง จังหวัดนครราชสีมา

ชื่อหมู่บ้าน หมองหวาน้อย

ชื่อบ้าน

ประเภทบ้าน บ้าน

ลักษณะบ้าน ตึกเดี่ยว 1 ชั้น 2 ห้อง

วันเดือนปีที่กำหนดบ้านเลขที่ 21 เมษายน 2551

ลงชื่อ

(นางสาวลักขณา สีหะมาตย์) นายทะเบียน

วันเดือนปีที่พิมพ์ทะเบียนบ้าน 21 เมษายน 2551

ห้างหุ้นส่วนจำกัด
ไซคอคอบคอบร่าง

เล่มที่ 1

รายการบุคคลในบ้านของเลขรหัสประจำบ้าน

3004-026081-0

ลำดับที่ 4

ชื่อ นายสุกฤษดิ์ ศรีมามาณี

สัญชาติ ไทย

เพศ ชาย

เลขประจำตัวประชาชน

1-3012-00004-73-1

สถานภาพ

มีคู่อาศัย

เกิดเมื่อ

28 ก.พ. 2527

หมายเลขโทรศัพท์มือถือ ชื่อ

สีลัด

3-3097-00013-04-1

สัญชาติ

ไทย

หมายเลขโทรศัพท์มือถือ ชื่อ

คงชัยวัฒน์

3-3012-00363-60-6

สัญชาติ

ไทย

หมายเหตุ

20 หมู่ที่ 6 ต.เสม็ดใหญ่

อ.บัวใหญ่ จ.นครราชสีมา เมื่อ 1 ก.ค. 2558

(น.ส.ลักขณา สีหะมาตย์)

นายทะเบียน

โทรศัพท์

นายทะเบียน

(ลงชื่อ).....ผู้ว่าจ้าง
(นายอุเทน ศรีนอก)



(ลงชื่อ) น.....ผู้รับจ้าง
ห้างหุ้นส่วนจำกัด
โชคอุดมก่อสร้าง
(นายสุทธิศักดิ์ พรमानอก)

(ลงชื่อ).....พยาน
ศิริวรรณ
(นางสาวศิริวรรณ ต่อชีพ)

(ลงชื่อ).....พยาน
ศิริภรณ์
(นางสาวศิริภรณ์ บรรดาศักดิ์)



๙

ห้างหุ้นส่วนจำกัด
โชคอุดมก่อสร้าง



(ลงชื่อ).....ผู้ว่าจ้าง
(นายอุเทน ศรีนอก)



(ลงชื่อ).....ผู้รับจ้าง
(นายสุทธิศักดิ์ พรหมมานอก)

(ลงชื่อ).....พยาน
(นางสาวทัศนวรรณ ต่อชีพ)

(ลงชื่อ).....พยาน
(นางสาวศิริยาภรณ์ บรรดาศักดิ์)

แบบแสดงการลงทะเบียนในระบบ e-GP

วันที่อนุมัติ 15/05/2556

ลำดับการลงทะเบียน M-2556-008960

วันที่เริ่มใช้งาน 31/05/2556

สำหรับผู้ประกอบการที่จะทำธุรกรรมกับภาครัฐ

1.เลขประจำตัวผู้เสียภาษีอากร(0303547003692)

ประเภทผู้ประกอบการ นิติบุคคล

2.ชื่อสถานประกอบการ ห้างหุ้นส่วนจำกัด โชคอุดมก่อสร้าง

ชื่อภาษาอังกฤษ (ถ้ามี) SHOKUDOM KORSANG LIMITED PARTNERSHIP

3.ที่ตั้งสำนักงาน : อาคาร

ชั้นที่

หมู่บ้าน หนองหว้าน้อย

เลขที่ 87

หมู่ที่ 5 ตระก/ชอย

ถนน

ตำบล/แขวง คุซาด

อำเภอ/เขต คง

จังหวัด นครราชสีมา

รหัสไปรษณีย์ 30260

โทรศัพท์ 0817900014

อีเมล Chokaudam@hotmail.com

4.กรณีบุคคลธรรมดา

(เลขประจำตัวประชาชน -)

วัน/เดือน/ปีเกิด

สัญชาติ ไทย

5.กรณีนิติบุคคล

ทะเบียนนิติบุคคลเลขที่ 0303547003692

วันเดือนปีที่จดทะเบียน 23/09/2547

จดทะเบียนที่

ทุน

(1) เงินทุนจดทะเบียน 5000000.00 (บาท)

(2) ทุนจดทะเบียนที่ชำระแล้ว 0.00 (บาท)

6.ประเภทของการประกอบกิจการ

ประเภทกิจการ

ประเภทสินค้าและหรือบริการ

 ผลิต วัสดุครุภัณฑ์ ส่งออก ที่ดินและสิ่งก่อสร้าง ขายส่ง จ้างก่อสร้าง ขายปลีก จ้างเหมา ให้บริการเช่า จ้างที่ปรึกษา จ้างออกแบบและควบคุม กรณีผู้ลงทะเบียนลงข้อมูลหรือรูปภาพที่ไม่เหมาะสมในระบบการจัดซื้อจัดจ้างภาครัฐ จะถูกลงโทษเป็นผู้ทิ้งงาน กรณีผู้ลงทะเบียนกระทำการใดๆอันเป็นการลวงละเมิดสิทธิในทรัพย์สินทางปัญญา ผู้ลงทะเบียนจะต้องรับผิดชอบแต่เพียงผู้เดียว

หมายเหตุ : แบบแสดงการลงทะเบียนในระบบ e-GP สามารถนำไปยื่นพร้อมเอกสารการเสนอราคา กับหน่วยงานภาครัฐ ตั้งแต่วันที่ 1 เมษายน 2555 เป็นต้นไป สำหรับการจัดซื้อจัดจ้างที่มีมูลค่าตั้งแต่ 2,000,000 บาท (สองล้านบาท) ขึ้นไป ทั้งนี้เพื่อให้เป็นไปตามประกาศคณะกรรมการป้องกันและปราบปรามการทุจริตแห่งชาติ

เรื่องหลักเกณฑ์และวิธีการจัดทำ และแสดงบัญชี รายการรับจ่ายของโครงการที่บุคคลหรือนิติบุคคลเป็นคู่สัญญากับหน่วยงานของรัฐ พ.ศ. 2554 และแก้ไข

เพิ่มเติมที่กำหนดให้ผู้ที่จะเข้าเป็นคู่สัญญากับหน่วยงานภาครัฐที่สัญญามีมูลค่าตามจำนวนเงินดังกล่าวต้องลงทะเบียนในระบบ e-GP

ห้างหุ้นส่วนจำกัด
โชคอุดมก่อสร้าง

พิมพ์เมื่อวันที่ 13/06/2566 เวลา 09:52:38 น. รหัส 7yM5GJ

(ลงชื่อ).....ผู้ว่าจ้าง
(นายอุเทน ศรีนอก)

(ลงชื่อ).....ผู้รับจ้าง
(นายสุทธิศักดิ์ พรหมานอก)

(ลงชื่อ).....พยาน
(นางสาวทศวรรณ ต่อชีพ)

(ลงชื่อ).....พยาน
(นางสาวศิริยาภรณ์ บรรดาศักดิ์)

สำนักงานส่งเสริมวิสาหกิจขนาดกลางและขนาดย่อม (สสว.) ขอรับรองว่า

นาย สุทธิศักดิ์ พรหมมานอก

ชื่อสถานประกอบการ ห้างหุ้นส่วนจำกัด ไชคอุดมก่อสร้าง

ภาคธุรกิจ: ภาคบริการ

ขนาดธุรกิจ: ขนาดย่อม (SMALL)

ผู้ประกอบการ	เลขทะเบียน	
นิติบุคคล	เลขทะเบียนพาณิชย์	0303547003692
	หรือเลขประจำตัวผู้เสียภาษีอากร	
	วันที่อนุมัติ	1 กรกฎาคม 2567

เป็นผู้ประกอบการวิสาหกิจขนาดกลางและขนาดย่อม (SME) ที่ได้ขึ้นบัญชีรายการ
พัสดุ และบัญชีรายชื่อไว้กับสำนักงานส่งเสริมวิสาหกิจขนาดกลางและขนาดย่อม (สสว.) ตาม
ข้อกำหนดในกฎกระทรวงกำหนดพัสดุและวิธีการจัดซื้อจัดจ้างพัสดุที่รัฐต้องการส่งเสริมหรือ
สนับสนุน (ฉบับที่ 2) พ.ศ. 2563 เมื่อวันที่ 1 กรกฎาคม 2567 และมีผลจนถึงวันที่ 30
มิถุนายน 2568

ห้างหุ้นส่วนจำกัด

ไชคอุดมก่อสร้าง

นายชวันย์ สวัสดิ์-ชูโต

รองผู้อำนวยการ

สำนักงานส่งเสริมวิสาหกิจขนาดกลางและขนาดย่อม

นายทะเบียน

หมายเหตุ: กรณีผู้ประกอบการเป็นนิติบุคคล สสว. ได้พิจารณาการเป็นวิสาหกิจขนาดกลางและขนาดย่อม
ตามกฎกระทรวงกำหนดลักษณะของวิสาหกิจขนาดกลางและขนาดย่อม พ.ศ. 2562
ตามที่ระบุไว้ในงบการเงินของผู้ประกอบการ ปี 2566



สแกน QR Code เพื่อตรวจสอบข้อมูลหนังสือรับรองการขึ้นทะเบียนผู้ประกอบการ SME

(ลงชื่อ).....ผู้ว่าจ้าง
(นายอุเทน ครีนอก)



(ลงชื่อ).....ผู้รับจ้าง
(นายสุทธิศักดิ์ อุดมการณ์นอก)



(ลงชื่อ).....พยาน
(นางสาวทศวรรณ ต่อชีพ)

ทศวรรณ

(ลงชื่อ).....พยาน
(นางสาวศิริยาภรณ์ บรรดาศักดิ์)

ศิริยาภรณ์

กรมส่งเสริมการค้าระหว่างประเทศ



เลขประจำตัวผู้เสียภาษีอากร

0-3039-47003-99-2

ภ.พ.20

ใบทะเบียนภาษีมูลค่าเพิ่ม

ชื่อผู้ประกอบการ... ห้างหุ้นส่วนจำกัด โรงคอกมกก่อสร้าง

ชื่อสถานประกอบการ... ห้างหุ้นส่วนจำกัด โรงคอกมกก่อสร้าง

เป็น

สำนักงานใหญ่

สาขาที่

ตั้งอยู่: อาคาร

ห้องเลขที่

เลขที่: 5

เลขที่: 87

หมู่ที่: 5

ถนน

ตำบล/แขวง: ตลาด

อำเภอ/เขต: คง

จังหวัด: นครราชสีมา

รหัสไปรษณีย์: 30260

โทรศัพท์:

0-3039-47003-99-2

วันที่เป็นผู้ประกอบการจดทะเบียน: 29 กันยายน 2547

ออกให้เมื่อวันที่: ๕๕ ก.ค. ๒๕๖๐

ผู้ออกทะเบียน: (นางประไพรัตน์ นานล)

ตำแหน่ง: (นักวิชาการสรรพากรชำนาญการพิเศษ)

ตำแหน่ง: รัฐราชการการแทน

สรรพากรพื้นที่นครราชสีมา ๑

คำเตือน

ใบทะเบียนภาษีมูลค่าเพิ่มนี้ใช้ได้เฉพาะผู้ประกอบการ และกระแสรายการที่ระบุไว้เท่านั้น และเมื่อถึง ๓๑ มีนาคม ๒๕๖๑ ผู้ประกอบการต้องยื่นคำขอต่อกรมสรรพากรเพื่อขอต่ออายุใบทะเบียนภาษีมูลค่าเพิ่ม มิฉะนั้นใบทะเบียนภาษีมูลค่าเพิ่มจะหมดอายุและต้องเสียค่าปรับ

(ลงชื่อ).....ผู้ว่าจ้าง
(นายอุเทน ศรีนอก)



(ลงชื่อ).....ผู้รับจ้าง
(นายสุทธิศักดิ์ พรหมมานอก)



(ลงชื่อ).....พยาน
(นางสาวทศวรรณ ต่อชีพ)

ทศวรรณ

(ลงชื่อ).....พยาน
(นางสาวศิริยาภรณ์ บรรดาศักดิ์)

ศิริยาภรณ์



หนังสือรับรองผลงาน

ที่ นม ๓๖๖๐๒/๑๙๙๗

ที่ทำการองค์การบริหารส่วนตำบลตะขบ
ตำบลตะขบ อำเภอปักธงชัย
จังหวัดนครราชสีมา ๓๐๑๕๐

หนังสือรับรองฉบับนี้ให้ไว้เพื่อรับรองว่า ห้างหุ้นส่วนจำกัด โชคอุดมก่อสร้าง ดำเนินการรับจ้างก่อสร้างโครงการก่อสร้างถนนคอนกรีตเสริมเหล็ก สายทางเริ่มจากบ้านนายสุรสิทธิ์ ตากกระโทกถึงโรงเรียนบ้านโคกสำราญ หมู่ ๑๐ กว้าง ๖ เมตร ยาว ๑,๒๕๐ เมตร หนา ๐.๑๕ เมตร โหล่ทางลงหินคลุกข้างละ ๐.๓๐ เมตร หรือมีพื้นที่ไม่น้อยกว่า ๗,๕๐๐ ตารางเมตร องค์การบริหารส่วนตำบลตะขบ ตำบลตะขบ อำเภอปักธงชัย จังหวัดนครราชสีมา จำนวนเงิน ๓,๙๗๐,๐๐๐ (สามล้านเก้าแสนเจ็ดหมื่นบาทถ้วน) สัญญาเลขที่ ๑/๒๕๖๕ ลงวันที่ ๑ เดือนพฤศจิกายน พ.ศ.๒๕๖๕ ระยะเวลาตามสัญญาจ้าง ๑๒๐ วัน คณะกรรมการได้ตรวจรับงานจ้างเสร็จเรียบร้อย ถูกต้อง ครบถ้วนตามรูปแบบ แล้วเมื่อวันที่ ๑๕ เดือนมีนาคม พ.ศ.๒๕๖๕ จึงออกหนังสือรับรองให้ไว้เป็นสำคัญ

ให้ไว้ ณ วันที่ ๑๘ เดือนเมษายน พ.ศ.๒๕๖๕

อบต.ตะขบ
ส่วนจำกัด
โชคอุดมก่อสร้าง
นายกุล...
จ.นครราชสีมา

(ลงชื่อ).....ผู้ว่าจ้าง
(นายอุเทน ศรีนอก)



(ลงชื่อ).....ผู้รับจ้าง
(นายสุทธิศักดิ์ พรหมานอก)

ห้างหุ้นส่วนจำกัด
ไซกอดมก่อสร้าง

(ลงชื่อ).....พยาน
(นางสาวทศวรรณ ต่อชีพ)

ทศวรรณ

(ลงชื่อ).....พยาน
(นางสาวศรียาภรณ์ บรรดาศักดิ์)

ศรียาภรณ์

ตัวอย่างรายงานการใช้วัสดุที่ผลิตภายในประเทศ
 ตารางรายงานจัดทำแผนการใช้วัสดุที่ผลิตภายในประเทศ
 โครงการปรับปรุงถนนคอนกรีตเสริมเหล็ก บ้านห้วยคา หมู่ที่ 2
 สายทางจากบ้านนายสมศักดิ์ ไชยนอก ง บ้านนางเสงี่ยม พันธุ์สวัสดิ์
 รายการวัสดุหรือครุภัณฑ์ที่ใช้ในโครงการ
 แผนการใช้วัสดุที่ผลิตภายในประเทศ

ที่	รายการ	จำนวน (หน่วย)	ราคาต่อ หน่วย(บาท)	เป็นเงิน (รวม)	วัสดุใน ประเทศ	วัสดุ ต่างประเทศ
1	งานผิวทาง					
	ผิวทางปอร์ตแลนด์ซีเมนต์คอนกรีต	ตร.ม.				
	หนา 0.15 ซม. เสริมเหล็ก WIRE MASH					
	รอยต่อเพื่อหดตามขวาง	ม.				
	(CONTRACTION JOINT)(RB 15 มม.)					
	หินคลุกไหล่ทางข้างละ 0.50 เมตร ยาว 28 เมตร	ลบ.ม.				
	รวม					
	อัตรา (ร้อยละ)					

(ลงชื่อ).....

()

ห้างหุ้นส่วนจำกัด

(ลงชื่อ).....ผู้ว่าจ้าง
(นายอุเทน ศรีนอก)



(ลงชื่อ) N.....ผู้รับจ้าง
(นายสุทธิศักดิ์ พรหมานอก)



(ลงชื่อ).....พยาน
(นางสาวทศวรรณ ต่อชีพ)

Handwritten signature in blue ink

(ลงชื่อ).....พยาน
(นางสาวศิริยาภรณ์ บรรดาศักดิ์)

Handwritten signature in blue ink