



สัญญาจ้างก่อสร้าง

สัญญาเลขที่ สจ ๐๕/๒๕๖๘

สัญญาฉบับนี้ทำขึ้น ณ องค์การบริหารส่วนตำบลเสมาใหญ่ ตำบล/แขวง เสมาใหญ่ อำเภอ/เขต บัวใหญ่ จังหวัด นครราชสีมา เมื่อวันที่ ๑ พฤศจิกายน ๒๕๖๗ ระหว่าง องค์การบริหารส่วนตำบลเสมาใหญ่ โดย นายอุเทน ศรีนอก ซึ่งต่อไปใน สัญญานี้เรียกว่า "ผู้ว่าจ้าง" ฝ่ายหนึ่ง กับ ห้างหุ้นส่วนจำกัด โชคดีถมก่อสร้าง ซึ่งจดทะเบียนเป็นนิติบุคคลณ สำนักงานทะเบียน หุ้นส่วนบริษัท จังหวัดนครราชสีมา กรมพัฒนาธุรกิจการค้า กระทรวงพาณิชย์ มีสำนักงานใหญ่อยู่ หมู่บ้านหนองหัวน้ำน้อย เลขที่ ๘๗ หมู่ ๕ ตำบล/แขวง คูขาด อำเภอ/เขต คง จังหวัด นครราชสีมา โดยนายสุทธิศักดิ์ พรหมมานอก ผู้มีอำนาจลงนามผูกพัน นิติบุคคลปรากฏตามหนังสือรับรองของ สำนักงานทะเบียนหุ้นส่วนบริษัท จังหวัดนครราชสีมา กรมพัฒนาธุรกิจการค้า กระทรวง พาณิชย์ ที่ ๑๐๐๙๒๒๐๖๖๗๓๒ ลงวันที่ ๑๒ กรกฎาคม ๒๕๖๗ แนบท้ายสัญญานี้ ซึ่งต่อไปในสัญญานี้เรียกว่า "ผู้รับจ้าง" อีก ฝ่ายหนึ่ง

คู่สัญญาได้ตกลงกันมีข้อความดังต่อไปนี้

ข้อ ๑. ข้อตกลงว่าจ้าง

ผู้ว่าจ้างตกลงจ้างและผู้รับจ้างตกลงรับจ้างทำงาน ก่อสร้างถนน ค.ส.ล. บ้านโนนสีสุก หมู่ที่ ๑๐ สาย ทางจากป่าช้าบ้านโนนสีสุก - แยกนายแพง นะสุโท โดยวิธีเฉพาะเจาะจง ณ สายทางจากป่าช้าบ้านโนนสีสุก - แยกนาย แพง นะสุโท ตำบล/แขวง เสมาใหญ่ อำเภอ/เขต บัวใหญ่ จังหวัด นครราชสีมา

ขอบเขตงาน

ช่วงที่ ๑ ขนาดกว้าง ๕ เมตร ยาว ๕๐ เมตร หนา ๐.๑๕ เมตร หรือมีพื้นที่คอนกรีตเสริมเหล็กไม่ น้อยกว่า ๒๕๐ ตารางเมตร พร้อมลงหินคลุกไหล่ทางข้างละ ๐.๕๐ เมตร

ช่วงที่ ๒ ขนาดกว้าง ๔ เมตร ยาว ๗๐ เมตร หนา ๐.๑๕ เมตร หรือมีพื้นที่คอนกรีตเสริมเหล็กไม่ น้อยกว่า ๒๘๐ ตารางเมตร พร้อมป้ายโครงการจำนวน ๑ ป้าย รายละเอียดตามแบบที่ อบต.เสมาใหญ่กำหนด ตามข้อกำหนดและเงื่อนไขแห่งสัญญานี้รวมทั้งเอกสารแนบท้ายสัญญา

ผู้รับจ้างตกลงที่จะจัดหาแรงงานและวัสดุ เครื่องมือเครื่องใช้ ตลอดจนอุปกรณ์ต่างๆ ชนิดดีเพื่อใช้ใน งานจ้างตามสัญญานี้

ข้อ ๒. เอกสารอันเป็นส่วนหนึ่งของสัญญา

เอกสารแนบท้ายสัญญาดังต่อไปนี้ให้ถือเป็นส่วนหนึ่งของสัญญานี้

๓



๒.๑ ผนวก ๑ รายการละเอียด จำนวน ๓ (สาม) หน้า

๒.๒ ผนวก ๒ ใบแจ้งปริมาณงานและราคา จำนวน ๑ (หนึ่ง) หน้า

๒.๓ ผนวก ๓ ใบเสนอราคา จำนวน ๑ (หนึ่ง) หน้า

๒.๔ ผนวก ๔ สูตรค่า K จำนวน ๒ (สอง) หน้า

๒.๕ ผนวก ๕ ตารางกำหนดรายละเอียดเวลาทำการก่อสร้าง จำนวน ๑ (หนึ่ง) หน้า

๒.๖ ผนวก ๖ ตัวอย่างป้ายประชาสัมพันธ์โครงการ จำนวน ๒ (สอง) หน้า

๒.๗ ผนวก ๗ แบบรูป จำนวน ๖ (หก) หน้า

๒.๘ ผนวก ๘ เอกสารผู้รับจ้าง จำนวน ๑๐ (สิบ) หน้า

๒.๙ ผนวก ๙ แบบตัวอย่างแผนการใช้พื้นที่ผลิตภายในประเทศไม่น้อยกว่าร้อยละ ๖๐ ของมูลค่าที่จะใช้งานก่อสร้างทั้งหมดตามสัญญา ฯ โดยจัดส่งให้ผู้ว่าจ้าง ภายในวันที่ ๓๐ ธันวาคม ๒๕๖๗

ความใดในเอกสารแนบท้ายสัญญาที่ขัดหรือแย้งกับข้อความในสัญญานี้ ให้ใช้ข้อความในสัญญานี้บังคับ และในกรณีที่เอกสารแนบท้ายสัญญาขัดแย้งกันเอง ผู้รับจ้างจะต้องปฏิบัติตามคำวินิจฉัยของผู้ว่าจ้าง คำวินิจฉัยของผู้ว่าจ้างให้ถือเป็นที่สุด และผู้รับจ้างไม่มีสิทธิเรียกร้องค่าจ้าง ค่าเสียหายหรือค่าใช้จ่ายใดๆ เพิ่มเติมจากผู้ว่าจ้างทั้งสิ้น

ข้อ ๓. หลักประกันการปฏิบัติตามสัญญา

ในขณะที่ทำสัญญานี้ผู้รับจ้างได้นำหลักประกันเป็น หนังสือค้ำประกันของธนาคาร เป็นจำนวนเงิน ๑๘,๑๐๐.๐๐ บาท (หนึ่งหมื่นแปดพันหนึ่งร้อยบาทถ้วน) ซึ่งเท่ากับร้อยละ ๕ (ห้า) ของราคาค่าจ้างตามสัญญา มามอบให้แก่ผู้ว่าจ้างเพื่อเป็นหลักประกันการปฏิบัติตามสัญญานี้

กรณีผู้รับจ้างใช้หนังสือค้ำประกันมาเป็นหลักประกันการปฏิบัติตามสัญญา หนังสือค้ำประกันดังกล่าวจะต้องออกโดยธนาคารที่ประกอบกิจการในประเทศไทย หรือโดยบริษัทเงินทุนหรือบริษัทเงินทุนหลักทรัพย์ที่ได้รับอนุญาตให้ประกอบกิจการเงินทุนเพื่อการพาณิชย์และประกอบธุรกิจ ค้ำประกันตามประกาศของธนาคารแห่งประเทศไทย ตามรายชื่อบริษัทเงินทุนที่ธนาคารแห่งประเทศไทยแจ้งเวียนให้ทราบตามแบบที่คณะกรรมการนโยบายการจัดซื้อจัดจ้างและการบริหารพัสดุภาครัฐกำหนดหรืออาจเป็นหนังสือค้ำประกันอิเล็กทรอนิกส์ตามวิธีการที่กรมบัญชีกลางกำหนดก็ได้ และจะต้องมีอายุการค้ำประกันตลอดไปจนกว่าผู้รับจ้างพ้นข้อผูกพันตามสัญญานี้

หลักประกันที่ผู้รับจ้างนำมามอบให้ตามวรรคหนึ่ง จะต้องมียุครอบคลุมความรับผิดชอบทั้งปวงของผู้รับจ้างตลอดอายุสัญญา ถ้าหลักประกันที่ผู้รับจ้างนำมามอบให้ดังกล่าวลดลงหรือเสื่อมค่าลง หรือมีอายุไม่ครอบคลุมถึงความรับผิดชอบของผู้รับจ้างตลอดอายุสัญญา ไม่ว่าจะด้วยเหตุใดๆ ก็ตาม รวมถึงกรณี ผู้รับจ้างส่งมอบงานล่าช้าเป็นเหตุให้ระยะเวลาแล้วเสร็จหรือวันครบกำหนดความรับผิดชอบในความชำรุดบกพร่องตามสัญญาเปลี่ยนแปลงไป ไม่ว่าจะเกิดขึ้นคราวใด ผู้รับจ้างต้องหาหลักประกันใหม่หรือหลักประกันเพิ่มเติมให้มีจำนวนครบถ้วนตามวรรคหนึ่งมามอบให้แก่ผู้ว่าจ้างภายใน ๑๕ (สิบห้า) วัน นับถัดจากวันที่ได้รับแจ้งเป็นหนังสือจากผู้ว่าจ้าง

หลักประกันที่ผู้รับจ้างนำมามอบไว้ตามข้อนี้ ผู้ว่าจ้างจะคืนให้แก่ผู้รับจ้าง โดยไม่มีดอกเบี้ย เมื่อผู้รับจ้างพ้นจากข้อผูกพัน และความรับผิดชอบทั้งปวงตามสัญญานี้แล้ว

๓



ข้อ ๔ (ข) ค่าจ้างและการจ่ายเงิน

ผู้ว่าจ้าง ตกลงจ่าย และผู้รับจ้างตกลงรับเงินค่าจ้างจำนวนเงิน ๓๖๒,๐๐๐.๐๐ บาท (สามแสนหกหมื่นสองพันบาทถ้วน) ซึ่งได้รวมภาษีมูลค่าเพิ่ม จำนวน ๒๓,๖๘๒.๒๔ บาท (สองหมื่นสามพันหกร้อยแปดสิบสองบาทยี่สิบสี่สตางค์) ตลอดจน ภาษีอากรอื่น ๆ และค่าใช้จ่ายทั้งปวงด้วยแล้ว โดยถือราคาเหมารวม เป็นเกณฑ์ และกำหนดการจ่ายเงิน เป็นงวด ๆ ดังนี้

งวดที่ ๑ เป็นจำนวนเงิน ๓๖๒,๐๐๐.๐๐ บาท (สามแสนหกหมื่นสองพันบาทถ้วน) เมื่อผู้รับจ้างได้ปฏิบัติงาน ก่อสร้างถนน ค.ส.ล. บ้านโนนสีสุก หมู่ที่ ๑๐ สายทางจากป่าช้าบ้านโนนสีสุก - แยกนายนายแพง นะสุโท เมื่อได้ส่งมอบงาน ครบถ้วนตามสัญญาแล้ว ให้แล้วเสร็จภายใน ๓๐ มกราคม ๒๕๖๘

ข้อ ๕. เงินค่าจ้างล่วงหน้า

ผู้ว่าจ้างตกลงจ่ายเงินค่าจ้างล่วงหน้าให้แก่ผู้รับจ้างเป็นจำนวนเงิน - บาท ซึ่งเท่ากับร้อยละ - ของราคา ค่าจ้าง ตามสัญญาที่ระบุไว้ในข้อ ๔

เงินค่าจ้างล่วงหน้านั้นจะจ่ายให้ภายหลังจากที่ผู้รับจ้างได้วางหลักประกันการรับเงินค่าจ้างล่วงหน้าเป็นหนังสือค้ำประกันหรือหนังสือค้ำประกันอิเล็กทรอนิกส์ของธนาคารภายในประเทศ หรือพันธบัตรรัฐบาลไทย ตามจำนวนเงินค่าจ้างล่วงหน้านั้นให้แก่ผู้ว่าจ้าง ผู้รับจ้างจะต้องออกใบเสร็จรับเงินค่าจ้างล่วงหน้า ตามแบบที่ผู้ว่าจ้างกำหนดให้ และผู้รับจ้างตกลงที่จะกระทำตามเงื่อนไขอันเกี่ยวกับการใช้จ่ายและการใช้คืนเงินค่าจ้างล่วงหน้านั้นดังต่อไปนี้

๕.๑ ผู้รับจ้างจะใช้เงินค่าจ้างล่วงหน้านั้นเพื่อเป็นค่าใช้จ่ายในการปฏิบัติงานตามสัญญาเท่านั้น หากผู้รับจ้างใช้จ่ายเงินค่าจ้างล่วงหน้า หรือส่วนใดส่วนหนึ่งของเงินค่าจ้างล่วงหน้านั้นในทางอื่นผู้ว่าจ้างอาจจะเรียกเงินค่าจ้างล่วงหน้านั้นคืนจากผู้รับจ้างหรือบังคับเอาจากหลักประกันการรับเงินค่าจ้างล่วงหน้าได้ทันที

๕.๒ เมื่อผู้ว่าจ้างเรียกร้อง ผู้รับจ้างต้องแสดงหลักฐานการใช้จ่ายเงินค่าจ้างล่วงหน้าเพื่อพิสูจน์ว่าได้เป็นไปตามข้อ ๕.๑ ภายในกำหนด ๑๕ (สิบห้า) วัน นับถัดจากวันได้รับแจ้งเป็นหนังสือจากผู้ว่าจ้าง หากผู้รับจ้างไม่อาจแสดงหลักฐานดังกล่าวภายในกำหนด ๑๕ (สิบห้า) วัน ผู้ว่าจ้างอาจเรียกเงินค่าจ้างล่วงหน้านั้นคืนจากผู้รับจ้าง หรือบังคับเอาจากหลักประกันการรับเงินค่าจ้างล่วงหน้าได้ทันที

๕.๓ (ข) (สำหรับสัญญาที่เป็นราคาเหมารวม)

ในการจ่ายเงินค่าจ้างให้แก่ผู้รับจ้างตามข้อ ๔ ผู้ว่าจ้างจะหักเงินค่าจ้างในแต่ละงวดเพื่อชดเชยคืนเงินค่าจ้างล่วงหน้าไว้จำนวนร้อยละ - ของจำนวนเงินค่าจ้างในแต่ละงวดจนกว่าจำนวนเงินไว้จะครบตามจำนวนเงินที่หักค่าจ้างล่วงหน้าที่ผู้รับจ้างได้รับไปแล้ว ยกเว้นค่าจ้างงวดสุดท้ายจะหักไว้เป็นจำนวนเท่ากับจำนวนเงินค่าจ้างล่วงหน้าที่เหลือทั้งหมด

๕.๔ เงินจำนวนใด ๆ ก็ตามที่ผู้รับจ้างจะต้องจ่ายให้แก่ผู้ว่าจ้างเพื่อชำระหนี้หรือเพื่อชดเชยความรับผิดชอบต่าง ๆ ตามสัญญา ผู้ว่าจ้างจะหักเอาจากเงินค่าจ้างงวดที่จะจ่ายให้แก่ผู้รับจ้างก่อนที่จะหักชดเชยคืนเงินค่าจ้างล่วงหน้า

๕.๕ ในกรณีที่มีการบอกเลิกสัญญา หากเงินค่าจ้างล่วงหน้าที่เหลือเกินกว่าจำนวนเงินที่ผู้รับจ้างจะได้รับหลังจากหักชดเชยคืนในกรณีอื่นแล้ว ผู้รับจ้างจะต้องจ่ายคืนเงินจำนวนที่เหลือนั้นให้แก่ผู้ว่าจ้าง ภายใน ๗ (เจ็ด) วัน นับถัดจากวันได้รับแจ้งเป็นหนังสือจากผู้ว่าจ้าง

๕.๖ (ข) (สำหรับสัญญาที่เป็นราคาเหมารวม)

ผู้ว่าจ้างจะคืนหลักประกันการรับเงินค่าจ้างล่วงหน้าให้แก่ผู้รับจ้าง ต่อเมื่อผู้ว่าจ้างได้หักเงิน



ค่าจ้างไว้ครบจำนวนเงินค่าจ้างล่วงหน้าตามข้อ ๕.๓ (ข) แล้ว เว้นแต่ในกรณีดังต่อไปนี้ ผู้รับจ้างมีสิทธิขอคืนหลักประกันการรับเงินค่าจ้างล่วงหน้าบางส่วนก่อนได้

(๑) กรณีผู้รับจ้างวางหลักประกันการรับเงินค่าจ้างล่วงหน้าไว้ฉบับเดียว หากผู้ว่าจ้างได้หักเงินค่าจ้างล่วงหน้าไปแล้ว ผู้รับจ้างมีสิทธิขอคืนหลักประกันการรับเงินค่าจ้างล่วงหน้าในส่วนที่ผู้ว่าจ้างได้หักเงินค่าจ้างล่วงหน้าไปแล้วนั้น โดยผู้รับจ้างจะต้องนำหลักประกันการรับเงินค่าจ้างล่วงหน้าฉบับใหม่ที่มีมูลค่าเท่ากับเงินค่าจ้างล่วงหน้าที่เหลืออยู่มาวางให้แก่ผู้ว่าจ้าง

(๒) กรณีผู้รับจ้างได้วางหลักประกันการรับเงินค่าจ้างล่วงหน้าไว้หลายฉบับ ซึ่งแต่ละฉบับมีมูลค่าเท่ากับจำนวนเงินค่าจ้างล่วงหน้าที่ผู้ว่าจ้างจะต้องหักไว้ในแต่ละงวด หากผู้ว่าจ้างได้หักเงินค่าจ้างล่วงหน้าในงวดใดแล้ว ผู้รับจ้างมีสิทธิขอคืนหลักประกันการรับเงินค่าจ้างล่วงหน้าในงวดนั้นได้

ข้อ ๖. การหักเงินประกันผลงาน

ในการจ่ายเงินค่าจ้างให้แก่ผู้รับจ้างแต่ละงวด ผู้ว่าจ้างจะหักเงินจำนวนร้อยละ - ของเงินที่ต้องจ่ายในงวดนั้นเพื่อเป็นประกันผลงาน ในกรณีที่เงินประกันผลงานถูกหักไว้แล้วเป็นจำนวนเงินไม่ต่ำกว่า - บาท ผู้รับจ้างมีสิทธิที่จะขอเงินประกันผลงานคืน โดยนำหนังสือคำประกันของธนาคารหรือหนังสือคำประกันอิเล็กทรอนิกส์ซึ่งออกโดยธนาคารภายในประเทศมามอบให้ผู้ว่าจ้างเพื่อเป็นหลักประกันแทนก็ได้

ผู้ว่าจ้างจะคืนเงินประกันผลงาน และ/หรือหนังสือคำประกันของธนาคารดังกล่าวตามวรรคหนึ่งโดยไม่มีดอกเบี้ยให้แก่ผู้รับจ้างพร้อมกับการจ่ายเงินค่าจ้างงวดสุดท้าย

ข้อ ๗ (ข) กำหนดเวลาแล้วเสร็จและสิทธิของผู้ว่าจ้างในการบอกเลิกสัญญา

ผู้รับจ้างต้องเริ่มทำงานที่รับจ้างภายในวันที่ ๒ พฤศจิกายน ๒๕๖๗ และจะต้องทำงานให้แล้วเสร็จบริบูรณ์ภายในวันที่ ๓๐ มกราคม ๒๕๖๘ (กรณีวันสุดท้ายของสัญญา ตรงกับวันหยุดราชการ องค์การบริหารส่วนตำบลเสมาใหญ่จะถือปฏิบัติตามพระราชกฤษฎีกา ให้ใช้วันหยุดชดเชยแห่ง ประมวลกฎหมายแพ่งและพาณิชย์ พรพพ ๑ และ ๒ ที่ได้ตรวจชำระใหม่ มาตรา ๑๙๓/๘ ต่อไป) ถ้าผู้รับจ้างมิได้ลงมือทำงานภายในกำหนดเวลา หรือไม่สามารถทำงานให้แล้วเสร็จตามกำหนดเวลา หรือมีเหตุให้เชื่อได้ว่าผู้รับจ้างไม่สามารถทำงานให้แล้วเสร็จภายในกำหนดเวลา หรือจะแล้วเสร็จล่าช้าเกินกว่ากำหนดเวลา หรือผู้รับจ้างทำผิดสัญญาข้อใดข้อหนึ่ง หรือตกเป็นผู้ถูกพิทักษ์ทรัพย์เด็ดขาด หรือตกเป็นผู้ล้มละลาย หรือเพิกเฉยไม่ปฏิบัติตามคำสั่งของคณะกรรมการตรวจรับพัสดุหรือผู้ควบคุมงานหรือบริษัทที่ปรึกษาซึ่งได้รับมอบอำนาจจากผู้ว่าจ้าง ผู้ว่าจ้างมีสิทธิที่จะบอกเลิกสัญญานี้ได้ และมีสิทธิจ้างผู้รับจ้างรายใหม่เข้าทำงานของผู้รับจ้างให้ลุล่วงไปด้วย การใช้สิทธิบอกเลิกสัญญานั้นไม่กระทบสิทธิของผู้ว่าจ้างที่จะเรียกร้องค่าเสียหายจากผู้รับจ้าง

การที่ผู้ว่าจ้างไม่ใช้สิทธิเลิกสัญญาดังกล่าวข้างต้นไม่เป็นเหตุให้ผู้รับจ้างพ้นจากความรับผิดชอบตามสัญญา

ข้อ ๘ ความรับผิดชอบในความชำรุดบกพร่องของงานจ้าง

เมื่องานแล้วเสร็จบริบูรณ์ และผู้ว่าจ้างได้รับมอบงานจากผู้รับจ้างหรือจากผู้รับจ้างรายใหม่ ในกรณีที่มีการบอกเลิกสัญญาตามข้อ ๗ หากมีเหตุชำรุดบกพร่องหรือเสียหายเกิดขึ้นจากการจ้างนี้ ภายในกำหนด ๒ (สอง) ปี นับถัดจากวันที่ได้รับมอบงานดังกล่าว ซึ่งความชำรุดบกพร่องหรือเสียหายนั้นเกิดจากความบกพร่องของผู้รับจ้างอันเกิดจากการใช้วัสดุที่ไม่ถูก

ต้องหรือทำไว้ไม่เรียบร้อย หรือทำไม่ถูกต้องตามมาตรฐานแห่งหลักวิชา ผู้รับจ้างจะต้องรีบทำการแก้ไข ให้เป็นที่เรียบร้อยโดยไม่ชักช้า โดยผู้ว่าจ้างไม่ต้องออกเงินใดๆ ในกรณีนี้ทั้งสิ้น หากผู้รับจ้างไม่กระทำการดังกล่าวภายในกำหนด ๑๕ (สิบห้า) วัน นับถัดจากวันที่ได้รับแจ้งเป็นหนังสือจาก ผู้ว่าจ้างหรือไม่ทำการแก้ไขให้ถูกต้องเรียบร้อยภายในเวลาที่ผู้ว่าจ้างกำหนด ให้ผู้ว่าจ้างมีสิทธิที่จะทำการนั้นเองหรือจ้างผู้อื่นให้ทำงานนั้น โดยผู้รับจ้างต้องเป็นผู้ออกค่าใช้จ่ายเองทั้งสิ้น

ในกรณีเร่งด่วนจำเป็นต้องรีบแก้ไขเหตุชำรุดบกพร่องหรือเสียหายโดยเร็ว และไม่อาจรอให้ผู้รับจ้างแก้ไข ในระยะเวลาที่กำหนดไว้ตามวรรคหนึ่งได้ ผู้ว่าจ้างมีสิทธิเข้าจัดการแก้ไขเหตุชำรุดบกพร่องหรือเสียหายนั้นเอง หรือจ้างผู้อื่นให้ซ่อมแซมความชำรุดบกพร่องหรือเสียหาย โดยผู้รับจ้าง ต้องรับผิดชอบชำระค่าใช้จ่ายทั้งหมด

การที่ผู้ว่าจ้างทำการนั้นเอง หรือจ้างผู้อื่นให้ทำงานนั้นแทนผู้รับจ้าง ไม่ทำให้ผู้รับจ้าง หลุดพ้นจากความรับผิดตามสัญญา หากผู้รับจ้างไม่ชดใช้ค่าใช้จ่ายหรือค่าเสียหายตามที่ผู้ว่าจ้างเรียกร้องผู้ว่าจ้างมีสิทธิบังคับจากหลักประกันการปฏิบัติตามสัญญาได้

ข้อ ๙ การจ้างช่วง

ผู้รับจ้างจะต้องไม่เอางานทั้งหมดหรือแต่บางส่วนแห่งสัญญานี้ไปจ้างช่วงอีกทอดหนึ่ง เว้นแต่การจ้างช่วงงานแต่บางส่วนที่ได้รับอนุญาตเป็นหนังสือจากผู้ว่าจ้างแล้ว การที่ผู้ว่าจ้างได้อนุญาตให้จ้างช่วงงานแต่บางส่วนดังกล่าวนี้ ไม่เป็นเหตุให้ผู้รับจ้างหลุดพ้นจากความรับผิดหรือพันธะหน้าที่ตามสัญญานี้ และผู้รับจ้างจะยังคงต้องรับผิดชอบในความผิดและความประมาทเลินเล่อของผู้รับจ้างช่วง หรือของตัวแทนหรือลูกจ้างของผู้รับจ้างช่วงนั้นทุกประการ

กรณีผู้รับจ้างไปจ้างช่วงงานแต่บางส่วนโดยฝ่าฝืนความในวรรคหนึ่ง ผู้รับจ้างต้องชำระค่าปรับให้แก่ผู้ว่าจ้างเป็นจำนวนเงินในอัตราร้อยละ ๑๐ (สิบ) ของวงเงินของงานที่จ้างช่วงตามสัญญา ทั้งนี้ ไม่ตัดสิทธิผู้ว่าจ้างในการบอกเลิกสัญญา

ข้อ ๑๐ การควบคุมงานของผู้รับจ้าง

ผู้รับจ้างจะต้องควบคุมงานที่รับจ้างอย่างเอาใจใส่ ด้วยประสิทธิภาพและความชำนาญ และในระหว่างทำงานที่รับจ้างจะต้องจัดให้มีผู้แทนซึ่งทำงานเต็มเวลาเป็นผู้รับผิดชอบควบคุมงานของ ผู้รับจ้าง ผู้แทนดังกล่าวจะต้องได้รับมอบอำนาจจากผู้รับจ้าง คำสั่งหรือคำแนะนำต่างๆ ที่ผู้ว่าจ้าง คณะกรรมการตรวจรับพัสดุ ผู้ควบคุมงาน หรือบริษัทที่ปรึกษาที่ผู้ว่าจ้างแต่งตั้ง ได้แจ้งแก่ผู้แทนเช่นว่านั้น ให้ถือว่าเป็นคำสั่งหรือคำแนะนำที่ได้แจ้งแก่ผู้รับจ้าง การแต่งตั้งผู้แทนตามข้อนี้จะต้องทำเป็นหนังสือและต้องได้รับความเห็นชอบเป็นหนังสือ จากผู้ว่าจ้าง การเปลี่ยนตัวหรือแต่งตั้งผู้แทนใหม่จะทำได้หากไม่ได้รับความเห็นชอบ เป็นหนังสือจากผู้ว่าจ้างก่อน

ผู้ว่าจ้างมีสิทธิที่จะขอให้เปลี่ยนตัวผู้แทนตามวรรคหนึ่ง โดยแจ้งเป็นหนังสือไปยังผู้รับจ้าง และผู้รับจ้างจะต้องทำการเปลี่ยนตัวผู้แทนนั้นโดยพลัน โดยไม่คิดค่าจ้างหรือราคาเพิ่มหรืออ้างเป็นเหตุเพื่อขยายอายุสัญญาอันเนื่องมาจากเหตุนี้

ข้อ ๑๑ ความรับผิดของผู้รับจ้าง

ผู้รับจ้างจะต้องรับผิดชอบต่ออุบัติเหตุ ความเสียหาย หรือภัยอันตรายใดๆ อันเกิดจาก การปฏิบัติงานของผู้รับจ้าง และจะต้องรับผิดชอบต่อความเสียหายจากการกระทำของลูกจ้างหรือตัวแทน ของผู้รับจ้าง และจากการปฏิบัติงานของผู้รับจ้าง ช่วงด้วย (ถ้ามี)

ความเสียหายใดๆ อันเกิดแก่งานที่ผู้รับจ้างได้ทำขึ้น แม้จะเกิดขึ้นเพราะเหตุสุดวิสัย ก็ตาม ผู้รับจ้างจะต้องรับผิดชอบโดยซ่อมแซมให้คืนดีหรือ เปลี่ยนให้ใหม่โดยค่าใช้จ่ายของผู้รับจ้างเอง เว้นแต่ความเสียหายนั้นเกิดจากความผิดของผู้ว่าจ้าง ทั้งนี้ ความรับผิดชอบของผู้รับจ้างดังกล่าวในข้อนี้จะสิ้นสุดลงเมื่อผู้ว่าจ้างได้รับมอบงานครั้งสุดท้าย ซึ่งหลังจากนั้นผู้รับจ้างจะต้องรับผิดชอบเพียงในกรณีชำรุดบกพร่อง หรือความเสียหายดังกล่าวในข้อ ๘ เท่านั้น

ผู้รับจ้างจะต้องรับผิดชอบต่อบุคคลภายนอกในความเสียหายใดๆ อันเกิดจาก การปฏิบัติงานของผู้รับจ้าง หรือ ลูกจ้างหรือตัวแทนของผู้รับจ้าง รวมถึงผู้รับจ้างช่วง (ถ้ามี) ตามสัญญาฯ นี้ หากผู้ว่าจ้างถูกเรียกร้องหรือฟ้องร้องหรือต้องชดใช้ค่าเสียหายให้แก่บุคคลภายนอกไปแล้ว ผู้รับจ้างจะต้อง ดำเนินการใดๆ เพื่อให้มีการว่าต่างแก้ต่างให้แก่ผู้ว่าจ้างโดยค่าใช้จ่ายของผู้รับจ้างเอง รวมทั้งผู้รับจ้างจะต้องชดใช้ค่าเสียหายนั้นๆ ตลอดจนค่าใช้จ่ายใดๆ อันเกิดจากการถูกเรียกร้องหรือถูกฟ้องร้องให้แก่ผู้ว่าจ้างทันที

ข้อ ๑๒ การจ่ายเงินแก่ลูกจ้าง

ผู้รับจ้างจะต้องจ่ายเงินแก่ลูกจ้างที่ผู้รับจ้างได้จ้างมาในอัตราและตามกำหนดเวลา ที่ผู้รับจ้างได้ตกลงหรือทำสัญญาไว้ต่อลูกจ้างดังกล่าว

ถ้าผู้รับจ้างไม่จ่ายเงินค่าจ้างหรือค่าทดแทนอื่นใดแก่ลูกจ้างดังกล่าวในวรรคหนึ่ง ผู้ว่าจ้างมีสิทธิที่จะเอาเงินค่าจ้างที่จะต้องจ่ายแก่ผู้รับจ้างมาจ่ายให้แก่ลูกจ้างของผู้รับจ้างดังกล่าว และให้ถือว่าผู้ว่าจ้างได้จ่ายเงินจำนวนนั้นเป็นค่าจ้างให้แก่ผู้รับจ้างตามสัญญาแล้ว

ผู้รับจ้างจะต้องจัดให้มีประกันภัยสำหรับลูกจ้างทุกคนที่จ้างมาทำงาน โดยให้ครอบคลุมถึงความรับผิดชอบทั้งปวงของผู้รับจ้าง รวมทั้งผู้รับจ้างช่วง (ถ้ามี) ในกรณีความเสียหายที่คิดค่าสินไหมทดแทนได้ตามกฎหมาย ซึ่งเกิดจากอุบัติเหตุหรือภัยอันตรายใดๆ ต่อลูกจ้างหรือบุคคลอื่น ที่ผู้รับจ้างหรือผู้รับจ้างช่วงจ้างมาทำงาน ผู้รับจ้างจะต้องส่งมอบกรมธรรม์ประกันภัยดังกล่าว พร้อมทั้งหลักฐานการชำระเบี้ยประกันให้แก่ผู้ว่าจ้างเมื่อผู้ว่าจ้างเรียกร้อง

ข้อ ๑๓ การตรวจงานจ้าง

ถ้าผู้ว่าจ้างแต่งตั้งคณะกรรมการตรวจรับพัสดุ ผู้ควบคุมงาน หรือบริษัท ที่ปรึกษา เพื่อควบคุมการทำงานของ ผู้รับจ้าง คณะกรรมการตรวจ รับพัสดุ ผู้ควบคุมงาน หรือบริษัทที่ปรึกษานั้น มีอำนาจเข้าไปตรวจการงานในโรงงานและสถานที่ก่อสร้างได้ตลอดเวลา และผู้รับจ้างจะต้องอำนวยความสะดวกและให้ความช่วยเหลือในการนั้นตามสมควร

การที่มีคณะกรรมการตรวจรับพัสดุ ผู้ควบคุมงาน หรือบริษัทที่ปรึกษานั้น หากทำให้ผู้รับจ้างพ้นความรับผิดชอบตามสัญญาข้อใดข้อหนึ่งไม่

ข้อ ๑๔ แบบรูปและรายการละเอียดตลาดเคลื่อน

ผู้รับจ้างรับรองว่าได้ตรวจสอบและทำความเข้าใจในแบบรูปและรายการละเอียดโดยถี่ถ้วนแล้ว หากปรากฏว่าแบบรูปและรายการละเอียดนั้นผิดพลาดหรือคลาดเคลื่อน ไปจากหลักการทางวิศวกรรมหรือทางเทคนิค ผู้รับจ้างตกลงที่จะปฏิบัติตามคำวินิจฉัยของผู้ว่าจ้าง คณะกรรมการตรวจรับพัสดุ ผู้ควบคุมงาน หรือบริษัทที่ปรึกษาที่ผู้ว่าจ้างแต่งตั้ง เพื่อให้ งานแล้วเสร็จบริบูรณ์ คำวินิจฉัยดังกล่าวให้ถือเป็นที่สุด โดยผู้รับจ้างจะคิดค่าจ้าง ค่าเสียหาย หรือค่าใช้จ่ายใดๆ เพิ่มขึ้น จากผู้ว่า

จ้างหรือขอขยายอายุสัญญาไม่ได้

ข้อ ๑๕ การควบคุมงานโดยผู้ว่าจ้าง

ผู้รับจ้างตกลงว่าคณะกรรมการตรวจรับพัสดุ ผู้ควบคุมงาน หรือบริษัท ที่ปรึกษาที่ผู้ว่าจ้างแต่งตั้ง มีอำนาจที่จะตรวจสอบและควบคุมงานเพื่อให้เป็นไปตาม สัญญานี้ และมีอำนาจที่จะสั่งให้แก้ไขเปลี่ยนแปลงเพิ่มเติม หรือตัดทอน ใช้งานตามสัญญานี้ หากผู้รับจ้างขัดขึ้น ไม่ปฏิบัติตาม ผู้ว่าจ้าง คณะกรรมการตรวจ รับพัสดุ ผู้ควบคุมงาน หรือบริษัทที่ปรึกษา มีอำนาจ ที่จะสั่งให้หยุดการนั้นชั่วคราวได้ ความล่าช้าในกรณีเช่นนี้ ผู้รับจ้างจะถือเป็นเหตุขอขยายระยะเวลา การปฏิบัติงาน ตามสัญญาหรือเรียกร้องค่าเสียหายใดๆ ไม่ได้ทั้งสิ้น

ข้อ ๑๖ งานพิเศษและการแก้ไขงาน

ผู้ว่าจ้างมีสิทธิที่จะสั่งเป็นหนังสือให้ผู้รับจ้างทำงานพิเศษซึ่งไม่ได้แสดงไว้หรือรวมอยู่ในเอกสารสัญญานี้ หากงานพิเศษนั้นๆ อยู่ในขอบข่ายทั่วไปแห่งวัตถุประสงค์ของสัญญานี้ นอกจากนี้ ผู้ว่าจ้างยังมีสิทธิสั่งให้เปลี่ยนแปลงหรือแก้ไข แบบรูปและข้อกำหนดต่างๆ ในเอกสารสัญญานี้ด้วย

อัตราค่าจ้างหรือราคาที่กำหนดใช้ในสัญญานี้ ให้กำหนดใช้สำหรับงานพิเศษ หรืองานที่เพิ่มเติมขึ้น หรือตัด ทอนลงทั้งปวงตามคำสั่งของผู้ว่าจ้าง หากในสัญญาไม่ได้กำหนดไว้ถึงอัตราค่าจ้าง หรือราคาใดๆ ที่จะนำมาใช้สำหรับงานพิเศษ หรืองานที่เพิ่มขึ้นหรือลดลงดังกล่าว ผู้ว่าจ้าง และผู้รับจ้างจะได้ตกลงกันที่จะกำหนดอัตราค่าจ้างหรือราคาที่เพิ่มขึ้นหรือลดลง รวมทั้งการขยายระยะเวลา (ถ้ามี) กันใหม่เพื่อความเหมาะสม ในกรณีที่ตกลงกันไม่ได้ ผู้ว่าจ้างจะกำหนดอัตราค่าจ้าง หรือราคาตาม แต่ผู้ว่าจ้างจะเห็นว่าเหมาะสมและถูกต้อง ซึ่งผู้รับจ้างจะต้องปฏิบัติงานตามคำสั่งของผู้ว่าจ้างไปก่อนเพื่อมิให้เกิดความเสียหาย แก่งานที่จ้าง

ข้อ ๑๗ ค่าปรับ

หากผู้รับจ้างไม่สามารถทำงานให้แล้วเสร็จภายในเวลาที่กำหนดไว้ ในสัญญาและผู้ว่าจ้างยังมีได้บอกเลิก สัญญา ผู้รับจ้างจะต้องชำระค่าปรับให้แก่ผู้ว่าจ้างเป็น จำนวนเงินวันละ ๙๐๕.๐๐ - บาท (เก้าร้อยห้าบาทถ้วน) และจะต้องชำระ ค่าใช้จ่ายในการควบคุมงาน (ถ้ามี) ในเมื่อผู้ว่าจ้าง ต้องจ้างผู้ควบคุมงานอีกต่อหนึ่งเป็นจำนวนเงินวันละ บาท (.....) นับถัดจากวันที่ครบกำหนดเวลาแล้วเสร็จของงานตามสัญญาหรือวันที่ผู้ว่าจ้างได้ขยายเวลาทำงานให้ จนถึงวันที่ทำงานแล้วเสร็จจริง นอกจากนี้ ผู้รับจ้างยอมให้ผู้ว่าจ้างเรียกค่าเสียหายอันเกิดขึ้นจากการที่ผู้รับจ้างทำงานล่าช้าเฉพาะส่วนที่ เกินกว่าจำนวนค่าปรับและค่าใช้จ่ายดังกล่าวได้อีกด้วย

ในระหว่างที่ผู้ว่าจ้างยังมีได้บอกเลิกสัญญานั้น หากผู้ว่าจ้างเห็นว่าผู้รับจ้าง จะไม่สามารถปฏิบัติตามสัญญา ต่อไปได้ ผู้ว่าจ้างจะใช้สิทธิบอกเลิกสัญญาและใช้สิทธิตามข้อ ๑๘ ก็ได้ และถ้าผู้ว่าจ้างได้แจ้งข้อเรียกร้องไปยังผู้รับจ้างเมื่อครบ กำหนดเวลาแล้วเสร็จของงานขอให้ชำระค่าปรับแล้ว ผู้ว่าจ้างมีสิทธิที่จะปรับผู้รับจ้างจนถึงวันบอกเลิกสัญญาได้อีกด้วย

ข้อ ๑๘ สิทธิของผู้ว่าจ้างภายหลังบอกเลิกสัญญา

ในกรณีที่ผู้ว่าจ้างบอกเลิกสัญญา ผู้ว่าจ้างอาจทำงานนั้นเองหรือว่าจ้างผู้อื่นให้ทำงานนั้นต่อจนแล้วเสร็จ ก็ได้ ผู้ว่าจ้างหรือผู้ที่รับจ้างทำงานนั้นต่อมีสิทธิใช้เครื่องใช้ในการก่อสร้าง สิ่งที่สร้างขึ้นชั่วคราวสำหรับงานก่อสร้าง และวัสดุต่างๆ

ซึ่งเห็นว่าจะต้องสงวนเอาไว้เพื่อการปฏิบัติงานตามสัญญา ตามที่จะเห็นสมควร

ในกรณีดังกล่าว ผู้ว่าจ้างมีสิทธิริบหรือบังคับจากหลักประกันการปฏิบัติตามสัญญาทั้งหมด หรือบางส่วน ตามแต่จะเห็นสมควร นอกจากนั้น ผู้รับจ้างจะต้องรับผิดชอบในค่าเสียหายซึ่งเป็นจำนวน เกินกว่าหลักประกันการปฏิบัติตามสัญญา รวมทั้งค่าใช้จ่ายที่เพิ่มขึ้น ในการทำงานนั้นต่อให้แล้วเสร็จตามสัญญา ตลอดจนค่าใช้จ่ายในการควบคุมงานเพิ่ม (ถ้ามี) ซึ่งผู้ว่าจ้างจะหัก เอาจากเงินประกันผลงานหรือจำนวนเงินใดๆ ที่จะจ่ายให้แก่ผู้รับจ้างก็ได้

ข้อ ๑๙. การบังคับค่าปรับ ค่าเสียหาย และค่าใช้จ่าย

ในกรณีที่ผู้รับจ้างไม่ปฏิบัติตามสัญญาข้อหนึ่งข้อใดด้วยเหตุใดๆ ก็ตาม จนเป็นเหตุให้เกิดค่าปรับ ค่าเสียหาย หรือค่าใช้จ่ายแก่ผู้ว่าจ้าง ผู้รับจ้างต้องชดใช้ค่าปรับ ค่าเสียหาย หรือค่าใช้จ่ายดังกล่าวให้แก่ผู้ว่าจ้างโดยสิ้นเชิงภายในกำหนด ๑๕ (สิบห้า) วัน นับถัดจากวันที่ได้รับแจ้งเป็นหนังสือจากผู้ว่าจ้าง หากผู้รับจ้างไม่ชดใช้ให้ถูกต้องครบถ้วนภายในระยะเวลาดังกล่าวให้ผู้ว่าจ้างมีสิทธิที่จะหักเอาจากจำนวนเงินค่าจ้างที่ต้องชำระ หรือจากเงินประกันผลงาน ของผู้รับจ้าง หรือบังคับจากหลักประกันการปฏิบัติตามสัญญาได้ทันที

หากค่าปรับ ค่าเสียหาย หรือค่าใช้จ่ายที่บังคับจากเงินค่าจ้างที่ต้องชำระ เงินประกันผลงาน หรือหลักประกันการปฏิบัติตามสัญญาแล้วยังไม่เพียงพอ ผู้รับจ้างยินยอมชำระส่วนที่เหลือ ที่ยังขาดอยู่จนครบถ้วนตามจำนวนค่าปรับ ค่าเสียหาย หรือค่าใช้จ่ายนั้น ภายในกำหนด ๑๕ (สิบห้า) วัน นับถัดจากวันที่ได้รับแจ้งเป็นหนังสือจากผู้ว่าจ้าง

หากมีเงินค่าจ้างตามสัญญาที่หักไว้จ่ายเป็นค่าปรับ ค่าเสียหาย หรือค่าใช้จ่ายแล้วยังเหลืออยู่อีกเท่าใด ผู้ว่าจ้างจะคืนให้แก่ผู้รับจ้างทั้งหมด

ข้อ ๒๐ การทำบริเวณก่อสร้างให้เรียบร้อย

ผู้รับจ้างจะต้องรักษาบริเวณสถานที่ปฏิบัติงานตามสัญญานี้ รวมทั้งโรงงานหรือ สิ่งอำนวยความสะดวกในการทำงานของผู้รับจ้าง ลูกจ้าง ตัวแทน หรือผู้รับจ้างช่วง (ถ้ามี) ให้สะอาด ปลอดภัย และมีประสิทธิภาพในการใช้งานตลอดระยะเวลาการจ้าง และเมื่อทำงานเสร็จสิ้นแล้วจะต้องขนย้ายบรรดาเครื่องใช้ในการทำงานจ้างรวมทั้งวัสดุ ขยะมูลฝอย และสิ่งก่อสร้างชั่วคราวต่างๆ (ถ้ามี) ทั้งจะต้องกลบเกลี่ยพื้นดินให้เรียบร้อยเพื่อให้บริเวณทั้งหมดอยู่ในสภาพที่สะอาดและใช้การได้ทันที

ข้อ ๒๑ การงดหรือลดค่าปรับ หรือการขยายเวลาปฏิบัติงานตามสัญญา

ในกรณีที่มีเหตุเกิดจากความผิดหรือความบกพร่องของฝ่ายผู้ว่าจ้าง หรือเหตุสุดวิสัย หรือเกิดจากพฤติการณ์อันหนึ่งอันใดที่ผู้รับจ้างไม่ต้องรับผิดชอบตามกฎหมาย หรือเหตุอื่นตามที่กำหนด ในกฎกระทรวง ซึ่งออกตามความในกฎหมายว่าด้วยการจัดซื้อจัดจ้างและการบริหารพัสดุภาครัฐ ทำให้ผู้รับจ้างไม่สามารถทำงานให้แล้วเสร็จตามเงื่อนไขและกำหนดเวลาแห่งสัญญานี้ได้ ผู้รับจ้างจะต้องแจ้งเหตุหรือพฤติการณ์ดังกล่าวพร้อมหลักฐานเป็นหนังสือให้ผู้ว่าจ้างทราบ เพื่อของดหรือลดค่าปรับ หรือขยายเวลาทำงานออกไปภายใน ๑๕ (สิบห้า) วันนับถัดจากวันที่เหตุนั้นสิ้นสุดลง หรือตามที่กำหนดในกฎกระทรวงดังกล่าว แล้วแต่กรณี

ถ้าผู้รับจ้างไม่ปฏิบัติให้เป็นไปตามความในวรรคหนึ่ง ให้ถือว่าผู้รับจ้างได้ละสิทธิเรียกร้อง ในการที่จะของดหรือลดค่าปรับ หรือขยายเวลาทำงานออกไปโดยไม่มีเงื่อนไขใดๆ ทั้งสิ้น เว้นแต่ กรณีเหตุเกิดจากความผิดหรือความบกพร่องของฝ่ายผู้ว่าจ้าง ซึ่งมีหลักฐานชัดเจน หรือผู้ว่าจ้างทราบดี อยู่แล้วตั้งแต่นั้น

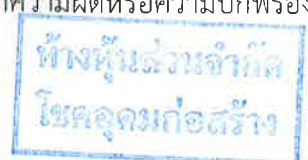

การงดหรือลดค่าปรับ หรือขยายกำหนดเวลาทำงานตามวรรคหนึ่ง อยู่ในดุลพินิจของผู้ว่าจ้างที่จะพิจารณาตามที่เห็นสมควร

ข้อ ๒๒. การปรับราคาค่าจ้าง

ผู้ว่าจ้างและผู้รับจ้าง ตกลงกันให้ใช้สัญญาปรับราคาได้ สำหรับราคางานก่อสร้างตามสัญญานี้ โดยการนำสูตร Escalation Factor (K) มาใช้คำนวณราคาค่างานที่เปลี่ยนแปลงไป โดยวิธีการต่อไปนี้ ตามเงื่อนไข หลักเกณฑ์ สูตร และวิธีคำนวณที่ใช้กับสัญญาแบบปรับราคาได้ตามมติคณะรัฐมนตรีเมื่อวันที่ ๒๒ สิงหาคม ๒๕๓๒ เรื่องการพิจารณาช่วยเหลือผู้ประกอบการอาชีพงานก่อสร้าง ตามหนังสือสำนักเลขาธิการคณะรัฐมนตรี ที่ นร ๐๒๐๓/ว ๑๐๙ ลงวันที่ ๒๔ สิงหาคม ๒๕๓๒

สูตรการปรับราคา (สูตรค่า K) จะต้องคงที่ที่ระดับที่กำหนดไว้ในวันแล้วเสร็จตามที่กำหนดไว้ในสัญญา หรือภายในระยะเวลาที่ ผู้ว่าจ้าง ได้ขยายออกไป โดยจะใช้สูตรของทางราชการที่ได้ระบุตามภาคผนวก ๕

งานนิเวศนคอนกรีตเสริมเหล็ก

ใช้สูตร $K = 0.30 + 0.10lt/l_0 + 0.35Ct/Co + 0.10Mt/M_0 + 0.15St/So$

สัญญานี้ทำขึ้นเป็นสองฉบับ มีข้อความถูกต้องตรงกัน คู่สัญญาได้อ่านและเข้าใจข้อความ โดยละเอียด ตลอดแล้ว จึงได้ลงลายมือชื่อ พร้อมทั้งประทับตรา (ถ้ามี) ไว้เป็นสำคัญต่อหน้าพยาน และคู่สัญญาต่างยัดดูถือว่าฝ่ายละหนึ่งฉบับ

(ลงชื่อ).....ผู้ว่าจ้าง
(นายอเทพ ศรีนอก)

(ลงชื่อ).....ผู้รับจ้าง
(นายสุทธิศักดิ์ พรหมมานอก)

(ลงชื่อ).....พยาน
(นางสาวทศวรรณ ต่อชีพ)

(ลงชื่อ).....พยาน
(นางสาวศรียาภรณ์ บรรดาศักดิ์)

เลขที่โครงการ ๖๗๑๐๙๓๖๒๐๗๖

เลขคุมสัญญา ๖๗๑๑๒๒๐๐๐๔๔๖

หลักฐานการรับหนังสือค่าประกัน

เลขที่ CB-00006/68

(สำเนา)

วันที่ 1 พฤศจิกายน 2567

องค์การบริหารส่วนตำบลเสมาใหญ่ อำเภอบัวใหญ่ จังหวัดนครราชสีมา

ชื่อ หจก. ไชยอุดมก่อสร้าง

87 หมู่ 5 ตำบลคูขาด อำเภอกอง จังหวัดนครราชสีมา

ลำดับ	รายการ	รหัสบัญชี	จำนวนเงิน (บาท)	หมายเหตุ
1	หลักประกันสัญญา โครงการก่อสร้างถนน ค.ส.ล. บ้านโนนสีสุก หมู่ที่ 10 สายทางจากป่าช้าบ้าน โนนสีสุก - แยกนายแพทย์พะเนสโฮ เป็นหนังสือค่าประกัน ธนาคารสิทธิ์ไทย จำกัด (มหาชน) สาขา บัวใหญ่ เลขที่ 100070873499 ลงวันที่ 1 พฤศจิกายน 2567	2208010101.001	18,100.00	สัญญาเลขที่ สจ 05/2568 (CNTR-00023/68)
รวมเงิน			18,100.00	

ตัวอักษร (หนึ่งหมื่นแปดพันหนึ่งร้อยบาทถ้วน)

ลงชื่อ  ผู้รับหลักฐานการรับหนังสือค่าประกัน

รายละเอียดการขอเสียอากรแสตมป์เป็นตัวแทนสำหรับตราสารอิเล็กทรอนิกส์

รหัสรับรองการเสียอากรแสตมป์ 36926711018936550574

เลือกยื่นตราสาร ตราสารอิเล็กทรอนิกส์ ตราสารกระดาษ

ผู้ขอเสียอากรแสตมป์

เลขประจำตัวผู้เสียภาษีอากร 0 3 0 3 5 4 7 0 0 3 6 9 2

สาขาที่ 0

ชื่อผู้ขอเสียอากรแสตมป์ ห้างหุ้นส่วนจำกัด โชคอุดมก่อสร้าง

ในฐานะ ผู้รับจ้าง

คู่สัญญา

เลขประจำตัวผู้เสียภาษีอากร 0 9 9 4 0 0 0 2 9 4 8 0 8

สาขาที่

ชื่อคู่สัญญา องค์การบริหารส่วนตำบล เสมอใหญ่

รายละเอียดเกี่ยวกับสัญญา

ลักษณะแห่งตราสาร ตราสาร 4 จ้างทำของ

สัญญาเลขที่ สจ 05/2568

ลงวันที่ 01/11/2567

วัน เดือน ปี ที่เริ่มสัญญา 02/11/2567

วัน เดือน ปี ที่สิ้นสุดสัญญา 30/01/2568

หมายเลขอ้างอิงตราสารอิเล็กทรอนิกส์

มูลค่าในตราสาร (ไม่รวมภาษีมูลค่าเพิ่ม) 338,317.76

วันที่ได้รับตราสารอิเล็กทรอนิกส์

รายละเอียดเพิ่มเติมเกี่ยวกับตราสารอิเล็กทรอนิกส์

งานที่รับจ้าง ก่อสร้างถนน ค.ส.ล. บ้านโนนสีสุก หมู่ที่ ๑๐

จำนวนงวดงาน 1

จำนวนเงินค้ำประกันตามสัญญา 18,100.00

บาท

รายละเอียดการชำระเงิน

จำนวนเงินค่าอากรแสตมป์ 339.00

เงินเพิ่มอากร 0.00

รวมจำนวนเงินค่าอากรแสตมป์ และเงินเพิ่มอากร 339.00

เลขที่ใบเสร็จรับเงิน 68103240650

วันที่ชำระเงิน 01/11/2567

กรณียื่นแบบเพิ่มเติม (สำหรับตราสาร 1, 2, 3, 4, 5, 11(2), 14, 17, 18 และ 21)

หมายเลขอ้างอิงตราสารอิเล็กทรอนิกส์ (ฉบับเดิม)

สัญญาเลขที่ (ฉบับเดิม)

ลงวันที่ (ฉบับเดิม)



แบบขอเสียอากรแสดมป์เป็นตัวเงิน
สำหรับตราสารอิเล็กทรอนิกส์

อ.ส.9

 (1) ยื่นปกติ (2) ยื่นเพิ่มเติมครั้งที่ (1) ยื่นภายในกำหนดเวลา (2) ยื่นเกินกำหนดเวลา

ชื่อผู้เสียอากร ห้างหุ้นส่วนจำกัด โชคอุดมก่อสร้าง

ในฐานะ ผู้รับจ้าง

เลขประจำตัวผู้เสียภาษีอากร 0 3 0 3 5 4 7 0 0 3 6 9 2 สาขาที่ 0

ที่อยู่อาคาร - ห้องเลขที่ - ชั้นที่ - หมู่บ้าน หนองหัวน้อย เลขที่ 87 หมู่ที่ 5

ตรอก/ซอย - แยก - ถนน - ตำบล/แขวง ภูซาง

อำเภอ/เขต คง จังหวัด นครราชสีมา รหัสไปรษณีย์ 3 0 2 6 0

ชื่อคู่สัญญา องค์การบริหารส่วนตำบล เสมอใหญ่

เลขประจำตัวผู้เสียภาษีอากร 0 9 9 4 0 0 0 2 9 4 8 0 8 สาขาที่

ที่อยู่อาคาร - ห้องเลขที่ - ชั้นที่ - หมู่บ้าน เลขที่ 142 หมู่ที่ 5

ตรอก/ซอย - แยก - ถนน - ตำบล/แขวง เสมอใหญ่

อำเภอ/เขต บัวใหญ่ จังหวัด นครราชสีมา รหัสไปรษณีย์ 3 0 1 2 0

รายละเอียดเกี่ยวกับสัญญา/ตราสาร

สัญญา/ตราสารเลขที่ สจ 05/2568 ลงวันที่ 01/11/2567

วัน เดือน ปี ที่เริ่มต้นสัญญา/ตราสาร 02/11/2567

วัน เดือน ปี ที่สิ้นสุดสัญญา/ตราสาร 30/01/2568

หมายเลขอ้างอิงตราสารอิเล็กทรอนิกส์

หมายเลขอ้างอิงตราสารอิเล็กทรอนิกส์เดิม (กรณียื่นเพิ่มเติม)

วันที่ได้รับตราสารอิเล็กทรอนิกส์(กรณีจัดทำขึ้นในต่างประเทศและนำเข้ามาในประเทศไทย)

เลขที่ใบเสร็จ: 68103240650

วันที่: 01/11/2567

จำนวนเงิน 339.00 บาท

(สามร้อยสามสิบเก้าบาทถ้วน)

DLN: อส900006000093000403092567110102000100

UID: 0000600025671101309004059

ตราสารตามบัญชีอัตราอากรแสดมป์ จ้างทำของ

มูลค่าในตราสาร (ไม่รวมภาษีมูลค่าเพิ่ม) 338,317.76

รายการค่าอากรแสดมป์ที่ขอชำระ

จำนวนเงิน

1. จำนวนเงินค่าอากรแสดมป์	339.00
2. เงินเพิ่มอากร	0.00
3. รวมจำนวนเงินค่าอากรแสดมป์ และเงินเพิ่มอากร (1. + 2.)	339.00

รายละเอียดเกี่ยวกับสัญญา/ตราสารเพิ่มเติม (ถ้ามี)

งานที่รับจ้าง : ก่อสร้างถนน ค.ส.ล. บ้านโนนสีสุก หมู่ที่ ๑๐

จำนวนงวดงาน : 1

จำนวนเงินค้ำประกันตามสัญญา : 18,100.00 บาท

ข้าพเจ้าขอรับรองว่า รายการที่แจ้งไว้ข้างต้นนี้ เป็นรายการที่ถูกต้องและเป็นจริงทุกประการ



Digitally Signed

By: User:Kokkhit.Digital (EPA) 441A4AE1F0187E81385666A06F03B12C39CDDDF6C531EBDC6D244A1388FCF06EABB621B1110

Date :2024-11-01 14:50:15

วันที่ 01 เดือน พฤศจิกายน พ.ศ. 2567 เวลา 00:00:00 น.



ใบเสร็จรับเงิน

หน่วยรับชำระ:	กองบริหารการคลังและรายได้ กรมสรรพากร
ผู้ชำระภาษี:	ห้างหุ้นส่วนจำกัด โชคอุดมก่อสร้าง
เลขประจำตัวผู้เสียภาษี/เลขประจำตัวประชาชน	0-3035-47003-69-2

วันชำระเงิน/วันมาส่ง	01/11/2567
เดือน/ปีภาษี	
ประเภทการชำระ:	อากรแสดงบัญชี

หมายเลขอ้างอิงการยื่นแบบ	จำนวนเงิน (บาท)
P090023814853	*****339.00
จำนวนเงินเป็นตัวอักษร	339.00
(สามร้อยสามสิบเก้าบาทถ้วน)	

จ.ส.9



Digitally Signed
By the Revenue Department (EPA)
Date : 2024-11-01 14:50:14

ผู้รับเงิน
(นางสาวจิตรา พงษ์พาณิชย์)

ผู้อำนวยการกองบริหารการคลังและรายได้/ผู้รับมอบอำนาจ



ตารางแสดงวงเงินงบประมาณที่ได้รับจัดสรรและราคากลางในงานจ้างก่อสร้าง

๑. โครงการ ก่อสร้างถนน ค.ส.ล. บ้านโนนสีสุก หมู่ที่ ๑๐
สายทางจากป่าช้าบ้านโนนสีสุก - แยกนายนายแพง นະສຸໂທ
๒. หน่วยงานเจ้าของโครงการ องค์การบริหารส่วนตำบลเสมาใหญ่.....
๓. วงเงินงบประมาณ ๓๖๓,๖๐๐.- บาท.....
๔. ลักษณะงาน โครงการก่อสร้างถนน ค.ส.ล. บ้านโนนสีสุก หมู่ที่ ๑๐ สายทางจากป่าช้าบ้านโนนสีสุก - แยก
นายนายแพง นະສຸໂທ จำนวน ๒ ช่วง ช่วงที่ ๑ ขนาดกว้าง ๕ เมตร ยาว ๕๐ เมตร หนา ๐.๑๕ เมตร
หรือมีพื้นที่คอนกรีตเสริมเหล็กไม่น้อยกว่า ๒๕๐ ตารางเมตร พร้อมลงหินคลุกไถ่ทางข้างละ ๐.๕๐ เมตร
ช่วงที่ ๒ ขนาดกว้าง ๔ เมตร ยาว ๗๐ เมตร หนา ๐.๑๕ เมตร หรือมีพื้นที่คอนกรีตเสริม
เหล็กไม่น้อยกว่า ๒๘๐ ตารางเมตร พร้อมป้ายโครงการ ๑ ป้าย
๕. ราคากลางคำนวณ ณ วันที่ ๒๔ ตุลาคม ๒๕๖๗ เป็นเงิน ๓๖๗,๒๐๐.- บาท
๖. บัญชีประมาณราคากลาง
.....แบบสรุปราคากลางงานก่อสร้างทาง สะพาน และท่อเหลี่ยม.....
๗. รายชื่อเจ้าหน้าที่ผู้กำหนดราคากลาง
- | | |
|---------------------------|---------------|
| ๑. นายทวีเดช วงศรีลา | ประธานกรรมการ |
| ๒. นางสาวมยุรี รักษาภักดี | กรรมการ |
| ๓. นายธนภูมิ หมั่นการ | กรรมการ |

(ลงชื่อ).....ผู้ว่าจ้าง
(นายอุเทน ศรีนอก)



(ลงชื่อ).....ผู้รับจ้าง
(นายสุทธิศักดิ์ พรหมานอก)

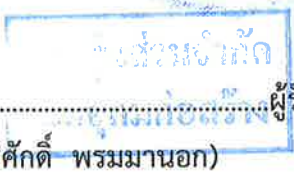

(ลงชื่อ).....พยาน
(นางสาวทศวรรณ ต่อชีพ)

(ลงชื่อ).....พยาน
(นางสาวศิริยาภรณ์ บรรดาศักดิ์)

ร่างรายละเอียดขอบเขตของงานทั้งโครงการ (Terms of Reference : TOR)

ประกอบการจัดทำแบบรูปรายการงานก่อสร้าง

โครงการก่อสร้างถนน ค.ส.ล. บ้านโนนสีสุก หมู่ที่ ๑๐
สายทางจากป่าช้าบ้านโนนสีสุก - แยกนายนายแพง นะสุโท

๑. ความเป็นมา

ตามมติที่ประชุมสภาสมัยวิสามัญ สมัยที่ ๑ ประจำปี พ.ศ.๒๕๖๗ เมื่อวันที่ ๑๘ กรกฎาคม ๒๕๖๗ ได้มีมติอนุมัติเป็นเอกฉันท์ให้ จ่ายขาดเงินสะสมโครงการที่อยู่ในอำนาจหน้าที่และอยู่ในแผนพัฒนาท้องถิ่น ได้แก่ โครงการก่อสร้างถนน ค.ส.ล. บ้านโนนสีสุก หมู่ที่ ๑๐ สายทางจากป่าช้าบ้านโนนสีสุก - แยกนายนายแพง นะสุโท จำนวน ๒ ช่วง ช่วงที่ ๑ ขนาดกว้าง ๕ เมตร ยาว ๕๐ เมตร หน้า ๐.๑๕ เมตร หรือมีพื้นที่คอนกรีตเสริมเหล็กไม่น้อยกว่า ๒๕๐ ตารางเมตร พร้อมลงหินคลุกไหล่ทางข้างละ ๐.๕๐ เมตร ช่วงที่ ๒ ขนาดกว้าง ๔ เมตร ยาว ๗๐ เมตร หน้า ๐.๑๕ เมตร หรือมีพื้นที่คอนกรีตเสริมเหล็กไม่น้อยกว่า ๒๘๐ ตารางเมตร พร้อมป้ายโครงการ ๑ ป้าย รายละเอียดตามประมาณราคาและแบบแปลน อบต. เสมอใหญ่กำหนด งบประมาณ ๓๖๓,๖๐๐.- บาท

๒. วัตถุประสงค์

๒.๑ เพื่อให้ประชาชนมีถนนสำหรับใช้สัญจร ไปมาที่สะดวก ปลอดภัย ในทุกฤดูกาล

๒.๒ เพื่อขนส่งพืชผลทางการเกษตร

๓. คุณสมบัติของผู้ยื่นข้อเสนอ

๓.๑ มีความสามารถตามกฎหมาย

๓.๒ ไม่เป็นบุคคลล้มละลาย

๓.๓ ไม่อยู่ระหว่างเลิกกิจการ

๓.๔ ไม่เป็นบุคคลซึ่งอยู่ระหว่างถูกระงับการยื่นข้อเสนอหรือทำสัญญากับหน่วยงานของรัฐไว้ชั่วคราว เนื่องจากเป็นผู้ที่ไม่ผ่านเกณฑ์การประเมินผลการปฏิบัติงานของผู้ประกอบการตามระเบียบที่รัฐมนตรีว่าการ กระทรวงการคลัง กำหนดตามที่ประกาศเผยแพร่ในระบบเครือข่ายสารสนเทศของกรมบัญชีกลาง

๓.๕ ไม่เป็นบุคคลซึ่งถูกระงับชื่อไว้ในบัญชีรายชื่อผู้ทำงานและได้แจ้งเวียนชื่อให้เป็นผู้ทำงานของหน่วยงานของรัฐในระบบเครือข่ายสารสนเทศของกรมบัญชีกลาง ซึ่งรวมถึงนิติบุคคลที่ผู้ทำงานเป็นหุ้นส่วนผู้จัดการ กรรมการผู้จัดการ ผู้บริหาร ผู้มีอำนาจในการดำเนินงานในกิจการของนิติบุคคลนั้นด้วย

๓.๖ มีคุณสมบัติและไม่มีลักษณะต้องห้ามตามที่คณะกรรมการนโยบายการจัดซื้อจัดจ้างและการบริหารพัสดุภาครัฐกำหนดในราชกิจจานุเบกษา

๓.๗ เป็นบุคคลธรรมดาหรือนิติบุคคลผู้มีอาชีพรับจ้างงานดังกล่าว



๓.๘ ผู้ยื่นข้อเสนอต้องมีผลงานก่อสร้างประเภทเดียวกันกับผลงานที่ประกวดราคาจ้างก่อสร้างในวงเงินไม่น้อยกว่า ๑๘๐,๐๐๐.- บาท (หนึ่งแสนแปดหมื่นบาทถ้วน) และเป็นผลงานที่เป็นคู่สัญญาโดยตรงกับหน่วยงานของรัฐ หรือหน่วยงานเอกชนที่ องค์การบริหารส่วนตำบลเสมอใหญ่ เชื้อถือ

๓.๙ ผู้ยื่นข้อเสนอต้องลงทะเบียนที่มีข้อมูลถูกต้องครบถ้วนในระบบจัดซื้อจัดจ้างภาครัฐด้วยอิเล็กทรอนิกส์ (Electronic Government Procurement : e-GP) ของกรมบัญชีกลาง

๓.๑๐ ผู้ยื่นข้อเสนอต้องมีมูลค่าสุทธิของกิจการ ดังนี้

(๑) กรณีผู้ยื่นข้อเสนอเป็นนิติบุคคลที่ จัดตั้งขึ้นตามกฎหมายไทยซึ่งได้จดทะเบียนเกินกว่า ๑ ปี ต้องมีมูลค่าสุทธิของกิจการ จากผลต่างระหว่างสินทรัพย์สุทธิหักด้วยหนี้สินสุทธิที่ปรากฏในงบแสดงฐานะการเงินที่มีการตรวจรับรองแล้ว ซึ่งจะต้องแสดงค่าเป็นบวก ๑ ปีสุดท้ายก่อนวันยื่นข้อเสนอ

(ลงชื่อ)..........ผู้ว่าจ้าง
(นายอุเทน ศรีนอก)

(ลงชื่อ)  .....ผู้รับจ้าง
(นายสุทธิศักดิ์ พรหมานอก)

(ลงชื่อ)..........พยาน
(นางสาวทศวรรณ ต่อชีพ)

(ลงชื่อ)..........พยาน
(นางสาวศิริยาภรณ์ บรรดาศักดิ์)

(๒) กรณีผู้ยื่นข้อเสนอเป็นบุคคลธรรมดา ให้พิจารณาจากหนังสือรับรองบัญชีเงินฝากไม่เกิน ๙๐ วัน ก่อนวันยื่นข้อเสนอโดยต้องมีเงินฝากคงเหลือในบัญชีธนาคารเป็นมูลค่า ๑ ใน ๔ ของมูลค่างบประมาณของโครงการหรือรายการที่ยื่นข้อเสนอในแต่ละครั้ง และหากเป็นผู้ชนะการจัดซื้อจัดจ้างหรือเป็นผู้ได้รับการคัดเลือกจะต้องแสดงหนังสือรับรองบัญชีเงินฝากที่มีมูลค่าดังกล่าวอีกครั้งหนึ่งในวันลงนามในสัญญา

(๓) กรณีที่ผู้ยื่นข้อเสนอไม่มีมูลค่าสุทธิของกิจการหรือทุนจดทะเบียนหรือมีแต่ไม่เพียงพอที่จะเข้ายื่นข้อเสนอ ผู้ยื่นข้อเสนอสามารถขอวงเงินสินเชื่อ โดยต้องมีวงเงินสินเชื่อ ๑ ใน ๔ ของมูลค่างบประมาณของโครงการหรือรายการที่ยื่นข้อเสนอในแต่ละครั้ง (สินเชื่อที่ธนาคารภายในประเทศหรือบริษัทเงินทุนหรือบริษัทเงินทุนหลักทรัพย์ที่ได้รับอนุญาตให้ประกอบกิจการเงินทุนเพื่อการพาณิชย์และประกอบธุรกิจค้าประกันตามประกาศของธนาคารแห่งประเทศไทย ตามรายชื่อบริษัทเงินทุนที่ธนาคารแห่งประเทศไทยแจ้งเวียนให้ทราบ โดยพิจารณาจากยอดเงินรวมของวงเงินสินเชื่อที่สำนักงานใหญ่รับรองหรือที่สำนักงานสาขารับรอง (กรณีได้รับมอบอำนาจจากสำนักงานใหญ่) ซึ่งออกให้แก่ผู้ยื่นข้อเสนอ นับถึงวันยื่นข้อเสนอไม่เกิน ๙๐ วัน

(๔) กรณีตาม (๑) - (๓) ยกเว้นสำหรับกรณีดังต่อไปนี้

(๕.๑) กรณีที่ผู้ยื่นข้อเสนอเป็นหน่วยงานของรัฐ

(๕.๒) นิติบุคคลที่จัดตั้งขึ้นตามกฎหมายไทยที่อยู่ระหว่างการฟื้นฟูกิจการตามพระราชบัญญัติล้มละลาย (ฉบับที่ ๑๐) พ.ศ. ๒๕๖๑

(๕.๓) งานจ้างก่อสร้าง ที่กรมบัญชีกลางได้ขึ้นทะเบียนผู้ประกอบการงานก่อสร้างแล้ว และงานจ้างก่อสร้างที่หน่วยงานของรัฐได้มีการจัดทำบัญชีผู้ประกอบการงานก่อสร้างที่มีคุณสมบัติเบื้องต้นไว้แล้ว ก่อนวันที่พระราชบัญญัติการจัดซื้อจัดจ้างและการบริหารพัสดุภาครัฐมีผลใช้บังคับ

๔. แบบรูปรายการงานก่อสร้าง

แบบรูปรายการงานก่อสร้างของงานโครงการก่อสร้างถนน ค.ส.ล. บ้านโนนสีสุก หมู่ที่ ๑๐ สายทางจากป่าช้าบ้านโนนสีสุก - แยกนานายแพง นะสุโท จำนวน ๒ ช่วง ช่วงที่ ๑ ขนาดกว้าง ๕ เมตร ยาว ๕๐ เมตร หนา ๐.๑๕ เมตร หรือมีพื้นที่คอนกรีตเสริมเหล็กไม่น้อยกว่า ๒๕๐ ตารางเมตร พร้อมลงหินคลุกไหล่ทางข้างละ ๐.๕๐ เมตร ช่วงที่ ๒ ขนาดกว้าง ๔ เมตร ยาว ๗๐ เมตร หนา ๐.๑๕ เมตร หรือมีพื้นที่คอนกรีตเสริมเหล็กไม่น้อยกว่า ๒๘๐ ตารางเมตร พร้อมป้ายโครงการ ๑ ป้าย รายละเอียดตามประมาณราคาและแบบแปลน อบต.เสมาใหญ่กำหนด รายละเอียดตามประมาณราคาและแบบแปลน อบต.เสมาใหญ่ กำหนด งบประมาณ ๓๖๓,๖๐๐.- บาท ให้เป็นไปตามแบบแปลนโดยคณะกรรมการจัดทำแบบรูปรายการงานก่อสร้าง ที่ได้ผ่านการเห็นชอบจากหัวหน้าหน่วยงานของรัฐแล้ว

๕. พัสตุประเภทวัสดุหรือครุภัณฑ์ที่ใช้ในงานก่อสร้างต้องเป็นพัสตุที่ผลิตภายในประเทศ ตามเงื่อนไขดังนี้

๕.๑ วัสดุหรือครุภัณฑ์ที่ใช้ในงานก่อสร้างต้องเป็นพัสตุที่ผลิตภายในประเทศไม่น้อยกว่าร้อยละ ๖๐ ของมูลค่าพัสตุที่จะใช้ในงานก่อสร้างทั้งหมดตามสัญญา

๕.๒ เหล็กที่ใช้ในงานก่อสร้างต้องใช้เหล็กที่ผลิตภายในประเทศไม่น้อยกว่าร้อยละ ๙๐ ของปริมาณเหล็กที่ต้องใช้ทั้งหมดตามสัญญา

๖. การปรับราคาค่างานก่อสร้าง

การปรับราคาค่างานก่อสร้าง ตามเงื่อนไข หลักเกณฑ์ สูตรและวิธีการคำนวณที่ใช้กับสัญญาแบบปรับราคาได้ตามมติคณะรัฐมนตรี เมื่อวันที่ ๒๒ สิงหาคม ๒๕๓๒ เรื่องการพิจารณาช่วยเหลือผู้ประกอบการอาชีพงานก่อสร้าง ตามหนังสือสำนักเลขาธิการคณะรัฐมนตรี ที่ นร ๐๒๐๓/ว ๑๐๙ ลงวันที่ ๒๔ สิงหาคม ๒๕๓๒

(ลงชื่อ)..........ผู้ว่าจ้าง
(นายอุเทน ศรีนอก)

(ลงชื่อ)..........ผู้รับจ้าง
(นายสุทธิศักดิ์ พรหมมานอก)

(ลงชื่อ)..........พยาน
(นางสาวทศวรรณ ต่อชีพ)

(ลงชื่อ)..........พยาน
(นางสาวศิริยาภรณ์ บรรดาศักดิ์)

๗. กำหนดเวลาส่งมอบพัสดุ

กำหนดเวลาแล้วเสร็จภายใน ๙๐ วัน นับถัดจากวันลงนามในสัญญา

๘. หลักเกณฑ์การพิจารณาคัดเลือกข้อเสนอ

การพิจารณาคัดเลือกข้อเสนอโดยใช้เกณฑ์ราคา

๙. วงเงินงบประมาณ/วงเงินที่ได้รับจัดสรร

ภายในวงเงินงบประมาณ ๓๖๓,๖๐๐.- บาท (-สามแสนหกหมื่นสามพันหกร้อยบาทถ้วน-)

๑๐. งวดงานและการจ่ายเงิน

จำนวนงวดงาน ๑ งวด และการจ่ายเงินงวดที่ ๑ (งวดเดียว) เป็นจำนวนเงินในอัตราร้อยละ ๑๐๐ ของค่าจ้าง เมื่อได้ส่งมอบงานครบถ้วนตามสัญญานั้น

๑๑. อัตราค่าปรับ

กำหนดค่าปรับเป็นรายวันเป็นจำนวนเงินตายตัวในอัตราร้อยละ ๐.๒๕ ของราคางานจ้าง

๑๒. การกำหนดระยะเวลาประกันชำรุดบกพร่อง

ภายในกำหนด ๒ ปี นับถัดจากวันที่ได้รับมอบงาน

ผู้จัดทำร่างขอบเขตของงานตามโครงการก่อสร้างถนน ค.ส.ล. บ้านโนนสีสุก หมู่ที่ ๑๐ สายทางจากป่าช้า บ้านโนนสีสุก - แยกนายนายแพง นะสุโท ได้ตรวจสอบแล้ว

(ลงชื่อ) ผู้จัดทำร่างขอบเขตของงาน

(นายพิสิษฐ์ สงพรหมราช)

นายช่างโยธาอาวุโส

(ลงชื่อ).....ผู้ว่าจ้าง
(นายอุเทน ศรีนอก)

(ลงชื่อ).....ผู้รับจ้าง
(นายสุทธิศักดิ์ พรหมานอก)

(ลงชื่อ).....พยาน
(นางสาวทศวรรณ ต่อชีพ)

(ลงชื่อ).....พยาน
(นางสาวศิริยาภรณ์ บรรดาศักดิ์)

บัญชีแสดงรายการวัสดุก่อสร้าง

ขนาดโครงการ
ปริมาณงาน

ก่อสร้างถนนคอนกรีตเสริมเหล็ก บ้านโนนสีสุก หมู่ที่ 10

ช่วงที่ 1 ขนาดกว้าง 5 เมตร ยาว 50 เมตร หรือพื้นที่คอนกรีตเสริมเหล็กไม่น้อยกว่า 250.00 ตารางเมตร พร้อมหินคลุกไหล่ทางข้างละ 0.50 เมตร

ช่วงที่ 2 ขนาดกว้าง 4 เมตร ยาว 70 เมตร หรือพื้นที่คอนกรีตเสริมเหล็กไม่น้อยกว่า 280.00 ตารางเมตร ป้ายโครงการ จำนวน 1 ป้าย

สถานที่ก่อสร้าง

สายทางจากป่าช้าบ้านโนนสีสุก-แยกถนนพวงมะสุโท ตำบลเสม็ดใหญ่ อำเภอบัวใหญ่ จังหวัดนครราชสีมา

ที่	รายการ	จำนวน	หน่วย	ค่าวัสดุ		ค่าแรงงาน		รวมค่าวัสดุและค่าแรงงาน	หมายเหตุ
				ราคา/หน่วย	จำนวนเงิน	ราคา/หน่วย	จำนวนเงิน		
1	งานปรับเกลี่ยแต่งเรียบ	530	ตร.ม.	1.77	938.10	20	10,600	11,538.10	
2	งานรองพื้นทาง								
	- งานทรายรองใต้ผิวทางคอนกรีต	26.5	ลบ.ม.	470	12,455	20	530	12,985	
3	งานผิวทาง								
	- ผิวทางปอร์ตแลนด์ซีเมนต์คอนกรีต	530	ตร.ม.	456.85	242,128.17	20	10,600	252,728.17	
	หนา 0.15 ซม.เสริมเหล็ก WIRE MASH								
	- รอยต่อเพื่อหดตามขวาง	50	ม.	60.82	3041.10	15	750	3791.10	
	(CONTRACTION JOINT) (RB 15 มม.)								
	- รอยต่อตามยาว(ถนบกวาง 4 ม.) (ถนบกวาง 5 เมตร)	120	ม.	53.65	6438.59	15	1800	8238.59	
	(LONGITUDINAL JOINT) (DB 16 มม.)								
	- รอยต่อเพื่อการขยายตัว(ถนบกวาง 4 ม.)	4	ม.	80.44	321.76	15	60	381.76	
	(EXPANSION JOINT) (RB 19 มม.)								
	- หินคลุกไหล่ทาง ยาว 50 เมตร ข้างละ 0.50 เมตร	7.5	ลบ.ม.	521.16	3908.43	15	112.50	4021.13	
	รวมค่าวัสดุและค่าแรงงาน					293,683.85			บาท
	ค่าดำเนินการและกำไร					44,633.91			บาท
	ค่าภาษีมูลค่าเพิ่ม					23,682.24			บาท
	รวมเป็นเงินทั้งสิ้น					362,000.00			บาท
	ตัวอักษร								

(ลงชื่อ) ผู้เสนอราคา
 (หนาสีที่ใช้ก่อสร้าง)
 ตำแหน่ง.....
 หจก/บริษัท.....

(นางสาวศิริยาภรณ์ บรรดาศักดิ์)

นางสาว..... (ลงชื่อ)..... นาม



(นางสาวพัชรรณ ต่อชีพ)

นางสาว..... (ลงชื่อ)..... นาม



(นายสุทธิศักดิ์ พรหมนานอก)

นาย..... (ลงชื่อ)..... นาม

นางสาว..... (ลงชื่อ)..... นาม



(นายอุเทน ศรีนอก)

นาย..... (ลงชื่อ)..... นาม



แบบสรุปราคางานก่อสร้างทาง สะพาน และท่อเหลี่ยม

โครงการ ก่อสร้างถนนคอนกรีตเสริมเหล็ก บ้านโนนสีสุก หมู่ที่ 10

สถานที่ก่อสร้าง สายทางจากป่าช้าบ้านโนนสีสุก-แยกนายแพง นະສຸໂທ ตำบลเสมาใหญ่ อำเภอบัวใหญ่ จังหวัดนครราชสีมา

แบบเลขที่ / 2567

หน่วยงานรับผิดชอบ

องค์การบริหารส่วนตำบลเสมาใหญ่

ขนาดโครงการ ช่วงที่ 1 ขนาดกว้าง 5 เมตร ยาว 50 เมตร ทน 0.15 เมตร หรือพื้นที่คอนกรีตเสริมเหล็กไม่น้อยกว่า 250.00 ตารางเมตร พร้อมหินคลุกไหลทางข้างละ 0.50 เมตร

ช่วงที่ 2 ขนาดกว้าง 4 เมตร ยาว 70 เมตร หรือพื้นที่คอนกรีตเสริมเหล็กไม่น้อยกว่า 280.00 ตารางเมตร ป้ายโครงการ จำนวน 1 ป้าย

ลำดับ ที่	รายการ	หน่วย	จำนวน	ราคา ต่อหน่วย	ราคาทุน	Fn	ราคาต่อหน่วย x FN	ราคากลาง
1	งานปรับเกลี่ยแต่งเรียบ	ตร.ม.	530	1.77	938.10	1.3642	2.41	1,279.76
2	งานรองพื้นทาง				-		-	-
3	- งานทรายรองใต้ผิวทางคอนกรีต	ลบ.ม.	26.5	470.00	12,455.00	1.3642	641.17	16,991.11
	งานผิวทาง				-		-	-
	- ผิวทางปอร์ตแลนด์ซีเมนต์คอนกรีต	ตร.ม.	530.00	456.85	242,128.17	1.3642	623.23	330,311.25
	หนา 0.15 ซม.เสริมเหล็ก WIRE MASH				-		-	-
	- รอยต่อเพื่อหดตามขวาง	ม.	50	60.82	3,041.10	1.3642	82.97	4,148.67
	(CONTRACTION JOINT) (RB 15 มม.)				-		-	-
	- รอยต่อตามยาว(ถนนกว้าง 4 ม.) (ถนนกว้าง 5 เมตร)	ม.	120	53.65	6,438.59	1.3642	73.20	8,783.53
	(LONGITUDINAL JOINT) (DB 16 มม.)				-		-	-
	- รอยต่อเพื่อการขยายตัว(ถนนกว้าง 4 ม.)	ม.	4	80.44	321.76	1.3642	109.74	438.94

(ឧបត្ថម្ភធនាគារ ក្រុមហ៊ុនធានារ៉ាប់រងកម្ពុជា)

ក្រុមហ៊ុន.....(ខណ្ឌទី២)



(លេខ២២ ក្រុមហ៊ុនធានារ៉ាប់រងកម្ពុជា)

ក្រុមហ៊ុន.....(ខណ្ឌទី២)



(ប្រធានក្រុមហ៊ុន ឧបត្ថម្ភធនាគារ)

លេខ.....(ខណ្ឌទី២)



(ប្រធាន ក្រុមហ៊ុនធានារ៉ាប់រងកម្ពុជា)

លេខ.....(ខណ្ឌទី២)



(EXPENSION JOINT) (RB 19 มม.)									
- หินคลุกไหลทาง ยาว 50 เมตร ช้างละ 0.50 เมตร	ลบ.ม.	7.5	521.15	3,908.63	1.3642	710.95	5,332.15		
				269,231.34		รวม	367,285.40		
						คิดเป็นประมาณการ	367,200.00		
							269,231.34		
							1.3642		

ยอดรวมค่างานต้นทูนงานก่อสร้าง
 ค่า FACTOR F งานก่อสร้างทาง

ประมาณราคาเมื่อ 1 ตุลาคม 2567

ผู้ประมาณราคา นายพิสิษฐ์ สงพรหมราช

ลงชื่อ.....ผู้ประมาณการ
 (นายพิสิษฐ์ สงพรหมราช)

ลงชื่อ.....ตรวจ
 (นายทวีเดช วงศรีลา)

ลงชื่อ.....เห็นชอบ
 (นางจัทภกรฤช เสงโรสง)

ลงชื่อ.....อนุมัติ
 (นายอุเทน ศรีนอก)

นายช่างโยธาอาวุโส

ผู้อำนวยการกองช่าง

ผู้อำนวยการกองการศึกษา ศาสนาและวัฒนธรรม

นายกองค์การบริหารส่วนตำบลเสมาใหญ่

องค์การบริหารส่วนตำบลคูขาด

องค์การบริหารส่วนตำบลคูขาด

รักษาการแทนปลัดองค์การบริหารส่วนตำบลเสมาใหญ่

(ลงชื่อ).....ผู้ว่าจ้าง

(นายอุเทน ศรีนอก)



นางผู้แทนนักศึกษา
เรียนคุณกฤษีผู้รับจ้าง

(ลงชื่อ).....

(นายสุพธิศักดิ์ พรหมงานอก)

(ลงชื่อ).....นายาน

นอภรรณ

(นางสาวพัศวรรณ ต่อชีพ)

(ลงชื่อ).....นายาน

อ.กม.

(นางสาวศิริยาภรณ์ บรรดาศักดิ์)

รายละเอียดการประเมินราคาต้นทุนต่อหน่วย

ก่อสร้างถนนคอนกรีตเสริมเหล็ก บ้านโนนสีสุก หมู่ที่ 10

สายทางจากป่าช้าบ้านโนนสีสุก - แยกนายแพทย์พะง นะสุโท ตำบลเสมาใหญ่ อำเภอบัวใหญ่ จังหวัดนครราชสีมา

ราคาน้ำมัน 33.00 - 33.99 บาท/ลิตร (33.21 บาท/ลิตร) วันที่ 1 ตุลาคม 2567

1	งานขุดร่องทางเดิมแล้วบดทับ		
	รวมค่างานต้นทุน	=	1.77 บาท/ตร.ม.
2	งานทรายรองใต้ผิวทางคอนกรีต		
	ค่าวัสดุรวมค่าตัก(ราคาพานิชย์จังหวัด)	=	470.00 บาท/ลบ.ม.
	รวมค่างานต้นทุน	=	470.00 บาท/ลบ.ม.
3	คอนกรีต งานผิวทาง ปริมาตร 1 ลบ.ม.		
	(กำลังอัดคอนกรีตสำหรับการทดสอบตัวอย่างรูปลูกบาศก์ ขนาด 15x15x15 ม.เท่า 280 กก./ตร.ซ.ม.)		
	ปูนซีเมนต์ 280 ksc	=	1,941.31 บาท/ลบ.ม.
	รวมค่างานต้นทุน	=	1,941.31 บาท/ลบ.ม.
4	ผิวทางปอร์ตแลนด์ซีเมนต์คอนกรีตหนา 15 ซม. เลิมเหล็ก WIRE MASH 4 มม.@ 0.10x0.30 #		
	คิดจากความกว้าง 5 เมตร ยาว 10 เมตร	=	50.00 ตร.ม.
	เนื่องจากเป็นงานขนาดเล็ก ปริมาณงานไม่เกิน 5000 ลบ.ม.ปริมาณงานทั้งโครงการ		
	ค่าคอนกรีต	=	1,941.31 บาท/ลบ.ม.
	คิดจากพื้นที่ 50 ตร.ม. ปริมาตรคอนกรีต	=	7.50 ลบ.ม.
	ค่าคอนกรีต ละ	=	14,559.83 บาท
	เนื่องจากเป็นงานขนาดเล็ก ระยะเวลาสั้น จึงไม่คิดค่าขนส่งคอนกรีต		
	ค่าเหล็ก WIRE MESH 4 มม.@ 0.10 x 0.30 #	=	1,720.00 บาท
	ค่าวางตระแกรงเหล็ก	=	- บาท
	ค่าแบบเหล็ก(งานผิวทางคอนกรีต : ค่าแบบข้างคิดตามความยาว 2 ซ้ำ)	=	206.00 บาท
	ค่าปูผิวคอนกรีต (งานผิวทางคอนกรีต : ค่าปูผิวคอนกรีต)	=	610.50 บาท
	ค่าใช้จ่ายรวม	=	17,096.33 บาท
	ค่างานต้นทุน	=	456.85 บาท/ตร.ม.
	รวมค่างานต้นทุน	=	456.85 บาท/ตร.ม.
5	รอยต่อเพื่อการขยายตามขวาง (CONTRACTION JOINT)		
	คิดจากความยาว	=	5.00 ม.
	ค่าเหล็ก RB 15	6.95 ก.ก. =	150.53 บาท
	JOINT SEALER	2.35 ก.ก. =	50.90 บาท



(ลงชื่อ).....ผู้ว่าจ้าง
(นายอุเทน ศรีนอก)

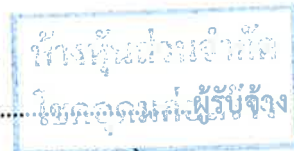

(ลงชื่อ).....
(นายสุทธิศักดิ์ พรหมานอก)

(ลงชื่อ).....พยาน
(นางสาวทศวรรณ ต่อชีพ)

(ลงชื่อ).....พยาน
(นางสาวศิริยาภรณ์ บรรดาศักดิ์)

ค่าหยอดยางรอยต่อคอนกรีต	4 เมตร	=	62.68	บาท
แผ่นพลาสติก	4 เมตร	=	40.00	บาท
ค่าใช้จ่ายรวม			304.11	บาท
ค่างานต้นทุน		=	60.82	บาท
รวมค่างานต้นทุน		=	60.82	บาท/ม.
6 รอยต่อเพื่อการขยายตัว (EXPENSION JOINT)				
คิดจากความยาว		=	5.00	ม.
ค่าเหล็ก RB 19	11.15 ก.ก.	=	231.69	บาท
JOINT SEALER	2.35 ก.ก.	=	48.83	บาท
ค่าหยอดยางรอยต่อคอนกรีต	4 เมตร	=	62.68	บาท
กระดาษขานอ้อยขุบยางมะตอย		=	14.00	บาท
แผ่นพลาสติก	4 เมตร	=	40.00	บาท
ค่าใช้จ่ายรวม			402.20	บาท
ค่างานต้นทุน		=	80.44	บาท
รวมค่างานต้นทุน		=	80.44	บาท/ม.
7 รอยต่อเพื่อการขยายตามยาว (LONGITUDINAL JOINT)				
คิดจากความยาว		=	10.00	ม.
ค่าเหล็ก DB 16	15.8 ก.ก.	=	306.83	บาท
JOINT SEALER		=	73.02	บาท
ค่าหยอดยางรอยต่อคอนกรีต	10 เมตร	=	156.70	บาท
ค่าใช้จ่ายรวม		=	536.55	บาท
ค่างานต้นทุน		=	53.65	บาท
รวมค่างานต้นทุน		=	53.65	บาท/ม.

คณะกรรมการกำหนดราคากลาง

ลงชื่อ



(นายวิชเชช วงศรีลา) -

ประธานคณะกรรมการกำหนดราคากลาง

ลงชื่อ

(นางสาวมยุรี รัชชากักดี)

กรรมการกำหนดราคากลาง

ลงชื่อ



(นายธนภูมิ หมั่นการ)

กรรมการกำหนดราคากลาง

(ลงชื่อ).....ผู้ว่าจ้าง
(นายอุเทน ศรีนอก)

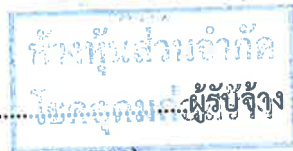

(ลงชื่อ).....ผู้รับจ้าง
(นายสุทธิศักดิ์ พรหมานอก)



(ลงชื่อ).....kobrrnl.....พยาน
(นางสาวทศวรรณ ต่อชีพ)

(ลงชื่อ).....พยาน
(นางสาวศรียาภรณ์ บรรดาศักดิ์)



ใบเสนอราคา

เรียน นายองค์การบริหารส่วนตำบลเสมาใหญ่

๑. ข้าพเจ้า นางหุ่นส่วนจำกัด ไชยคุณก่อสร้าง อยู่บ้านเลขที่ 87 ถนน ม.5
ตำบล/แขวง เสมาใหญ่ อำเภอ/เขต ปัว จังหวัด นครราชสีมา
โทร 081790001A โดย นายสุภัทรศักดิ์ หงษ์มณฑก ผู้ลงนามข้างท้ายนี้

ได้พิจารณาเงื่อนไขต่าง ๆ ในเอกสารโดยตลอดและยอมรับข้อกำหนด และเงื่อนไขนั้นแล้ว รวมทั้งรับรองว่าข้าพเจ้าเป็นผู้
มีคุณสมบัติครบถ้วนตามที่กำหนด และไม่เป็นผู้ทำงานของทางราชการ รัฐวิสาหกิจ หรือหน่วยงานบริหารราชการส่วน
ท้องถิ่น อยู่ในขณะเสนอราคาครั้งนี้

๒. ข้าพเจ้าขอเสนอที่จะทำงาน โครงการก่อสร้างถนน คสล. บ้านโนนสีสุก ม.10
ตามข้อกำหนดเงื่อนไขแบบรูป รายการละเอียด ประมาณการราคาตามดังกล่าวที่ได้รับไว้ในบัญชีแสดงรายการวัสดุ
ก่อสร้างหรือใบแจ้งปริมาณงานและราคาแนบท้ายใบเสนอราคานี้ เป็นเงินรวมทั้งสิ้น 362,000 บาท
(สามแสนหกหมื่นสองร้อยบาทถ้วน) ซึ่งได้รวมภาษีมูลค่าเพิ่ม ตลอดจนภาษีอื่น ๆ
และค่าใช้จ่ายที่พึงปวงไว้ด้วยแล้ว

๓. คำเสนอนี้จะยืนอยู่เป็นระยะเวลา 45 วัน นับแต่วันเสนอราคาและองค์การบริหารส่วนตำบลอาจ
รับคำเสนอนี้ ณ เวลาใดก็ได้ก่อนที่จะครบกำหนดระยะเวลาดังกล่าว หรือระยะเวลาที่ไต่ยึดไปตามเหตุผลอันสมควรที่
องค์การบริหารส่วนตำบลร้องขอ

๔. กำหนดเวลาส่งมอบ ข้าพเจ้ารับรองที่จะเริ่มทำงานตามสัญญาทันที หรือทันทีที่ได้รับแจ้งจากองค์การบริหาร
ส่วนตำบลว่าได้เริ่มทำงานตามสัญญา (แล้วแต่ข้อตกลงในสัญญาจ้าง) และจะส่งมอบงานตามเอกสารเสนอราคา โดย
ครบถ้วนถูกต้องภายใน 90 วัน นับถัดจากวันเริ่มทำงานตามสัญญา

๕. ในกรณีที่ข้าพเจ้าได้รับการพิจารณาให้ชนะการเสนอราคา ข้าพเจ้ารับรองที่จะ

๕.๑ ทำสัญญาตามแบบสัญญาจ้างก่อสร้างกับองค์การบริหารส่วนตำบล ภายใน 7 วัน นับถัดจากวันที่
ได้รับหนังสือแจ้งให้ไปทำสัญญา

๕.๒ มอบหลักประกันการปฏิบัติงานให้แก่องค์การบริหารส่วนตำบลก่อน หรือในขณะที่ได้ลงนามในสัญญา
เป็นจำนวนร้อยละห้า (๕ %) ของราคาตามสัญญาที่ได้รับไว้ในใบเสนอราคานี้เป็นหลักประกันการปฏิบัติตามสัญญาโดย
ถูกต้องและครบถ้วน

หากข้าพเจ้าไม่ปฏิบัติให้ครบถ้วนตามที่ระบุไว้ข้างต้นนี้ ข้าพเจ้ายินดีชดใช้ค่าเสียหายใดที่อาจมีแก่องค์การบริหาร
ส่วนตำบล และองค์การบริหารส่วนตำบลมีสิทธิจะให้ผู้เสนอราคารายอื่นเป็นผู้เสนอราคาได้ หรือองค์การบริหารส่วน
ตำบลอาจเรียกเสนอราคาใหม่ก็ได้

๖. ข้าพเจ้ายอมรับว่า องค์การบริหารส่วนตำบลไม่มีความผูกพันที่จะรับคำเสนอนี้หรือใบเสนอราคาใด ๆ รวมทั้ง
ไม่ต้องรับผิดชอบในค่าใช้จ่ายใด ๆ อันอาจเกิดขึ้นในการที่ข้าพเจ้าได้เข้าเสนอราคา

๗. เพื่อเป็นหลักประกันในการปฏิบัติโดยถูกต้องตามที่ได้ทำความเข้าใจและตามความผูกพันแห่งคำเสนอนี้
ข้าพเจ้าขอมอบ หนังสือค้ำประกันสัญญาทางธุรกิจไทย สาขาปัว
จำนวนเงิน 18,100 บาท (หนึ่งหมื่นแปดพันหนึ่งร้อยบาทถ้วน) มาพร้อมกันนี้

๘. ข้าพเจ้าได้ตรวจทานตัวเลขและตรวจสอบเอกสารต่าง ๆ ที่ได้ยื่นพร้อมใบเสนอราคานี้ โดยละเอียดแล้วและ
เข้าใจดีว่า องค์การบริหารส่วนตำบลไม่ต้องรับผิดชอบใด ๆ ในความผิดพลาด หรือตกหล่น

๙. ใบเสนอราคานี้ได้ยื่นเสนอโดยบริสุทธิ์ยุติธรรม และปราศจากกลฉ้อฉลหรือการสมรู้ร่วมคิดกันโดยไม่ชอบด้วย
กฎหมายกับบุคคลใดบุคคลหนึ่ง หรือหลายบุคคล หรือกับห้างหุ้นส่วน บริษัทใด ๆ ที่ได้ยื่นเสนอราคาในคราวเดียวกัน

เสนอมา ณ วันที่ 30 เดือน ตุลาคม พ.ศ. 2567

(ลงชื่อ) นางหุ่นส่วนจำกัด ไชยคุณก่อสร้าง
นายสุภัทรศักดิ์ หงษ์มณฑก
ผู้ลงนามผู้ส่งเอกสาร

ประทับตรา (ถ้ามี)

(ลงชื่อ).....ผู้ว่าจ้าง
(นายอุเทน ศรีนอก)

(ลงชื่อ).....ผู้รับจ้าง
(นายสุทธิศักดิ์ พรหมานอก)

(ลงชื่อ).....พยาน
(นางสาวพัศวรรณ ต่อชีพ)

(ลงชื่อ).....พยาน
(นางสาวศิริยาภรณ์ บรรดาศักดิ์)

ค่า k

โครงการก่อสร้างถนน ค.ส.ล. บ้านโนนสีสุก หมู่ที่ ๑๐

สายทางจากป่าช้าบ้านโนนสีสุก - แยกนายแพง นะสุโท

จำนวน ๒ ช่วง ช่วงที่ ๑ ขนาดกว้าง ๕ เมตร ยาว ๕๐ เมตร หนา ๐.๑๕ เมตร หรือมีพื้นที่คอนกรีตเสริมเหล็กไม่น้อยกว่า ๒๕๐ ตารางเมตร พร้อมลงหินคลุกไหลทางข้างละ ๐.๕๐ เมตร ช่วงที่ ๒ ขนาดกว้าง ๔ เมตร ยาว ๗๐ เมตร หนา ๐.๑๕ เมตร หรือมีพื้นที่คอนกรีตเสริมเหล็กไม่น้อยกว่า ๒๘๐ ตารางเมตร พร้อมป้ายโครงการ ๑ ป้าย

เงื่อนไข หลักเกณฑ์ ประเภทงานก่อสร้าง สูตรและวิธีการคำนวณที่ใช้กับสัญญาแบบปรับราคาได้

ก. เงื่อนไขและหลักเกณฑ์

๑. สัญญาแบบปรับราคา ได้นี้ให้ใช้กับงานก่อสร้างทุกประเภท รวมถึงงานปรับปรุงและซ่อมแซมซึ่งเบิกจ่ายค่างานในลักษณะ หมวดค่าครุภัณฑ์ ที่ดินและสิ่งก่อสร้าง หมวดเงินอุดหนุนและหมวดรายจ่ายอื่น ที่เบิกจ่ายในลักษณะค่าที่ดินและสิ่งก่อสร้าง ที่อยู่ในเงื่อนไขและหลักเกณฑ์ตามที่ได้กำหนดนี้

๒. สัญญาแบบปรับราคา ได้นี้ให้ใช้ทั้งในกรณีเพิ่มหรือลดค่างานจากค่างานเดิมตามสัญญา เมื่อดัชนีราคาซึ่งจัดทำขึ้นโดยกระทรวงพาณิชย์ มีการเปลี่ยนแปลงสูงขึ้น หรือลดลงจากเดิม ขณะเมื่อวันเปิดของประกวดราคา สำหรับกรณีที่จัดจ้างโดยวิธีอื่น ให้ใช้วันเปิดของราคาแทน

๓. การนำสัญญาแบบปรับราคาได้ไปใช้นั้น ผู้ว่าจ้างต้องแจ้ง และประกาศให้ผู้รับจ้างทราบเช่น ในประกาศประกวดราคาฯ และต้องระบุในสัญญาจ้างด้วยว่างานจ้าง همانั้น ๆ จะใช้สัญญาแบบปรับราคาได้ พร้อมทั้งกำหนดประเภทของงานก่อสร้าง สูตรและวิธีการคำนวณ ที่ให้มีการปรับเพิ่มหรือลดค่างานไว้ให้ชัดเจนในกรณีที่มิงานก่อสร้างหลายประเภทในงานจ้างคราวเดียวกัน จะต้องแยกประเภทงานก่อสร้างแต่ละประเภทให้ชัดเจนตามลักษณะของงานก่อสร้างนั้นๆ และให้สอดคล้องกับสูตรที่กำหนดไว้

๔. การขอเงินเพิ่มค่างานก่อสร้างตามสัญญาแบบปรับราคาได้นี้ เป็นหน้าที่ของผู้รับจ้างที่จะต้องเรียกร้องภายในกำหนด ๙๐ วัน นับตั้งแต่วันที่ผู้รับจ้างได้ส่งมอบงานงวดสุดท้าย หากพ้นกำหนดนี้ไปแล้วผู้รับจ้างไม่มีสิทธิที่จะเรียกร้องเงินเพิ่มค่างานก่อสร้างจากผู้ว่าจ้างได้อีกต่อไป และในกรณีที่ผู้ว่าจ้างจะต้องเรียกเงินคืนจากผู้รับจ้าง ให้ผู้ว่าจ้างที่เป็นคู่สัญญาเรียกเงินคืนจากผู้รับจ้างโดยเร็ว หรือให้หักค่างานของงวดต่อไป หรือให้หักเงินจากหลักประกันสัญญา แล้วแต่กรณี

๕. การพิจารณาคำนวณเงินเพิ่มหรือลด และการจ่ายเงินเพิ่มหรือเรียกเงินคืนจากผู้รับจ้างตามเงื่อนไขของสัญญาแบบปรับราคาได้ ต้องได้รับการตรวจสอบและเห็นชอบจากสำนักงบประมาณและให้ถือการพิจารณาวินิจฉัยของสำนักงบประมาณเป็นที่สิ้นสุด

ข. ประเภทงานก่อสร้างและสูตรที่ใช้กับสัญญาแบบปรับราคาได้

ในการพิจารณาเพิ่มหรือลดราคาค่าจ้างเหมาก่อสร้าง ให้คำนวณตามสูตรดังนี้

$$P = (PO) \times (K)$$

กำหนดให้ P = ราคาค่างานต่อหน่วยหรือราคาค่างานเป็นงวดที่จะต้องจ่ายให้ผู้รับจ้าง

PO = ราคาค่างานต่อหน่วยที่ผู้รับจ้างประมูลได้ หรือราคาค่างานเป็นงวดซึ่งระบุไว้ในสัญญาแล้วแต่กรณี

K = ESCALATION FATOR ที่หักด้วย ๔% เมื่อต้องเพิ่มค่างานหรือบวกเพิ่ม ๔% เมื่อต้องเรียกค่างานคืน

ESCALATION FACTOR K หาได้จากสูตร ซึ่งแบ่งตามประเภทและลักษณะงาน ดังนี้

งานทาง

งานผิวถนนคอนกรีตเสริมเหล็ก

$$\text{ใช้สูตร } K = 0.30 + 0.10 \text{ It/Io} + 0.35 \text{ Ct/Co} + 0.10 \text{ Mt/Mo} + 0.15 \text{ St/So}$$

(ลงชื่อ).....ผู้ว่าจ้าง
(นายอุเทน ศรีนอก)



(ลงชื่อ).....ผู้รับจ้าง
(นายสุทธิศักดิ์ พรหมานอก)



(ลงชื่อ).....พยาน
(นางสาวทศวรรณ ต่อชีพ)

(ลงชื่อ).....พยาน
(นางสาวศิริยาภรณ์ บรรดาศักดิ์)

A handwritten signature in blue ink, appearing to be 'ศ.ทศวรรณ'.

ดัชนีราคาที่ใช้คำนวณตามสูตรที่ใช้กับสัญญาแบบปรับราคาได้ จัดทำขึ้นโดยกระทรวงพาณิชย์

- K = ESCALATION FACTOR
- It = ดัชนีราคาผู้บริโภคทั่วไปของประเทศ ในเดือนที่ส่งงานแต่ละงวด
- Io = ดัชนีราคาผู้บริโภคทั่วไปของประเทศ ในเดือนที่เปิดของประกวดราคา
- C = ดัชนีราคาซีเมนต์ ในเดือนที่ส่งงานแต่ละงวด
- Co = ดัชนีราคาซีเมนต์ ในเดือนที่เปิดของประกวดราคา
- Mt = ดัชนีราคาวัสดุก่อสร้าง (ไม่รวมเหล็กและซีเมนต์) ในเดือนที่ส่งงานแต่ละงวด
- Mo = ดัชนีราคาวัสดุก่อสร้าง (ไม่รวมเหล็กและซีเมนต์) ในเดือนที่เปิดของประกวดราคา
- St = ดัชนีราคาเหล็ก ในเดือนที่ส่งงานแต่ละงวด
- So = ดัชนีราคาเหล็ก ในเดือนที่เปิดของประกวดราคา
- Gt = ดัชนีราคาเหล็กแผ่นเรียบที่ผลิตในประเทศ ในเดือนที่ส่งงานแต่ละงวด
- Go = ดัชนีราคาเหล็กแผ่นเรียบที่ผลิตในประเทศ ในเดือนที่เปิดของประกวดราคา
- At = ดัชนีราคาแอสฟัลท์ ในเดือนที่ส่งงานแต่ละงวด
- Ao = ดัชนีราคาแอสฟัลท์ ในเดือนที่เปิดของประกวดราคา
- Et = ดัชนีราคาเครื่องจักรกลและบริภัณฑ์ ในเดือนที่ส่งงานแต่ละงวด
- Eo = ดัชนีราคาเครื่องจักรกลและบริภัณฑ์ ในเดือนที่เปิดของประกวดราคา
- Ft = ดัชนีราคาน้ำมันดีเซลหมุนเร็ว ในเดือนที่ส่งงานแต่ละงวด
- Fo = ดัชนีราคาน้ำมันดีเซลหมุนเร็ว ในเดือนที่เปิดของประกวดราคา
- ACt = ดัชนีราคาท่อซีเมนต์ใยหิน ในเดือนที่ส่งงานแต่ละงวด
- ACo = ดัชนีราคาท่อซีเมนต์ใยหิน ในเดือนที่เปิดของประกวดราคา
- PVct = ดัชนีราคาท่อ PVC ในเดือนที่ส่งงานแต่ละงวด
- PVCo = ดัชนีราคาท่อ PVC ในเดือนที่เปิดของประกวดราคา
- GIPt = ดัชนีราคาท่อเหล็กอบสังกะสี ในเดือนที่ส่งงานแต่ละงวด
- GIPo = ดัชนีราคาท่อเหล็กอบสังกะสี ในเดือนที่เปิดของประกวดราคา
- Pet = ดัชนีราคาท่อ HYDENSITY POLYETHYLENE ในเดือนที่ส่งงานแต่ละงวด
- PEo = ดัชนีราคาท่อ HYDENSITY POLYETHYLENE ในเดือนที่เปิดของประกวดราคา
- Wt = ดัชนีราคาสายไฟฟ้า ในเดือนที่ส่งงานแต่ละงวด
- Wo = ดัชนีราคาสายไฟฟ้า ในเดือนที่เปิดของประกวดราคา

ลงชื่อ



ตรวจ

นายทวีเดช วงศรีลา

ผู้อำนวยการกองช่าง

ลงชื่อ



เห็นชอบ

นายจักรกฤษ เลไธสง

ผู้อำนวยการกองการศึกษาฯ รักษาราชการ

ปลัดองค์การบริหารส่วนตำบลเสมาใหญ่

ลงชื่อ



อนุมัติ

นายอุเทน ศรีนอก

นายกองค์การบริหารส่วนตำบลเสมาใหญ่

(ลงชื่อ).....ผู้ว่าจ้าง
(นายอุเทน ศรีนอก)



(ลงชื่อ).....^ก.....
(นายสุทธิศักดิ์ พรหมานอก)

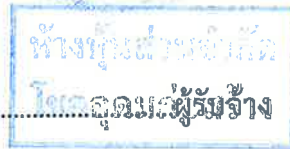

(ลงชื่อ).....^ก.....พยาน
(นางสาวทศวรรณ ต่อชีพ)

(ลงชื่อ).....^ก.....พยาน
(นางสาวศิริยาภรณ์ บรรดาศักดิ์)

กำหนดรายละเอียดเวลาทำการก่อสร้าง

โครงการ ก่อสร้างถนนคอนกรีตเสริมเหล็ก บ้านโนนสีสุก หมู่ที่ 10

ปริมาณงาน ช่วงที่ 1 ขนาดกว้าง 5 เมตร ยาว 50 เมตร หนา 0.15 เมตร หรือมีพื้นที่คอนกรีตเสริมเหล็กไม่น้อยกว่า 250.00 ตารางเมตร พร้อมหินคลุกไหลทางข้างละ 0.50 เมตร
 ช่วงที่ 2 ขนาดกว้าง 4 เมตร ยาว 70 เมตร หนา 0.15 เมตร หรือมีพื้นที่คอนกรีตเสริมเหล็กไม่น้อยกว่า 280.00 ตารางเมตร พร้อมป้ายโครงการจำนวน 1 ป้าย

ลำดับที่	รายละเอียดงาน	ระยะเวลาปฏิบัติงานที่ทำ	ปริมาณโครงการ	ระยะเวลา/วัน	หมายเหตุ
1	งานปรับเกลี่ยแต่งเรียบ	รวม/วัน	รวม	4	
2	งานรองพื้นทาง				
	- งานทรายรองใต้ผิวทางคอนกรีต	รวม/วัน	รวม	4	
3	งานผิวทาง				
	- ผิวทางบอร์ตแลนต์ซีเมนต์คอนกรีต	รวม/วัน	รวม	65	
	- หินคลุกไหลทางข้างละ 0.50 เมตร	รวม/วัน	รวม	7	
4	ป้ายประชาสัมพันธ์	รวม/วัน	รวม	5	รวมเวลาในการสั่งพร้อมติดตั้ง
5	ป้ายโครงการ	รวม/วัน	รวม	5	รวมเวลาในการสั่งพร้อมติดตั้ง
	รวมระยะเวลาดำเนินการโดยประมาณ			90	

(ลงชื่อ).....ผู้ประมาณการ

(นายพิสิษฐ์ สงพรหมราช)

นายช่างโยธาอาวุโส

(นางสาวศศิธรยาภรณ์ บรรดาศักดิ์)

(ลงชื่อ).....พยาน



(นางสาวพัชรรณ ต่อชีพ)

(ลงชื่อ).....พยาน

พัชรรณ

(นายสุพธิศักดิ์ พรหมมานอก)

(ลงชื่อ).....ผู้รับจ้าง

ผู้
รับจ้าง
นางสุพธิศักดิ์
พรหมมานอก

(นายอุเทน ศรีนอก)

(ลงชื่อ).....ผู้ว่าจ้าง



ตัวอย่างป้ายประชาสัมพันธ์หลังการก่อสร้างแล้วเสร็จ



องค์การบริหารส่วนตำบลเสมาใหญ่

โครงการ : ก่อสร้างถนน ค.ส.ล. บ้านโนนสีสุก หมู่ที่ 10 สายทางจากป่าช้าบ้านโนนสีสุก - แยกนายนายแพง นะสุโท

ขอบเขตงาน **ช่วงที่ 1** ขนาดกว้าง 5 เมตร ยาว 50 เมตร หนา 0.15 เมตร หรือมีพื้นที่คอนกรีตเสริมเหล็กไม่น้อยกว่า 250 ตารางเมตร พร้อมลงหินคลุกไหล่ทางข้างละ 0.50 เมตร
ช่วงที่ 2 ขนาดกว้าง 4 เมตร ยาว 70 เมตร หนา 0.15 เมตร หรือมีพื้นที่คอนกรีตเสริมเหล็กไม่น้อยกว่า 280 ตารางเมตร

งบประมาณ 362,000 บาท (สามแสนหกหมื่นสองพันบาทถ้วน)

ที่มาของงบประมาณ งบประมาณเงินจ่ายขาดเงินสะสมประจำปีงบประมาณ พ.ศ. 2567

ระยะเวลาค้ำประกันสัญญา 2 ปี

(เริ่มต้น วันที่ตรวจรับถูกต้องครบถ้วน)

สิ้นสุด วันที่.....

ดำเนินการจากเงินภาษีของท่าน

“โปรดช่วยกันรักษา”

หากพบความชำรุดบกพร่องโปรดแจ้ง โทร 044976218

หมายเหตุ

- วัสดุที่ใช้ทำแผ่นป้ายให้ใช้แผ่นเหล็ก ขนาดและรายละเอียดตามแบบกำหนด
- ขนาดตัวอักษรกำหนดตามความเหมาะสมและสามารถเห็นได้ชัดเจน อักษรเขียนมีความคงทนถาวรไม่หลุดร่วงง่าย ข้อความตามที่กำหนด
- จุดติดตั้งป้าย ให้คำนึงถึงความเหมาะสมกับสภาพพื้นที่ ลักษณะโครงการที่ดำเนินการแล้วเสร็จ ความสวยงาม และความปลอดภัยแก่ผู้ใช้ประโยชน์จากโครงการ

(ลงชื่อ).....

(นายอุเทน ศรีนอก)

ผู้ว่าจ้าง

(ลงชื่อ).....

(นายสุทธิศักดิ์ พรหมานอก)

หัวหน้าส่วนจำกัด

เขตอุตสาหกรรมก่อสร้าง

ผู้รับจ้าง

ตัวอย่างป้ายประชาสัมพันธ์ระหว่างการดำเนินโครงการ

ประกาศ ป้ายประชาสัมพันธ์ชั่วคราว

โครงการก่อสร้างขององค์การบริหารส่วนตำบลเสมาใหญ่

โทร 044976218

โครงการ ก่อสร้างถนน ค.ส.ล. บ้านโนนสีสุก หมู่ที่ 10 สายทางจากป่าช้าบ้านโนนสีสุก - แยกนายนายแพง
นะสุโท

ปริมาณงาน ช่วงที่ 1 ขนาดกว้าง 5 เมตร ยาว 50 เมตร หนา 0.15 เมตร หรือมีพื้นที่คอนกรีตเสริมเหล็ก
ไม่น้อยกว่า 250 ตารางเมตร พร้อมลงหินคลุกไหลทางข้างละ 0.50 เมตร
ช่วงที่ 2 ขนาดกว้าง 4 เมตร ยาว 70 เมตร หนา 0.15 เมตร หรือมีพื้นที่คอนกรีตเสริมเหล็ก
ไม่น้อยกว่า 280 ตารางเมตร พร้อมติดตั้งป้ายประชาสัมพันธ์โครงการ 1 ป้าย
และป้ายโครงการ 1 ป้าย (รายละเอียดตามแบบกำหนด)

วงเงินงบประมาณที่ตั้งไว้ 363,600 บาท (สามแสนหกหมื่นสามพันหกร้อยบาทถ้วน)

ราคากลางค่าก่อสร้าง 367,200 บาท (สามแสนหกหมื่นเจ็ดพันสองร้อยบาทถ้วน)

วงเงินค่าก่อสร้างตามสัญญา 362,000 บาท (สามแสนหกหมื่นสองพันบาทถ้วน)

ผู้รับจ้าง ห้างหุ้นส่วนจำกัด โชคอุดมก่อสร้าง ที่อยู่เลขที่ 87 หมู่บ้านหนองหว้าน้อย หมู่ที่ 5
ตำบลคูขาด อำเภอคง จังหวัดนครราชสีมา โทร 0817900014

สัญญาเลขที่ สจ 05/2568 ลงวันที่ 1 พฤศจิกายน 2567 ระยะเวลาก่อสร้าง 90 วัน
วันเริ่มสัญญา 2 พฤศจิกายน 2567 วันสิ้นสุดสัญญา 30 มกราคม 2568

คณะกรรมการตรวจรับพัสดุ

- | | | |
|---------------------------|---------------|----------------|
| 1. นายสมบัติ คำสีอษา | ประธานกรรมการ | โทร 0953643714 |
| 2. นายทวีเดช วงศรีลา | กรรมการ | โทร 0645962469 |
| 3. นางสาวนิตา บรรดาศักดิ์ | กรรมการ | โทร 0898272527 |
| 4. นายวิระกร ดอนอึ้งอ่อง | กรรมการ | โทร 0823670201 |
| 5. นายผยอง ดารมย์ | กรรมการ | โทร 0879640339 |

ผู้ควบคุมงาน

นายพิสิษฐ์ สงพรหมราช นายช่างโยธาอาวุโส โทร 0817252212

ขอภัยในความไม่สะดวก

หมายเหตุ

- วัสดุที่ใช้ทำแผ่นป้ายให้ใช้ไม้อัดหรือป้ายไวนิลขนาดกว้างไม่น้อยกว่า 1.20 เมตร ยาวไม่น้อยกว่า 2.40 เมตร มีเสา
- ขนาดตัวอักษรกำหนดตามความเหมาะสมและสามารถเห็นได้ชัดเจน ใช้พื้นป้ายสีเขียว ตัวหนังสือสีขาว
อักษรเขียนหรืออักษรสติ๊กเกอร์ไวนิลมาติดตั้งทับโครงป้ายก็ได้ ขอความตามที่กำหนด
- จุดติดตั้งป้าย ให้คำนึงถึงความเหมาะสมกับสภาพพื้นที่ ความปลอดภัย ความสวยงามแก่ผู้ใช้ประโยชน์

(ลงชื่อ).....ผู้ว่าจ้าง

(นายอุเทน ศรีนอก)

(ลงชื่อ).....ผู้รับจ้าง

(นายสุทธิศักดิ์ พรหมานอก)

องค์การบริหารส่วนตำบลเสมาใหญ่

โครงการก่อสร้างถนนค.ส.ถ.

บ้านโนนสีสุก หมู่ที่ 10 สายทางจากป่าช้าบ้านโนนสีสุก - แยกหนายางเพง นะสุไห ตำบลเสมาใหญ่ อำเภอบัวใหญ่ จังหวัดนครราชสีมา

ช่วงที่ 1 ขนาดกว้าง 5.00 ม. ยาว 50.00 ม. หน้า 0.15 ม.

หรือมีพื้นที่คอนกรีตเสริมเหล็กไม่น้อยกว่า 250.00 ตร.ม พร้อมลงหินคลุกไหลทางข้างละ 0.50 เมตร
ช่วงที่ 2 ขนาดกว้าง 4.00 ม. ยาว 70.00 ม. หน้า 0.15 ม.

หรือมีพื้นที่คอนกรีตเสริมเหล็กไม่น้อยกว่า 280.00 ตร.ม. ไม่มีไหล่ทาง
พร้อมป้ายโครงการ 1 ป้าย

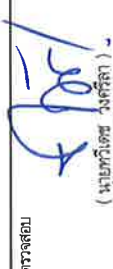
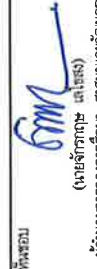
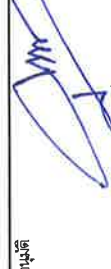
องค์การบริหารส่วนตำบลเสมาใหญ่ 142 หมู่ที่ 5 ต.เสมาใหญ่ อ.บัวใหญ่ จ.นครราชสีมา โทร. 0 - 4497 - 6218	ชื่อแบบ  (นายพิเชษฐ์ สงพจนวราช) นายช่างโยธาอาวุโส	ตรางสอบ  (นายทวีเดช วงศ์วิลา) ผู้อำนวยการกองช่าง	พิมพ์มอบ  (นายสุภัทญา นนใส) ผู้อำนวยการกองการศึกษา ศาสนาและวัฒนธรรม รักษาการตามหนังสือองค์การบริหารส่วนตำบลเสมาใหญ่	อนุมัติ  (นายเอกราช ศรีนอก) นายกองค์การบริหารส่วนตำบลเสมาใหญ่	CIVIL - 65 วันที่ 2 ต.ค. 67	แบบเลขที่ ๑๖/๑ ๒๓๗ แผ่นที่ 1/6	มาตราส่วน not to scale
---	--	---	---	--	--------------------------------	-----------------------------------	------------------------

(ได้บดตีตรากร ทุเรียนเกษตรวิสัยสงขลา)

นางสาว.....(อึ้งอึ้ง)



(นางอึ้งอึ้ง ทุเรียนเกษตรวิสัยสงขลา)

นางสาว.....(อึ้งอึ้ง)



(นางสาวอึ้งอึ้ง ทุเรียนเกษตรวิสัยสงขลา)

นางสาว.....(อึ้งอึ้ง)

N

นางสาวอึ้งอึ้งอึ้ง
นางสาวอึ้งอึ้งอึ้ง



นางสาว.....(อึ้งอึ้ง)

ทิศเหนือ

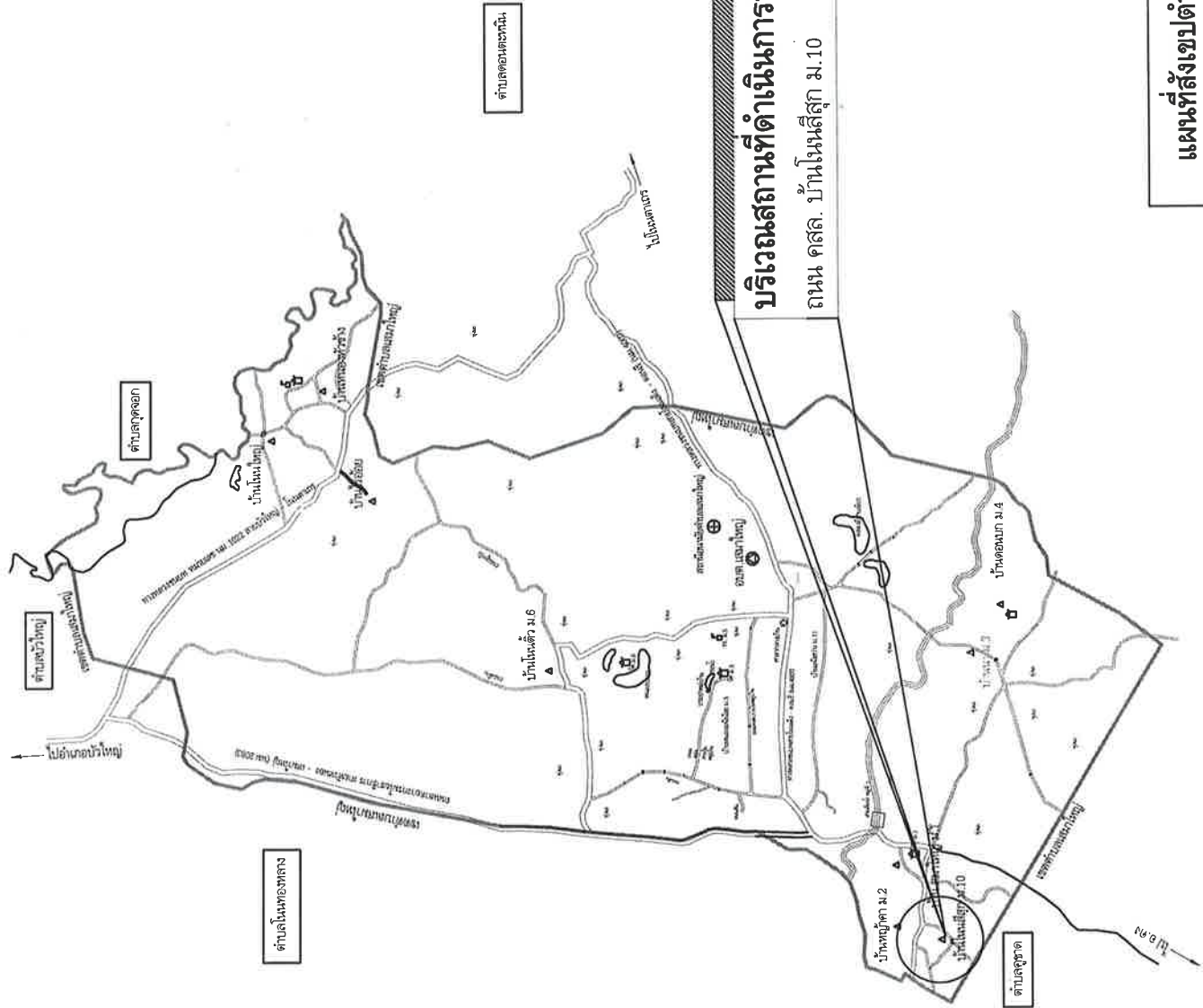
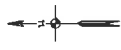

บริเวณสถานที่ดำเนินการก่อสร้าง
 ถนน คสล. บ้านโนนเหล็ก ม.10

แผนที่สังเขปตำบลเสมาใหญ่

องค์การบริหารส่วนตำบลเสมาใหญ่
 142 หมู่ที่ 5 ต.เสมาใหญ่
 อ.บัวใหญ่ จ.นครราชสีมา
 โทร. 0 - 4497 - 6218

ชื่อแบบ
 (นายพิสิษฐ์ สพรหมราช)
 นายช่างโยธาอาวุโส

ตรวจสอบ
 (นายอภิเดช วงศ์ลีลา)
 ผู้อำนวยการกองช่าง

เป็นชอบ
 (นายชัชวาล สุขใส)
 ผู้อำนวยการกองการศึกษา ศาสนาและวัฒนธรรม
 ราชการกรมการช่างต้องดำเนินการบริหารส่วนตำบลเสมาใหญ่

อนุมัติ
 (นายอุทิศ สอนอก)
 นายกองค์การบริหารส่วนตำบลเสมาใหญ่

CIVIL - 65
 วันที่ 2 ต.ท 67

แบบเลขที่ ๗๑ 10 / 2567
 2/6

ไม่ควรถูก
 not to scale

(นางสาวศศิธรวิภาภรณ์ บรรณาคำคัมภ์)

นางสม.....(ลงชื่อ).....



(นางสาวทศพรพรรณ ต่อชัชวาล)

นางสม.....(ลงชื่อ).....



(นายนางรม ตรีศรีศรีพร)

นางสม.....(ลงชื่อ).....



N

(นายอเทพ ตรีนนท)

นางสม.....(ลงชื่อ).....



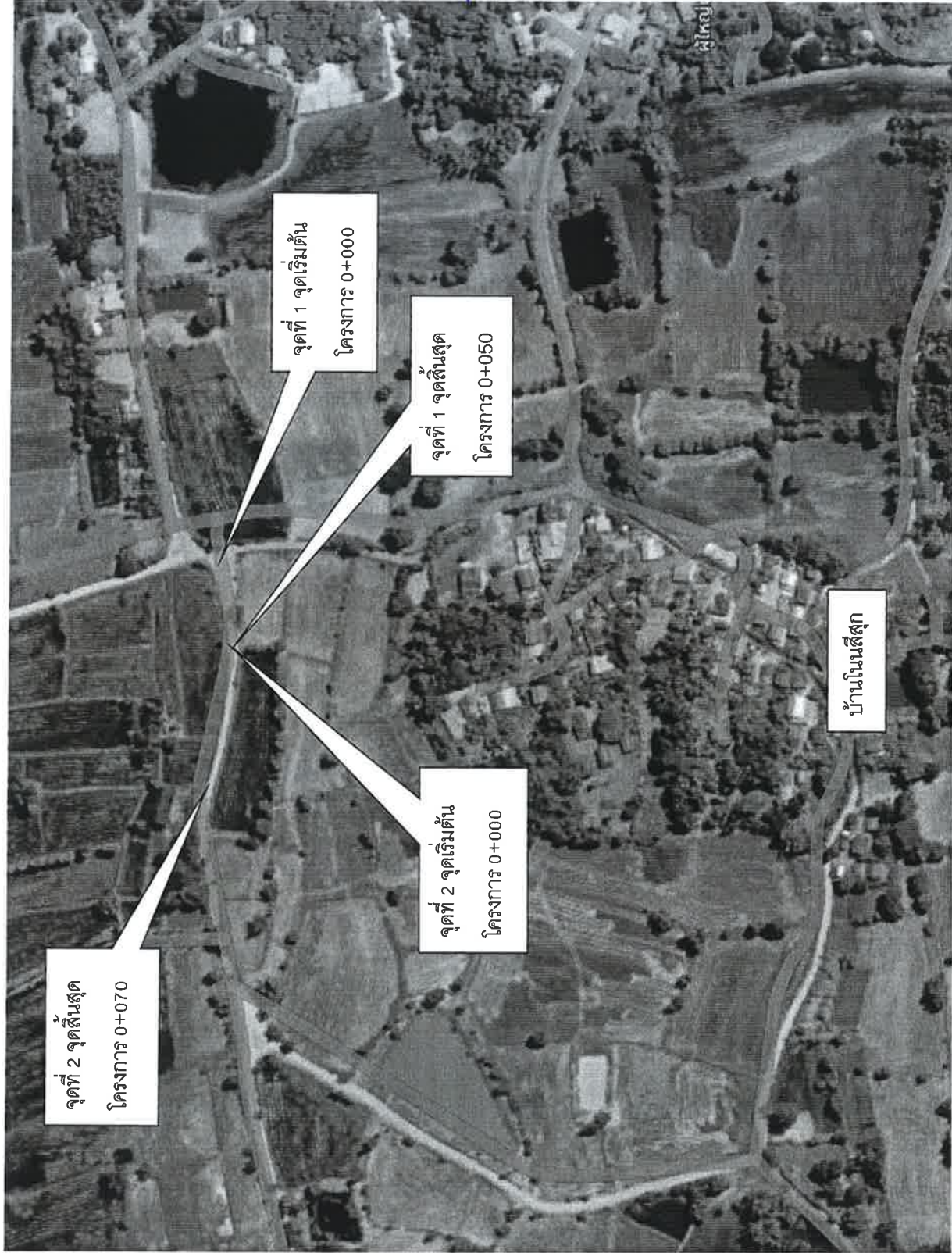

ผังบริเวณโครงการ



องค์การบริหารส่วนตำบลเสมาใหญ่
142 หมู่ที่ 5 ต.เสมาใหญ่
อำเภอวังใหญ่ จังหวัดนครราชสีมา
โทร. 0-4497-6218

เขียนแบบ

(นายพิสิษฐ์ สหพรหมราช)

นายชาง ไชธาดา ใส

ตรวจสอบ

(นายทวีเดช วงศ์ริลา)

ผู้อำนวยการกองช่าง

เห็นชอบ

(นายจักรกฤษ ตรีสง)

ผู้อำนวยการกองการศึกษา ศาสนาและวัฒนธรรม
รักษาราชการแทนปลัด

องค์การบริหารส่วนตำบลเสมาใหญ่

อนุมัติ

(นายอุเทน ศรีนอก)

นายกองค์การบริหารส่วนตำบลเสมาใหญ่

CIVIL-65

วันที่

2 ต.ค 67

แบบเลขที่

สง 10/264

แผ่นที่

3/6

มาตรฐาน not to scale

(นางสาวศิริยาภรณ์ บรรดาศักดิ์)

(ลงชื่อ).....พยาน

(นางสาวทศวรรณ ต่อชีพ)

(ลงชื่อ).....พยาน

(นายอุทิศศักดิ์ พรหมงาม)

(ลงชื่อ).....ผู้รับจ้าง

๙
ใบคำขอจดทะเบียน
สำนักงานส่งเสริมการค้า
ระหว่างประเทศ
จังหวัดอุบลราชธานี

(นายอุเทน ศรีนอก)

(ลงชื่อ).....ผู้ว่าจ้าง





องค์การกรรณการส่วนท้องถิ่น
จังหวัดนครราชสีมา

แบบมาตรฐานเลขที่
พท.บม. 01-202

ขนาดฐาน ถนน ค.ส.ล. หน้า 0.15 ม.
ขนาดกว้างเกิน 4.00 ม. ไม่เกิน 6.00 ม

วันที่
หน้า
หน้า

หน้า
หน้า
หน้า

หน้า
หน้า
หน้า

หน้า
หน้า
หน้า

หน้า
หน้า
หน้า

นายอุเทน ศรีนอก
นายกองค์การบริหารส่วนตำบลเสมาใหญ่

หน้า
หน้า
หน้า

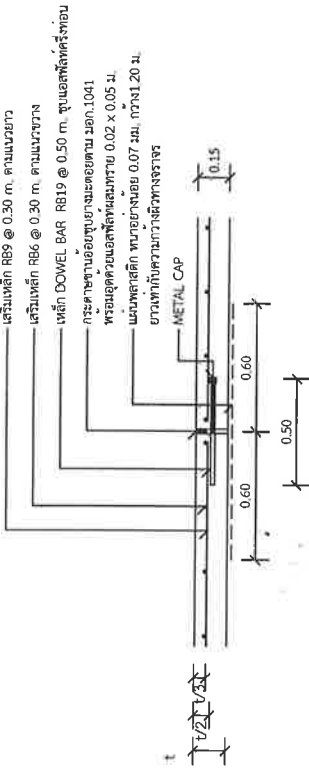

แบบขยาย
EXPANSION JOINT ทุกระยะไม่เกิน 10 เมตร
1 : 25

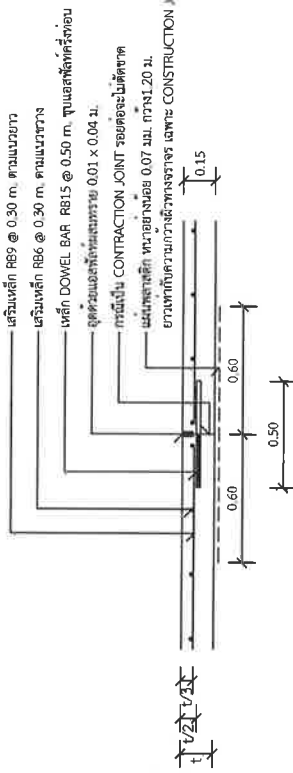

แบบขยาย
CONSTRUCTION JOINT และ
CONSTRUCTION JOINT ทุกระยะ 10 เมตร
1 : 25

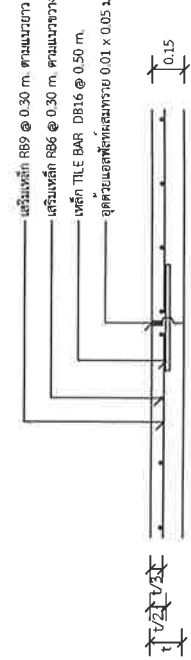

แบบขยาย
LONGITUDINAL JOINT
1 : 25

รายการประกอบแบบ

1. ส่วนคอนกรีต SLUMP ที่ใช้ ไม่น้อยกว่า 10 ซม. และแรงอัด (COMPRESSIVE STRENGTH) ของคอนกรีต คือ อย่างน้อย 1.5x1.5x1.5 ซม. ที่ 28 วัน ต้องไม่น้อยกว่า 240 กก./ตร.ซม.
2. วัสดุขยายต่อคอนกรีตแบบยืดหยุ่นชนิดที่หยาบ ตาม มอก. 479
3. เหล็กเสริมในเหล็กมาตรฐาน 1.ยก. 23 และ 1.ยก. 24
4. ไทโซลิดคอนกรีต WIRE MESH (มอก. 737) ขนาด 4 มม. @ 0.10x0.30 ม. # หนาได้ โดยให้ใช้รับข้างตลิ่งในบริเวณจุดผูกพันจากผู้ใช้ และแรงจลน์ที่ใช้ติดกอนด้านเป็นการ โดยการเปลี่ยนเป็นดิ่งลงยาวไม่มีผลทำให้ระยะเวลาและค่าก่อสร้างเปลี่ยนแปลง
5. การทำผิวหน้าคอนกรีตให้หยาบ ให้อายุได้ภายใน 7 วัน และควรใช้เกรียงกวาดก่อนคอนกรีตแข็งไปเล็กน้อย (ควรใช้เกรียงที่บิดงอเล็กน้อยไม่เกิน 2 มม.)
6. แผ่นพลาสติกที่ใช้จะต้องหนาน้อย 0.07 มม. กว้าง 1.20 ม. ยาวเท่ากับความยาวผิวทางจราจร ซึ่งจะต้องมีรอยยึดติดไม่เกิน 7% ของแผ่นพลาสติกที่ใช้ แผ่นพลาสติกจะต้องโปร่งแสงและระบายไอน้ำได้

ระยะจากขอบแบบ 20 ซม.
รับน้ำหนักบรรทุกไม่เกิน 12 ตัน
ปริมาณจราจร 100 คันต่อวัน

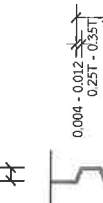

T = ความหนาคอนกรีต

ขยายรอยต่อตามยาว

1 : 10

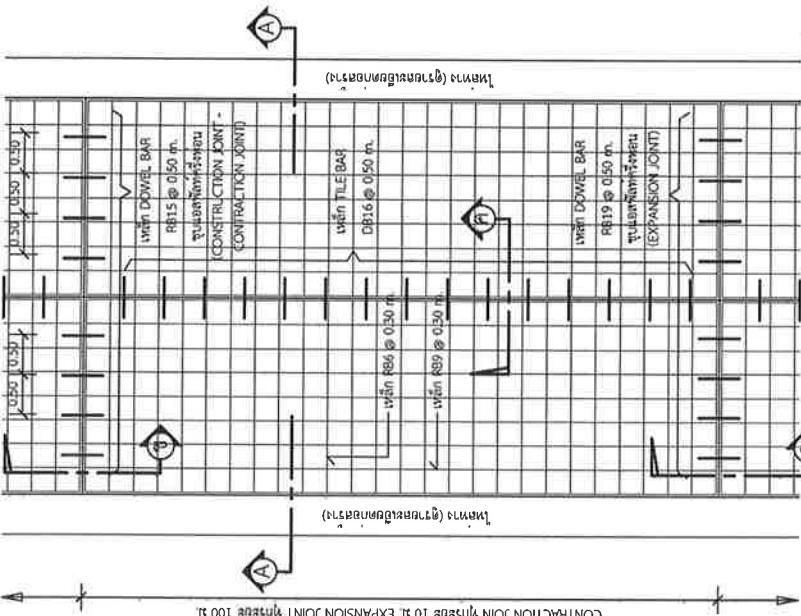

แปลนพื้นถนน

1 : 75

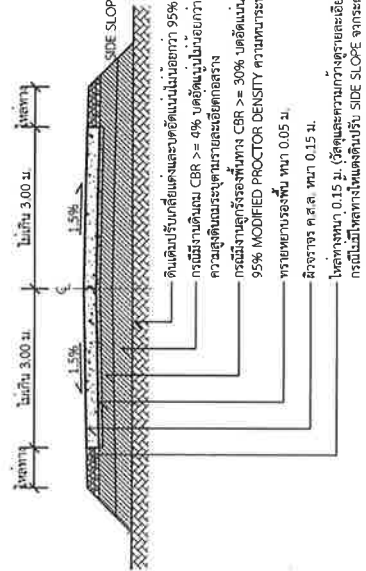

รูปตัด

1 : 75

(นางสาว นพรัตน์ นพรัตน์)

นางสาว.....(ลงชื่อ).....



(นางสาว นพรัตน์ นพรัตน์)

นางสาว.....(ลงชื่อ).....



(นาย นพรัตน์ นพรัตน์)

นางสาว.....(ลงชื่อ).....

N

นางสาว นพรัตน์ นพรัตน์
นางสาว นพรัตน์ นพรัตน์

(นางสาว นพรัตน์ นพรัตน์)

นางสาว.....(ลงชื่อ).....



รายการประกอบแบบ

- ดินเดิมปรับสภาพโดยแต่งเรียบ
- ส่วนหุ้บคองกริต(SLUMP)ที่ใช้ ไม่น้อยกว่า 10 ซม.
และแรงอัด(COMPRESSIVE STRENGTH)ของแท่งคองกริตตัวอย่างขนาด 15x15x15 ซม. ที่ 28 วัน
แก่ซึ่งจากต้องไม่น้อยกว่า 240 กก./ตร.ซม. เป็นต้องไม่น้อยกว่า 280 กก./ตร.ซม.
- ลงหินคลุกให้ลึกลงข้างละ 0.50 เมตร ยาว 50 เมตร

องค์การบริหารส่วนตำบลเสภาใหญ่
142 หมู่ที่ 5 ต.เสภาใหญ่
อ.บัวใหญ่ จ.นครราชสีมา
โทร. 0 - 4497 - 6218

เขียนแบบ

(นายพิสิษฐ์ สงพวงพาส)
นายช่างโยธาอาวุโส

ตรวจสอบ

(นายทวีศักดิ์ วงศ์สุภา)
ผู้อำนวยการกองช่าง

เห็นชอบ

(นายจัตวาพิษ เด่นใส)
ผู้อำนวยการกองการศึกษา ศาสนาและวัฒนธรรม
รักษาการนายกองค์การบริหารส่วนตำบลเสภาใหญ่

อนุมัติ

(นายอุเทน ศรีนอก)
นายกองค์การบริหารส่วนตำบลเสภาใหญ่

CIVIL - 65

วันที่ 2 ต.ก 67

แบบเลขที่

๑๖10/2๕๖7



แผ่นที่

5/6

4.ตรวจแล้ว

not to scale

(ลงชื่อ).....
(นายอุเทน ศรีนอก) (ใบนอก)
ผู้ว่าจ้าง



(ลงชื่อ).....
(นายสุพทธิศักดิ์ พรหมมานอก)
ผู้รับจ้าง

นางผู้รับมอบหมาย
โครงการก่อสร้าง

(ลงชื่อ).....
(นางสาวพัศวีวรรณ ต่อชีพ)
พยาน

(ลงชื่อ).....
(นางสาวศิริยาภรณ์ บรรดาศักดิ์)
พยาน



องค์กรปกครองส่วนท้องถิ่น
จังหวัดนครราชสีมา

แบบมาตรฐานเลขที่
พท.นม. 03-101

นาย
มาตรฐานนโยบายโครงการสร้าง

นาย
ชื่อ

นาย
นามสกุล

นาย
นามสกุล

นาย
นามสกุล

นาย
นามสกุล

นายอุเทน ศรีนอก
นายกองค์การบริหารส่วนตำบลเสมাইใหญ่

หน้า
จำนวน

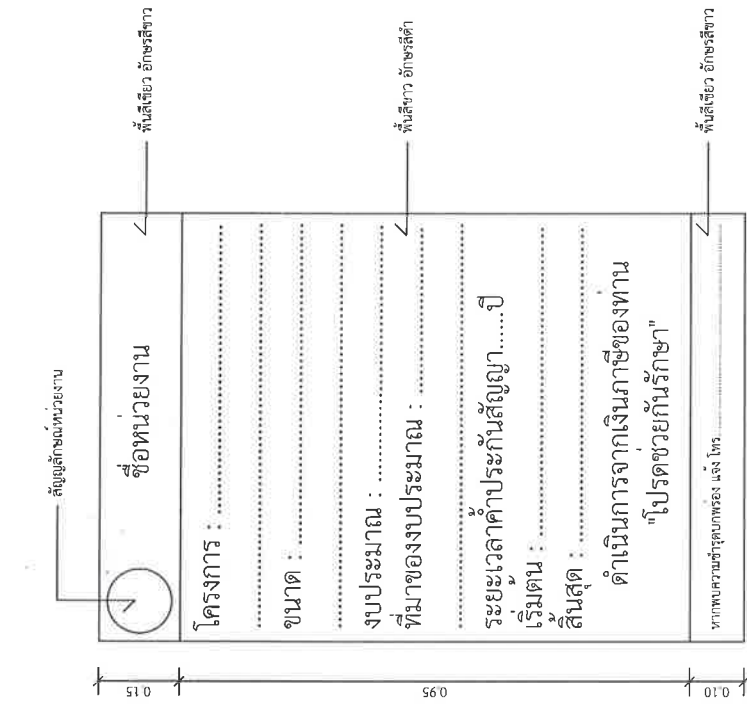

รูปด้านหลัง

มาตราส่วน 1 : 20

สัญลักษณ์หน่วยงาน

ชื่อหน่วยงาน

โครงการ :

ขนาด :

งบประมาณ :

ที่มาของงบประมาณ :

ระยะเวลาค่าประกันสัญญา.....ปี

เริ่มต้น :

สิ้นสุด :

ดำเนินการจากเงินภาษีของทาง
"โปรดช่วยกันรักษา"

ภาพความคุ้มครอง แจ้ง โทร.

แบบขยายข้อความป้าย

มาตราส่วน 1 : 10

รายการประกอบแบบ

1. เสา พื้นข้อกับตั่ง ไม้ทาสีน้ำมันสีซีว
2. พื้นป้ายตามขนาดสีน้ำมันตามแบบ
3. คิวอิฐรีไซเคิลตามความเหมาะสม

(ลงชื่อ).....

(นายอุเทน ศรีนอก)

ผู้ว่าจ้าง

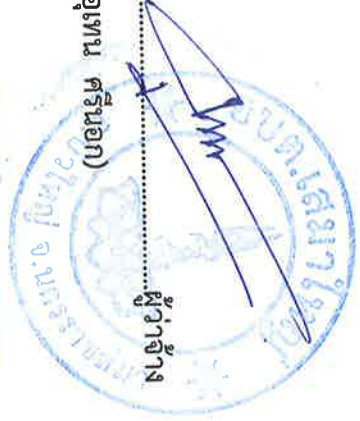

(ลงชื่อ).....

(นายสุทธิศักดิ์ พรหมมานอก)



(ลงชื่อ).....

(นางสาวพัชรรณ ต่อชีพ)

พยาน

พัชรรณ

(ลงชื่อ).....

(นางสาวศิริลักษณ์ บรรดาศักดิ์)

พยาน

ศิริลักษณ์



ที่ 100922066732

สำนักงานทะเบียนหุ้นส่วนบริษัทกลาง
กรมพัฒนาธุรกิจการค้า กระทรวงพาณิชย์

หนังสือรับรอง

ขอรับรองว่าห้างหุ้นส่วนนี้ ได้จดทะเบียนเป็นนิติบุคคล ตามประมวลกฎหมายแพ่งและพาณิชย์
เมื่อวันที่ 23 กันยายน 2547 ทะเบียนนิติบุคคลเลขที่ 0303547003692

ปรากฏข้อความในรายการตามเอกสารทะเบียนนิติบุคคล ณ วันออกหนังสือนี้ ดังนี้

- ชื่อห้างหุ้นส่วน ห้างหุ้นส่วนจำกัด ไชยอุดมก่อสร้าง
- ผู้เป็นหุ้นส่วนของห้างหุ้นส่วน มี 2 คน ตามรายชื่อดังนี้

1 นายสุทธิวิทย์ พรหมานอก

จำนวน

ลงทุนด้วย เงิน

4,600,000.00 บาท

2 นายณรงค์ฤทธิ์ ชัยนอก

จำนวน

ลงทุนด้วย เงิน

400,000.00 บาท

- หุ้นส่วนผู้จัดการของห้างหุ้นส่วนนี้ มี 1 คน ตามรายชื่อดังนี้

1 นายสุทธิวิทย์ พรหมานอก

- ชื่อจำกัดอำนาจหุ้นส่วนผู้จัดการ มีดังนี้ ไม่มี

5 สำนักงานแห่งใหญ่ ตั้งอยู่เลขที่ 87 หมู่บ้าน ทนงหัวน้อย หมู่ที่ 5 ตำบลคูขุด อำเภอคง จังหวัดนครราชสีมา

6 วัตถุประสงค์ของห้างหุ้นส่วนนี้ มี 22 ข้อ ดังปรากฏในสำเนาเอกสารแนบท้ายหนังสือรับรองนี้ จำนวน 1 แผ่น

โดยมีลายมือชื่อนายทะเบียนซึ่งรับรองเอกสารเป็นสำคัญ

ห้างหุ้นส่วนจำกัด
ไชยอุดมก่อสร้าง

ออกให้ ณ วันที่ 12 เดือน กรกฎาคม พ.ศ. 2567

นางวิรัชทิพย์ พันธุ์ทิพย์
นายทะเบียน

ห้างหุ้นส่วนจำกัด
ไชยอุดมก่อสร้าง

หุ้นส่วน จำกัด
ไชยอุดมก่อสร้าง

คำเตือน : ผู้ใช้ควรตรวจสอบข้อความทราบท้ายหนังสือรับรองฉบับนี้ทุกครั้ง



กรมพัฒนาธุรกิจการค้า กระทรวงพาณิชย์
Department of Business Development
Ministry of Commerce

การสำเนาธุรกิจ

Leading Business
Transformation



(ลงชื่อ)..........ผู้ว่าจ้าง
(นายอุเทน ศรีนอก)

(ลงชื่อ)..........ผู้รับจ้าง
(นายสุทธิศักดิ์ พรหมานอก)

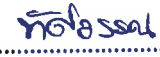
(ลงชื่อ)..........พยาน
(นางสาวทัศนวรรณ ต่อชีพ)

(ลงชื่อ)..........พยาน
(นางสาวศิริยาภรณ์ บรรดาศักดิ์)



ที่ 100922066732

สำนักงานทะเบียนหุ้นส่วนบริษัท
กรมส่งเสริมการค้า กระทรวงพาณิชย์

หนังสือรับรอง

ขอทราบ ประกอบด้วยหนังสือรับรอง ฉบับที่ 100922066732

1. นิติบุคคลมิใช่สำนักงานนิติ 2566.
2. หนังสือรับรองเฉพาะข้อความที่ห้าง/บริษัทได้นำมาจดทะเบียนไว้เพื่อขอทางกฎหมายเท่านั้น ข้อเท็จจริงเป็นสิ่งที่ควรหาไว้พิจารณา
3. นายทะเบียนอาจเกิดจากการจดทะเบียน ถ้าปรากฏว่าข้อความอันเป็นสาระสำคัญที่จดทะเบียนไม่ถูกต้อง หรือเป็นเท็จ

ห้างหุ้นส่วนจำกัด
โชคอุดมก่อสร้าง

ห้างหุ้นส่วนจำกัด
โชคอุดมก่อสร้าง

29

ที่ หุ้นส่วน จำกัด
โชคอุดมก่อสร้าง



กรมส่งเสริมการค้า กระทรวงพาณิชย์
Department of Business Development
Ministry of Commerce

ก้าวทันโลก

Leading Business
to A
Transformation



(ลงชื่อ).....ผู้ว่าจ้าง
(นายอุเทน ครีนอก)



(ลงชื่อ).....ผู้รับจ้าง
(นายสุทธิตักดิ์ พรหมมานอก)

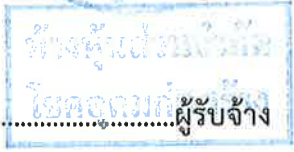

(ลงชื่อ).....พยาน
(นางสาวทศวรรณ ต่อชีพ)

ทศวรรณ

(ลงชื่อ).....พยาน
(นางสาวศิริยาภรณ์ บรรดาศักดิ์)

ศิริยาภรณ์

12 (งบการเงิน)

รายละเอียดวัตถุประสงค์ประกอบธุรกิจ

วัตถุประสงค์ทั่วไป

- (1) ซื้อ ขาย รับ นำ เข้า ส่ง ค้า การพาณิชย์ การประกอบ รับปรุง ผลิต และการจัดการโดยประการอื่น ซึ่งทรัพย์สินใดๆ ตลอดจน ดอกผลของทรัพย์สินนั้น
- (2) ขาย โอน จำนอง จำนำ แลกเปลี่ยน และเช่าปล่อยทรัพย์สินโดยประการอื่น
- (3) เป็นนายช่าง วิศวกร วิศวกรรับจ้างรับจัดการและดูแลทุกประเภท รวมถึงในธุรกิจประติมากรรม การทาสีภายในภายนอก และการดำเนินการอื่น
- (4) ฝึกอบรม ฝึกงานรับจ้างรับจัดการ และดูแลทุกประเภท รวมถึงในธุรกิจประติมากรรม การทาสีภายในภายนอก และการดำเนินการอื่น โดยจะดำเนินการรับจ้างรับจัดการ และดูแลทุกประเภท หรือการบริการที่เกี่ยวเนื่องกัน
- (5) ทำการรับจ้างรับจัดการและดูแลทุกประเภท
- (6) ดำเนินธุรกิจในต่างประเทศ รับเงินในต่างประเทศ เป็นผู้ถือหุ้นในบริษัทจำกัด และบริษัทมหาชนจำกัด
- (7) ประกอบกิจการรับเช่าที่ดินส่วนราชการ อสังหาริมทรัพย์ อาคารที่ให้เช่า สถานที่ทำการ ถนน สะพาน เขื่อน อุโมงค์ และสาธารณูปโภคอื่นใดที่อยู่นอกเขต รวมถึงรับทำงานรับจัดการทุกประเภท
- (8) ประกอบกิจการรับเช่า โรงงาน ไร่ นา สวน
- (9) ประกอบกิจการรับเช่าและดำเนินการที่เกี่ยวกับ การค้า พาณิชยกรรม การพาณิชย์ การขายปลีก การขายส่ง การนำเข้า การส่งออก การค้าระหว่างประเทศ รวมถึงรับบริการนำส่งของจากท่าเรือตามพิธีศุลกากรและการจัดการขนถ่ายสินค้า
- (10) ประกอบกิจการรับเช่า เรือ และเรือที่เกี่ยวเนื่องกับการนำส่งของ
- (11) ประกอบกิจการบริการรับจ้าง รับรวม จัดทำ ศึกษาค้นคว้าและเผยแพร่ ผลิตในทางเกษตรกรรม อุตสาหกรรม พาณิชยกรรม การพาณิชย์ การตลาด รวมถึงให้บริการและดำเนินการด้านธุรกิจ
- (12) ประกอบกิจการบริการ รับจ้างกฎหมาย พาณิชย์ ทักษะทางกฎหมาย การศึกษาอบรม รวมถึงกิจการโฆษณา
- (13) ประกอบธุรกิจบริการรับจ้างรับปรึกษา รับผลิต และดำเนินการปฏิบัติตามสัญญาของบุคคลอื่น รวมถึงรับบริการรับจ้างรับผลิต ซึ่งดำเนินการเข้ามาในประเทศหรือเดินทางไปต่างประเทศตามกฎหมายว่าด้วย คนเข้าเมือง กฎหมายว่าด้วยภาษีอากร และกฎหมายอื่น
- (14) ประกอบธุรกิจบริการรับเป็นที่ปรึกษาและให้คำแนะนำเกี่ยวกับด้านบริหารงานพาณิชยกรรม อุตสาหกรรม รวมถึงปัญหาการผลิต การตลาดและจัดจำหน่าย
- (15) ประกอบธุรกิจบริการรับเป็นผู้จัดการและดูแลผลประโยชน์ เก็บผลประโยชน์และจัดการทรัพย์สินให้บุคคลอื่น
- (16) ประกอบกิจการโรงพยาบาลเอกชน สถานพยาบาล รับรักษาคนไข้และผู้ป่วยเจ็บ รับทำการฝึกสอนและอบรมทางด้านวิชาการเกี่ยวกับการแพทย์ การอนามัย
- (17) ประกอบกิจการจัดสร้างและจัดจำหน่ายภาพยนตร์ โรงภาพยนตร์ และโรงแรมสหพันธ์ สถานศึกษาทางอากาศ สถานศึกษา สระว่ายน้ำ โยธา
- (18) ประกอบกิจการให้บริการซ่อมแซมบำรุงรักษา ตรวจสอบ ยัดฉีด ทัศนียภาพภูมิทัศน์สำหรับยานพาหนะทุกประเภท รวมถึงบริการติดตั้ง ตรวจสอบ และแก้ไขอุปกรณ์ ป้องกันวินาศภัยทุกประเภท
- (19) ประกอบกิจการอภิมหา ทัศนียภาพ ทัศนียภาพ ทัศนียภาพ ทัศนียภาพ
- (20) ประกอบกิจการรับจ้างถ่ายรูปแบบ สไลด์ ฟิล์ม ฟิล์ม ฟิล์ม ฟิล์ม
- (21) ประกอบกิจการสถานบริการอาบอบนวด
- (22) ประกอบกิจการประมูลเพื่อรับจ้างทำของ ตามวัตถุประสงค์ทั้งหมด ให้แก่บุคคล คณะบุคคล นิติบุคคล ส่วนราชการ และองค์การของรัฐ

ห้างหุ้นส่วนจำกัด ไชคอุดมก่อสร้าง

Handwritten mark

ห้างหุ้นส่วนจำกัด ไชคอุดมก่อสร้าง



Handwritten signature and stamp: ห้างหุ้นส่วนจำกัด ไชคอุดมก่อสร้าง

(ลงชื่อ).....ผู้ว่าจ้าง
(นายอุเทน ศรีนอก)



(ลงชื่อ).....ผู้รับจ้าง
(นายสุทธิศักดิ์ พรหมานอก)

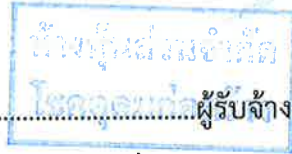

(ลงชื่อ).....พยาน
(นางสาวทศวรรณ ต่อชีพ)

ทศวรรณ

(ลงชื่อ).....พยาน
(นางสาวศิริยาภรณ์ บรรดาศักดิ์)

ศิริยาภรณ์

THAI
SME-GP

สสว

สำนักงานส่งเสริมวิสาหกิจ
ขนาดกลางและขนาดย่อม
21 ถนนวิภาวดีรังสิต
แขวงจอมพล เขตจตุจักร
กรุงเทพฯ 10900

เลขที่ 4090/2567

หนังสือรับรองการขึ้นทะเบียนผู้ประกอบการ SME
เพื่อการจัดซื้อจัดจ้างภาครัฐ (THAI SME-GP)

สำนักงานส่งเสริมวิสาหกิจขนาดกลางและขนาดย่อม (สสว.) ขอรับรองว่า
นาย สุทธิศักดิ์ พรหมานอก
ชื่อสถานประกอบการ ห้างหุ้นส่วนจำกัด โชคอุดมก่อสร้าง

ผู้ประกอบการ	เลขทะเบียน
นิติบุคคล หรือเลขประจำตัวเสียภาษีอากร ชื่อ	03035470028
ที่ตั้ง	1 กรกฎาคม 2567

เป็นผู้ประกอบการวิสาหกิจขนาดกลางและขนาดย่อม (SME) ที่ได้ขึ้นบัญชีรายการ
พัสดุ และบัญชีรายชื่อไว้กับสำนักงานส่งเสริมวิสาหกิจขนาดกลางและขนาดย่อม (สสว.) ตาม
ข้อกำหนดในกฎกระทรวงกำหนดพัสดุและวิธีการจัดซื้อจัดจ้างพัสดุที่รัฐต้องการส่งเสริมหรือ
สนับสนุน (ฉบับที่ 2) พ.ศ. 2563 เมื่อวันที่ 1 กรกฎาคม 2567 และมีผลจนถึงวันที่ 30
มิถุนายน 2568

ห้างหุ้นส่วนจำกัด
โชคอุดมก่อสร้าง

นายชวันย์ สวัสดิ์-ชูโต

รองผู้อำนวยการ

สำนักงานส่งเสริมวิสาหกิจขนาดกลางและขนาดย่อม

นายทะเบียน

ห้างหุ้นส่วนจำกัด
โชคอุดมก่อสร้าง

หมายเหตุ: undefined



สแกน QR Code เพื่อตรวจสอบข้อมูลการขึ้นทะเบียนผู้ประกอบการ SME

(ลงชื่อ).....ผู้ว่าจ้าง
(นายอุเทน ศรีนอก)



(ลงชื่อ).....
(นายสุทธิศักดิ์ พรหมานอก)



(ลงชื่อ).....พยาน
(นางสาวทศวรรณ ต่อชีพ)

(ลงชื่อ).....พยาน
(นางสาวศรียาภรณ์ บรรดาศักดิ์)

e-GP 03-0102

วันที่แจ้งลงทะเบียน 18/02/2556

แบบแสดงการลงทะเบียนในระบบ e-GP

วันที่อนุมัติ 15/05/2556

ลำดับการลงทะเบียน M-2556-008960

วันที่เริ่มใช้งาน 31/05/2556

สำหรับผู้ประกอบการที่ขอผูกกรรมสิทธิ์ภาครัฐ

1.เลขประจำตัวผู้เสียภาษีอากร(0303547003692)

ประเภทผู้ประกอบการ นิติบุคคล

2.ชื่อสถานประกอบการ ห้างหุ้นส่วนจำกัด โชคอุดมก่อสร้าง

ชื่อภาษาอังกฤษ (ถ้ามี) SHOKUDOM KORSANG LIMITED PARTNERSHIP

3.ที่ตั้งสำนักงาน : อาคาร

ชั้นที่

หมู่บ้าน หมอช้วน้อย

เลขที่ 87

หมู่ที่ 5 ตรอก/ซอย

ถนน

ตำบล/แขวง ชูชาติ

อำเภอ/เขต คง

จังหวัด นครราชสีมา

รหัสไปรษณีย์ 30260

โทรศัพท์ 0817-00614

อีเมล Chokaudam@hotmail.com

4.นิติบุคคลธรรมดา

(เลขประจำตัวประชาชน -)

วัน/เดือน/ปีเกิด

5.กรณีนิติบุคคล

ทะเบียนนิติบุคคลเลขที่ 0303547003692

วันเดือนปีที่จดทะเบียน 23/09/2547

จดทะเบียนที่

ทุน

(1) เงินทุนจดทะเบียน

5000000.00 (บาท)

(2) ทุนจดทะเบียนที่ชำระแล้ว

0.00 (บาท)

6.ประเภทของการประกอบกิจการ

ประเภทกิจการ

ประเภทสินค้าและบริการ

ผลิต

บริการ

ส่งออก

ที่ดินและสิ่งก่อสร้าง

ขายส่ง

งานก่อสร้าง

ขายปลีก

จำหน่าย

บริการ

พา

งานบริการ

งานออกแบบและควบคุม

กรณีผู้ลงทะเบียนลงข้อมูลหรือรูปภาพที่ไม่เหมาะสมในระบบการจัดซื้อจัดจ้างภาครัฐ จะถูกลบชื่อเป็นผู้ใช้งาน

กรณีผู้ลงทะเบียนกระทำการใด ๆ อันเป็นการล่วงละเมิดสิทธิในทรัพย์สินทางปัญญา ผู้ลงทะเบียนจะต้องรับผิดชอบแต่เพียงผู้เดียว

หมายเหตุ : แบบแสดงการลงทะเบียนในระบบ e-GP สามารถนำไปยื่นพร้อมเอกสารการเสนอราคา กับหน่วยงานภาครัฐ ตั้งแต่วันที่ 3 เมษายน 2556 เป็นต้นไป สำหรับการซื้อ

จัดจ้างที่มีมูลค่าตั้งแต่ 2,000,000 บาท (สองล้านบาท) ขึ้นไป ทั้งนี้เพื่อให้เป็นไปตามประกาศคณะกรรมการป้องกันและปราบปรามการทุจริตแห่งชาติ

เรื่องหลักเกณฑ์และวิธีการจัดทำ และแสดงบัญชี รายการรับจ่ายของโครงการที่บุคคลหรือนิติบุคคลเป็นผู้ดำเนินการหน่วยงานของรัฐ พ.ศ. 2554 และแก้ไข

เพิ่มเติมที่กำหนดให้ผู้ที่จะเข้าเป็นผู้สัญญาเกี่ยวกับหน่วยงานภาครัฐที่สัญญาเป็นมูลค่า ตามจำนวนเงินดังกล่าวต้องลงทะเบียนในระบบ e-GP

ห้างหุ้นส่วนจำกัด
โชคอุดมก่อสร้าง

พิมพ์เมื่อวันที่ 13/06/2566 เวลา 09:52:38 น. รหัส 7yM5GJ

ผู้รับกำกับ
โชคอุดมก่อสร้าง

๙

(ลงชื่อ)..........ผู้ว่าจ้าง
(นายอุเทน ศรีนอก)



(ลงชื่อ)..........ผู้รับจ้าง
(นายสุทธิศักดิ์ พรหมานอก)

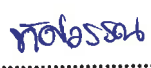

(ลงชื่อ)..........พยาน
(นางสาวทศวรรณ ต่อชีพ)

(ลงชื่อ)..........พยาน
(นางสาวศิริยาภรณ์ บรรดาศักดิ์)

ภ.พ.20

ใบทะเบียนผู้แจ้งค่าเงิน



0-3036-47603-69-2

เลขประจำตัวผู้เสียภาษีอากร

ชื่อผู้ประกอบการ: ...

ชื่อสถานที่ประกอบการ: ...

เป็น สำเร็จภายใน ๑ ปี ภายหลัง

เลขที่: ๑๗

เลขที่: ๑๗

อาชีพ: ...

ตำบล/แขวง: ...

จังหวัด: ...

อำเภอ/เขต: ...

รหัสไปรษณีย์: 30260

โทรศัพท์: ...

วันที่ยื่นแจ้งประกอบการ: ๒๑ มีนาคม ๒๕๕๗

ชื่อผู้ประกอบการ: E. I. M. WHO

ชื่อสถานที่: ...

จำนวน: ...

จำนวน: ...

คำเตือน: ...

(ลงชื่อ)..........ผู้ว่าจ้าง
(นายอุเทน ศรีนอก)

(ลงชื่อ)..........ผู้รับจ้าง
(นายสุทธิศักดิ์ พรหมานอก)

(ลงชื่อ)..........พยาน
(นางสาวทศวรรณ ต่อชีพ)

(ลงชื่อ)..........พยาน
(นางสาวศิริยาภรณ์ บรรดาศักดิ์)

ทะเบียนพาณิชย์ 030-7334703699



กรมพาณิชย์

กรมพัฒนาธุรกิจการค้า
ในสำนักงานคณะกรรมการส่งเสริมการค้าระหว่างประเทศ

ในราชกิจจานุเบกษา

ห้างหุ้นส่วนจำกัด ไชคอุดมก่อสร้าง

ได้จดทะเบียนนิติบุคคลตามประมวลกฎหมายแพ่งและพาณิชย์

๗ สำนักงานทะเบียนหุ้นส่วนบริษัทจังหวัดนครราชสีมา

เมื่อวันที่ ๒๕ ธันวาคม ๒๕๔๗

ออกที่ ๗ วันที่ ๒๓ ธันวาคม ๒๕๔๗

๙

ห้างหุ้นส่วนจำกัด
ไชคอุดมก่อสร้าง



ห้างหุ้นส่วนจำกัด
ไชคอุดมก่อสร้าง

ห้างหุ้นส่วนจำกัด
ไชคอุดมก่อสร้าง

(ลงชื่อ)..........ผู้ว่าจ้าง
(นายอุเทน ศรีนอก)

(ลงชื่อ)..........ผู้รับจ้าง
(นายสุทธิศักดิ์ พรหมมานอก)

(ลงชื่อ)..........พยาน
(นางสาวทัศวรรณ ต่อชีพ)

(ลงชื่อ)..........พยาน
(นางสาวศิริยาภรณ์ บรรดาศักดิ์)

Thai National ID Card
 1 3012 00004 73 1
 ชื่อ นามสกุล พรหมมานอก
 ชื่อ นามสกุล Suttanak
 Last name Prommanok
 เดิมชื่อ 28 ก.พ. 2527
 Date of Birth 28 Feb. 1984

ห้างหุ้นส่วนจำกัด
 โชคอุดมก่อสร้าง

N

ห้างหุ้นส่วนจำกัด
 โชคอุดมก่อสร้าง

ห้างหุ้นส่วนจำกัด
 โชคอุดมก่อสร้าง

(ลงชื่อ).....ผู้ว่าจ้าง
(นายอุเทน ศรีนอก)



(ลงชื่อ).....ผู้รับจ้าง
(นายสุทธิศักดิ์ พรหมานอก)

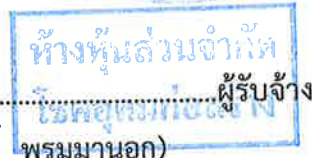

(ลงชื่อ).....พยาน
(นางสาวทศวรรณ ต่อชีพ)

(ลงชื่อ).....พยาน
(นางสาวศรียาภรณ์ บรรดาศักดิ์)



เลขที่ใบอนุญาต 3004-026081-0
 วันที่ 89 พฤศจิกายน 5
 ตำบลภูซาง อำเภอเมือง จังหวัดน่าน
 ชื่อบ้าน หมู่บ้าน
 21 เมษายน 2551
 21 เมษายน 2551

ห้างหุ้นส่วนจำกัด
 ไชยอุดมก่อสร้าง

เลขที่ 1
 3004-026081-0
 28 ต.ค. 2527
 1-3012-00004-73-1
 3-3097-00013-04-1
 3-3012-00363-60-6
 20 กุมภาพันธ์ ค. เล่มใหญ่
 อ.บัวใหญ่ จ.นครราชสีมา เมื่อ 1 ก.ค. 2558
 (น.ศ. อภินันท์ นิตยาทร)
 ๒๙

ห้างหุ้นส่วนจำกัด
 ไชยอุดมก่อสร้าง

ห้างหุ้นส่วนจำกัด
 ไชยอุดมก่อสร้าง

(ลงชื่อ).....ผู้ว่าจ้าง
(นายอุเทน ศรีน็อก)



(ลงชื่อ).....ผู้รับจ้าง
(นายสุทธิศักดิ์ พรหมานอก)

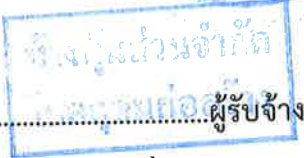

(ลงชื่อ).....พยาน
(นางสาวทศวรรณ ต่อชีพ)

(ลงชื่อ).....พยาน
(นางสาวศรียาภรณ์ บรรดาศักดิ์)



หนังสือราชการ

ที่ นพ ๓๖๖๖/๒๕๖๗

ที่ทำการองค์การบริหารส่วนตำบลนครชุม
ตำบลนครชุม อำเภอเมืองชัยภูมิ
จังหวัดนครราชสีมา ๓๐๑๕๐

หนังสือราชการเป็นหนังสือรับเรื่องว่า ถึงผู้มีส่วนเกี่ยวข้อง ไชคอุดมก่อสร้าง จำกัดการรับเงิน
ค่าเช่าโครงการก่อสร้างอาคารอเนกประสงค์และที่พัก อาคารเรียนชนบทอเนกประสงค์ อาคารโรงเรียนบ้านโคก
สำราญ หมู่ ๑๐ ตำบล ๖ นครราชสีมา ๓๖๑๖๖ นคร พนม ๐.๓๕๕ เมตร ไชคอุดมก่อสร้าง ๐.๑๐ เมตร หรือมี
พื้นที่ไม่น้อยกว่า ๔,๕๐๐ ตารางเมตร องค์การบริหารส่วนตำบลนครชุม ตำบลนครชุม อำเภอเมืองชัยภูมิ จังหวัดนครราชสีมา
จำนวนเงิน ๓,๓๖๐,๐๐๐ (สามล้านสามหมื่นบาทถ้วน) สัญญาฉบับที่ ๑๖๕๖๕ ลงวันที่ ๑ เดือนพฤศจิกายน
พ.ศ.๒๕๖๔ ระหว่างเทศบาลเมืองชัยภูมิ ๓๖๐ กับ ไชคอุดมก่อสร้าง จำกัดการรับเงิน โดย นาย ก. ค. ด. และ
นาย ข. ย. ณ วันที่ ๑๕ เดือนมิถุนายน พ.ศ.๒๕๖๔ จึงขอหนังสือรับรองให้ให้เป็นสำคัญ

วันที่ ๑๕ เดือนมิถุนายน พ.ศ.๒๕๖๔

ห้างหุ้นส่วนจำกัด
ไชคอุดมก่อสร้าง



ห้างหุ้นส่วนจำกัด
ไชคอุดมก่อสร้าง

ห้างหุ้นส่วนจำกัด
ไชคอุดมก่อสร้าง

(ลงชื่อ).....ผู้ว่าจ้าง
(นายอุเทน ศรีนอก)



(ลงชื่อ).....ผู้รับจ้าง
(นายสุทธิศักดิ์ พรหมานอก)

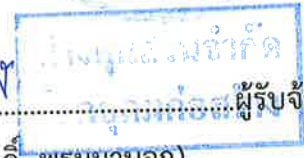

(ลงชื่อ).....พยาน
(นางสาวทศวรรณ ต่อชีพ)

ทศวรรณ

(ลงชื่อ).....พยาน
(นางสาวศิริยาภรณ์ บรรดาศักดิ์)

ศิริยาภรณ์

ตัวอย่างรายงานการใช้วัสดุที่ผลิตภายในประเทศ
 ตารางรายงานจัดทำแผนการใช้วัสดุที่ผลิตภายในประเทศ
 โครงการก่อสร้างถนน ค.ส.ล. บ้านโนนสีสุก หมู่ที่ 10
 สายทางจากป่าช้าบ้านโนนสีสุก- แยกนายนายแพง นะสุโห
 รายการวัสดุหรือครุภัณฑ์ที่ใช้ในโครงการ
 แผนการใช้วัสดุที่ผลิตภายในประเทศ

รท	รายการ	จำนวน (หน่วย)	ราคาต่อหน่วย (บาท)	เป็นเงิน (รวม)	วัสดุใน ประเทศ	วัสดุ ต่างประเทศ
1	งานปรับเกลี่ยแต่งเรียบ	ตร.ม.				
2	งานรองพื้นทาง					
	งานทรายรองใต้ผิวทางคอนกรีต	ลบ.ม.				
3	งานผิวทาง					
	ผิวทางพอร์ตแลนด์ซีเมนต์คอนกรีต	ตร.ม.				
	หนา 0.15 ซม. เสริมเหล็ก WIRE MASH					
	รอยต่อเพื่อหดตามขวาง	ม.				
	(CONTRACTION JOINT) (RB 15 มม.)					
	รอยต่อตามยาว (ถนนกว้าง 4 ม.) (ถนนกว้าง 5 ม.)	ม.				
	(LONGITUDINAL JOINT) (DB 16 มม.)					
	รอยต่อเพื่อการขยายตัว (ถนนกว้าง 4 ม.)	ม.				
	(EXPENSION JOINT) (RB 19 มม.)					
	หินคลุกไหล่ทาง ยาว 50 เมตร ข้างละ 0.50 เมตร	ตร.ม.				
รวม						
อัตรา (ร้อยละ)						

(ลงชื่อ).....

()

ห้างหุ้นส่วนจำกัด



(ลงชื่อ).....ผู้ว่าจ้าง
(นายอุเทน ศรีนอก)



(ลงชื่อ).....ผู้รับจ้าง
(นายสุทธิศักดิ์ พรหมมานอก)

(ลงชื่อ).....พยาน
(นางสาวทศวรรณ ต่อชีพ)

(ลงชื่อ).....พยาน
(นางสาวศิริยาภรณ์ บรรดาศักดิ์)