



สัญญาจ้างก่อสร้าง

สัญญาเลขที่ ส ๑๕/๒๕๖๗

สัญญาฉบับนี้ทำขึ้น ณ องค์การบริหารส่วนตำบลเสมาใหญ่ ตำบล/แขวง เสมาใหญ่ อำเภอ/เขต บัวใหญ่ จังหวัด นครราชสีมา เมื่อวันที่ ๑๐ กันยายน ๒๕๖๗ ระหว่าง องค์การบริหารส่วนตำบลเสมาใหญ่ โดย นายอุเทน ศรีนอก ซึ่งต่อไปใน สัญญานี้เรียกว่า "ผู้ว่าจ้าง" ฝ่ายหนึ่ง กับ ห้างหุ้นส่วนจำกัด โชคอุดมก่อสร้าง ซึ่งจดทะเบียนเป็นนิติบุคคล สำนักงานทะเบียน หุ้นส่วนบริษัท จังหวัดนครราชสีมา กรมพัฒนาธุรกิจการค้า กระทรวงพาณิชย์ มีสำนักงานใหญ่อยู่ หมู่บ้าน หนองหว้าน้อย เลขที่ ๘๗ หมู่ ๕ ตำบล/แขวง คูขาด อำเภอ/เขต คง จังหวัด นครราชสีมา โดยนายสุทธิศักดิ์ พรหมมานอก ผู้มีอำนาจลงนามผูกพัน นิติบุคคลปรากฏตามหนังสือรับรองของ สำนักงานทะเบียนหุ้นส่วนบริษัท จังหวัดนครราชสีมา กรมพัฒนาธุรกิจการค้า กระทรวง พาณิชย์ ที่ ๑๐๐๙๒๒๐๖๖๗๓๒ ลงวันที่ ๑๒ กรกฎาคม ๒๕๖๗ แนบท้ายสัญญานี้ ซึ่งต่อไปในสัญญานี้เรียกว่า "ผู้รับจ้าง" อีก ฝ่ายหนึ่ง

คู่สัญญาได้ตกลงกันมีข้อความดังต่อไปนี้

ข้อ ๑. ข้อยกเว้นว่าจ้าง

ผู้ว่าจ้างตกลงจ้างและผู้รับจ้างตกลงรับจ้างทำงาน ก่อสร้างถนน ค.ส.ล. บ้านไร่อ้อย หมู่ที่ ๙ จากถนน ทางหลวง หมายเลข นม. ๑๐๒๒ บริเวณหน้าวัดป่าศรีวิริยานุวัฒนาราม - สามแยกศูนย์เรียนรู้ ม. ๙ โดยวิธีเฉพาะเจาะจง ณ จาก ถนนทางหลวง หมายเลข นม. ๑๐๒๒ บริเวณหน้าวัดป่าศรีวิริยานุวัฒนาราม - สามแยกศูนย์เรียนรู้ ม. ๙ ตำบล/แขวง เสมาใหญ่ อำเภอ/เขต บัวใหญ่ จังหวัด นครราชสีมา

ปริมาณงาน ขนาดกว้าง ๕ เมตร ยาว ๑๔๐ เมตร หนา ๐.๑๕ เมตร หรือมีพื้นที่ไม่น้อยกว่า ๗๐๐ ตารางเมตร ลงหินคลุกไหล่ทางข้างละ ๐.๕๐ เมตร พร้อมติดตั้งป้ายประชาสัมพันธ์โครงการ ๑ ป้าย และป้าย โครงการ ๑ ป้าย ตามข้อกำหนดและเงื่อนไขแห่งสัญญานี้รวมทั้งเอกสารแนบท้ายสัญญา

ผู้รับจ้างตกลงที่จะจัดหาแรงงานและวัสดุ เครื่องมือเครื่องใช้ ตลอดจนอุปกรณ์ต่างๆ ชนิดดีเพื่อใช้ใน งานจ้างตามสัญญานี้

ข้อ ๒. เอกสารอันเป็นส่วนหนึ่งของสัญญา

เอกสารแนบท้ายสัญญาดังต่อไปนี้ให้ถือเป็นส่วนหนึ่งของสัญญานี้

๒.๑ ผนวก ๑ แบบรูป จำนวน ๖ (หก) หน้า

๒.๒ ผนวก ๒ รายการละเอียด จำนวน ๔ (สี่) หน้า

๒.๓ ผนวก ๓ ใบแจ้งปริมาณงานและราคา จำนวน ๑ (หนึ่ง) หน้า

๒.๔ ผนวก ๔ ใบเสนอราคา จำนวน ๑ (หนึ่ง) หน้า

๒.๕ ผนวก ๕ สูตรค่า K จำนวน ๒ (สอง) หน้า

๒.๖ ผนวก ๖ ตารางกำหนดรายละเอียดเวลาทำการก่อสร้าง จำนวน ๑ (หนึ่ง) หน้า

๒.๗ ผนวก ๗ ตัวอย่างป้ายประชาสัมพันธ์โครงการ จำนวน ๒ (สอง) หน้า

๒.๘ ผนวก ๘ เอกสารผู้รับจ้าง จำนวน ๑๐ (สิบ) หน้า

๒.๙ ผนวก ๙ แบบตัวอย่างแผนการใช้พัสดุที่ผลิตภายในประเทศไม่น้อยกว่าร้อยละ ๖๐ ของมูลค่าที่จะใช้งานก่อสร้างทั้งหมดตามสัญญา ฯ โดยจัดส่งให้ผู้ว่าจ้าง ภายในวันที่ ๙ พฤศจิกายน ๒๕๖๗

ความใดในเอกสารแนบท้ายสัญญาที่ขัดหรือแย้งกับข้อความในสัญญานี้ ให้ใช้ข้อความในสัญญานี้บังคับ และในกรณีที่เอกสารแนบท้ายสัญญาขัดแย้งกันเอง ผู้รับจ้างจะต้องปฏิบัติตามคำวินิจฉัยของผู้ว่าจ้าง คำวินิจฉัยของผู้ว่าจ้างให้ถือเป็นที่สุด และผู้รับจ้างไม่มีสิทธิเรียกร้องค่าจ้าง ค่าเสียหายหรือค่าใช้จ่ายใดๆ เพิ่มเติมจากผู้ว่าจ้างทั้งสิ้น

ข้อ ๓. หลักประกันการปฏิบัติตามสัญญา

ในขณะที่ทำสัญญานี้ผู้รับจ้างได้นำหลักประกันเป็น หนังสือค้ำประกันของธนาคาร เป็นจำนวนเงิน ๒๔,๗๐๐.๐๐ บาท (สองหมื่นสี่พันเจ็ดร้อยบาทถ้วน) ซึ่งเท่ากับร้อยละ ๕ (ห้า) ของราคาค่าจ้างตามสัญญา มามอบให้แก่ผู้ว่าจ้าง เพื่อเป็นหลักประกันการปฏิบัติตามสัญญานี้

กรณีผู้รับจ้างใช้หนังสือค้ำประกันมาเป็นหลักประกันการปฏิบัติตามสัญญา หนังสือค้ำประกันดังกล่าวจะต้องออกโดยธนาคารที่ประกอบกิจการในประเทศไทย หรือโดยบริษัทเงินทุนหรือบริษัทเงินทุนหลักทรัพย์ที่ได้รับอนุญาตให้ประกอบกิจการเงินทุนเพื่อการพาณิชย์และประกอบธุรกิจ ค้ำประกันตามประกาศของธนาคารแห่งประเทศไทย ตามรายชื่อบริษัทเงินทุนที่ธนาคารแห่งประเทศไทยแจ้งเวียนให้ทราบตามแบบที่คณะกรรมการนโยบายการจัดซื้อจัดจ้างและการบริหารพัสดุภาครัฐกำหนดหรืออาจเป็นหนังสือค้ำประกันอิเล็กทรอนิกส์ตามวิธีการที่กรมบัญชีกลางกำหนดก็ได้ และจะต้องมีอายุการค้ำประกันตลอดไปจนกว่าผู้รับจ้างพ้นข้อผูกพันตามสัญญานี้

หลักประกันที่ผู้รับจ้างนำมามอบให้ตามวรรคหนึ่ง จะต้องมีอายุครอบคลุมความรับผิดชอบของผู้รับจ้างตลอดอายุสัญญา ถ้าหลักประกันที่ผู้รับจ้างนำมามอบให้ดังกล่าวลดลงหรือเสื่อมค่าลง หรือมีอายุไม่ครอบคลุมถึงความรับผิดชอบของผู้รับจ้างตลอดอายุสัญญา ไม่ว่าจะด้วยเหตุใดๆ ก็ตาม รวมถึงกรณี ผู้รับจ้างส่งมอบงานล่าช้าเป็นเหตุให้ระยะเวลาแล้วเสร็จหรือวันครบกำหนดความรับผิดชอบในความชำรุดบกพร่องตามสัญญาเปลี่ยนแปลงไป ไม่ว่าจะเกิดขึ้นคราวใด ผู้รับจ้างต้องหาหลักประกันใหม่หรือหลักประกันเพิ่มเติมให้มีจำนวนครบถ้วนตามวรรคหนึ่งมามอบให้แก่ผู้ว่าจ้างภายใน ๑๕ (สิบห้า) วัน นับถัดจากวันที่ได้รับแจ้งเป็นหนังสือจากผู้ว่าจ้าง

หลักประกันที่ผู้รับจ้างนำมามอบไว้ตามข้อนี้ ผู้ว่าจ้างจะคืนให้แก่ผู้รับจ้าง โดยไม่มีดอกเบี้ย เมื่อผู้รับจ้างพ้นจากข้อผูกพัน และความรับผิดชอบทั้งปวงตามสัญญานี้แล้ว

ข้อ ๔ (ข) ค่าจ้างและการจ่ายเงิน

ผู้ว่าจ้าง ตกลงจ่าย และผู้รับจ้างตกลงรับเงินค่าจ้างจำนวนเงิน ๔๙๔,๐๐๐.๐๐ บาท (สี่แสนเก้าหมื่นสี่พันบาทถ้วน) ซึ่งได้รวมภาษีมูลค่าเพิ่ม จำนวน ๓๒,๓๑๗.๗๖ บาท (สามหมื่นสองพันสามร้อยสิบเจ็ดบาทเจ็ดสิบหกสตางค์) ตลอดจน ภาษีอากรอื่น ๆ และค่าใช้จ่ายทั้งปวงด้วยแล้ว โดยถือราคาเหมารวม เป็นเกณฑ์ และกำหนดการจ่ายเงิน เป็นงวด ๆ ดังนี้

งวดที่ ๑ เป็นจำนวนเงิน ๔๙๔,๐๐๐.๐๐ บาท (สี่แสนเก้าหมื่นสี่พันบาทถ้วน) เมื่อผู้รับจ้างได้ปฏิบัติงาน ก่อสร้างถนน ค.ส.ล. บ้านไร่อ้อย หมู่ที่ ๙ จากถนนทางหลวง หมายเลข นม. ๑๐๒๒ บริเวณหน้าวัดป่าศรีวิริยานุวัฒนาราม - สาม แยกศูนย์เรียนรู้ ม. ๙ เมื่อได้ส่งมอบงานครบถ้วนตามสัญญาแล้ว ให้แล้วเสร็จภายใน ๙ ธันวาคม ๒๕๖๗

ข้อ ๕. เงินค่าจ้างล่วงหน้า

ผู้ว่าจ้างตกลงจ่ายเงินค่าจ้างล่วงหน้าให้แก่ผู้รับจ้างเป็นจำนวนเงิน - บาท ซึ่งเท่ากับร้อยละ - ของราคา ค่าจ้าง ตามสัญญาที่ระบุไว้ในข้อ ๔

เงินค่าจ้างล่วงหน้าดังกล่าวจะจ่ายให้ภายหลังจากที่ผู้รับจ้างได้วางหลักประกันการรับเงินค่าจ้างล่วงหน้าเป็นหนังสือค้ำประกันหรือหนังสือค้ำประกันอิเล็กทรอนิกส์ของธนาคารภายในประเทศ หรือพันธบัตรรัฐบาลไทย เดิมตาม จำนวนเงินค่าจ้างล่วงหน้าให้แก่ผู้ว่าจ้าง ผู้รับจ้างจะต้องออกใบเสร็จรับเงินค่าจ้างล่วงหน้า ตามแบบที่ผู้ว่าจ้างกำหนดให้ และ ผู้รับจ้างตกลงที่จะกระทำตามเงื่อนไขอันเกี่ยวกับการใช้จ่ายและการใช้คืนเงินค่าจ้างล่วงหน้าดังกล่าวนี้

๕.๑ ผู้รับจ้างจะใช้เงินค่าจ้างล่วงหน้าเพื่อเป็นค่าใช้จ่ายในการปฏิบัติงานตามสัญญาเท่านั้นหาก ผู้รับจ้างใช้จ่ายเงินค่าจ้างล่วงหน้า หรือส่วนใดส่วนหนึ่งของเงินค่าจ้างล่วงหน้าในทางอื่นผู้ว่าจ้างอาจจะเรียกเงินค่าจ้างล่วงหน้าคืนจากผู้รับจ้างหรือบังคับเอาจากหลักประกันการรับเงินค่าจ้างล่วงหน้าได้ทันที

๕.๒ เมื่อผู้ว่าจ้างเรียกร้อง ผู้รับจ้างต้องแสดงหลักฐานการใช้จ่ายเงินค่าจ้างล่วงหน้าเพื่อพิสูจน์ว่าได้ เป็นไปตามข้อ ๕.๑ ภายในกำหนด ๑๕ (สิบห้า) วัน นับถัดจากวันได้รับแจ้งเป็นหนังสือจากผู้ว่าจ้างหากผู้รับจ้างไม่อาจแสดงหลักฐานดังกล่าวภายในกำหนด ๑๕ (สิบห้า) วัน ผู้ว่าจ้างอาจเรียกเงินค่าจ้างล่วงหน้าคืนจากผู้รับจ้าง หรือบังคับเอาจากหลัก ประกันการรับเงินค่าจ้างล่วงหน้าได้ทันที

๕.๓ (ข) (สำหรับสัญญาที่เป็นราคาเหมารวม)

ในการจ่ายเงินค่าจ้างให้แก่ผู้รับจ้างตามข้อ ๔ ผู้ว่าจ้างจะหักเงินค่าจ้างในแต่ละงวดเพื่อชดใช้ คืนเงินค่าจ้างล่วงหน้าไว้จำนวนร้อยละ - ของจำนวนเงินค่าจ้างในแต่ละงวดจนกว่าจำนวนเงินไว้จะครบตามจำนวนเงินที่หักค่า จ้างล่วงหน้าที่ผู้รับจ้างได้รับไปแล้ว ยกเว้นค่าจ้างงวดสุดท้ายจะหักไว้เป็นจำนวนเท่ากับจำนวนเงินค่าจ้างล่วงหน้าที่เหลือทั้งหมด

๕.๔ เงินจำนวนใด ๆ ก็ตามที่ผู้รับจ้างจะต้องจ่ายให้แก่ผู้ว่าจ้างเพื่อชำระหนี้หรือเพื่อชดใช้ความรับผิดชอบ ต่างๆ ตามสัญญา ผู้ว่าจ้างจะหักเอาจากเงินค่าจ้างงวดที่จะจ่ายให้แก่ผู้รับจ้างก่อนที่จะหักชดใช้คืนเงินค่าจ้างล่วงหน้า

๕.๕ ในกรณีที่มีการบอกเลิกสัญญา หากเงินค่าจ้างล่วงหน้าที่เหลือเกินกว่าจำนวนเงินที่ผู้รับจ้างจะได้รับ หลังจากหักชดใช้ในกรณีอื่นแล้ว ผู้รับจ้างจะต้องจ่ายคืนเงินจำนวนที่เหลือนั้นให้แก่ผู้ว่าจ้าง ภายใน ๗ (เจ็ด) วัน นับถัดจากวัน ได้รับแจ้งเป็นหนังสือจากผู้ว่าจ้าง

๕.๖ (ข) (สำหรับสัญญาที่เป็นราคาเหมารวม)

ผู้ว่าจ้างจะคืนหลักประกันการรับเงินค่าจ้างล่วงหน้าให้แก่ผู้รับจ้าง ต่อเมื่อผู้ว่าจ้างได้หักเงิน ค่าจ้างไว้ครบจำนวนเงินค่าจ้างล่วงหน้าตามข้อ ๕.๓ (ข) แล้ว เว้นแต่ในกรณีดังต่อไปนี้ ผู้รับจ้างมีสิทธิขอคืนหลักประกันการรับ เงินค่าจ้างล่วงหน้าบางส่วนก่อนได้

(๑) กรณีผู้รับจ้างวางหลักประกันการรับเงินค่าจ้างล่วงหน้าไว้ฉบับเดียว หากผู้ว่าจ้างได้หัก เงินค่าจ้างล่วงหน้าไปแล้ว ผู้รับจ้างมีสิทธิขอคืนหลักประกันการรับเงินค่าจ้างล่วงหน้าในส่วนที่ผู้ว่าจ้างได้หักเงินค่าจ้างล่วงหน้าไป แล้วนั้น โดยผู้รับจ้างจะต้องนำหลักประกันการรับเงินค่าจ้างล่วงหน้าฉบับใหม่ที่มีมูลค่าเท่ากับเงินค่าจ้างล่วงหน้าที่เหลืออยู่มา วางให้แก่ผู้ว่าจ้าง

(๒) กรณีผู้รับจ้างได้วางหลักประกันการรับเงินค่าจ้างล่วงหน้าไว้หลายฉบับ ซึ่งแต่ละฉบับมีมูลค่าเท่ากับจำนวนเงินค่าจ้างล่วงหน้าที่ผู้ว่าจ้างจะต้องหักไว้ในแต่ละงวด หากผู้ว่าจ้างได้หักเงินค่าจ้างล่วงหน้าในงวดใดแล้ว ผู้รับจ้างมีสิทธิขอคืนหลักประกันการรับเงินค่าจ้างล่วงหน้าในงวดนั้นได้

ข้อ ๖. การหักเงินประกันผลงาน

ในการจ่ายเงินค่าจ้างให้แก่ผู้รับจ้างแต่ละงวด ผู้ว่าจ้างจะหักเงินจำนวนร้อยละ - ของเงินที่ต้องจ่ายในงวดนั้นเพื่อเป็นประกันผลงาน ในกรณีที่เงินประกันผลงานถูกหักไว้แล้วเป็นจำนวนเงินไม่ต่ำกว่า - บาท ผู้รับจ้างมีสิทธิที่จะขอเงินประกันผลงานคืน โดยนำหนังสือคำประกันของธนาคารหรือหนังสือคำประกันอิเล็กทรอนิกส์ซึ่งออกโดยธนาคารภายในประเทศ มามอบให้ผู้ว่าจ้างเพื่อเป็นหลักประกันแทนก็ได้

ผู้ว่าจ้างจะคืนเงินประกันผลงาน และ/หรือหนังสือคำประกันของธนาคารดังกล่าวตามวรรคหนึ่งโดยไม่มีดอกเบี้ยให้แก่ผู้รับจ้างพร้อมกับการจ่ายเงินค่าจ้างงวดสุดท้าย

ข้อ ๗ (ข) กำหนดเวลาแล้วเสร็จและสิทธิของผู้ว่าจ้างในการบอกเลิกสัญญา

ผู้รับจ้างต้องเริ่มทำงานที่รับจ้างภายในวันที่ ๑๑ กันยายน ๒๕๖๗ และจะต้องทำงานให้แล้วเสร็จบริบูรณ์ภายในวันที่ ๙ ธันวาคม ๒๕๖๗ (กรณีวันสุดท้ายของสัญญา ตรงกับวันหยุดราชการ องค์การบริหารส่วนตำบลเสมาใหญ่จะถือปฏิบัติตามพระราชกฤษฎีกา ให้ใช้วันหยุดชดเชยแห่ง ประมวลกฎหมายแพ่งและพาณิชย์ พรพพ ๑ และ ๒ ที่ได้ตรวจชำระใหม่ มาตรา ๑๙๓/๘ ต่อไป) ถ้าผู้รับจ้างมิได้ลงมือทำงานภายในกำหนดเวลา หรือไม่สามารทำงานให้แล้วเสร็จตามกำหนดเวลา หรือมีเหตุให้เชื่อได้ว่าผู้รับจ้างไม่สามารถทำงานให้แล้วเสร็จภายในกำหนดเวลา หรือจะแล้วเสร็จล่าช้าเกินกว่ากำหนดเวลา หรือผู้รับจ้างทำผิดสัญญาข้อใดข้อหนึ่ง หรือตกเป็นผู้ถูกพิทักษ์ทรัพย์เด็ดขาด หรือตกเป็นผู้ล้มละลาย หรือเพิกเฉยไม่ปฏิบัติตามคำสั่งของคณะกรรมการตรวจรับพัสดุหรือผู้ควบคุมงานหรือบริษัทที่ปรึกษาซึ่งได้รับมอบอำนาจจากผู้ว่าจ้าง ผู้ว่าจ้างมีสิทธิที่จะบอกเลิกสัญญานี้ได้ และมีสิทธิจ้างผู้รับจ้างรายใหม่เข้าทำงานของผู้รับจ้างให้ลุล่วงไปด้วย การใช้สิทธิบอกเลิกสัญญานั้นไม่กระทบสิทธิของผู้ว่าจ้างที่จะเรียกร้องค่าเสียหายจากผู้รับจ้าง

การที่ผู้ว่าจ้างไม่ใช้สิทธิเลิกสัญญาดังกล่าวข้างต้นไม่เป็นเหตุให้ผู้รับจ้างพ้นจากความรับผิดชอบตามสัญญา

ข้อ ๘ ความรับผิดชอบในความชำรุดบกพร่องของงานจ้าง

เมื่องานแล้วเสร็จบริบูรณ์ และผู้ว่าจ้างได้รับมอบงานจากผู้รับจ้างหรือจากผู้รับจ้างรายใหม่ ในกรณีที่มีการบอกเลิกสัญญาตามข้อ ๗ หากมีเหตุชำรุดบกพร่องหรือเสียหายเกิดขึ้นจากการจ้างนี้ ภายในกำหนด ๒ (สอง) ปี นับถัดจากวันที่ได้รับมอบงานดังกล่าว ซึ่งความชำรุดบกพร่องหรือเสียหายนั้นเกิดจากความบกพร่องของผู้รับจ้างอันเกิดจากการใช้วัสดุที่ไม่ถูกต้องหรือทำไว้ไม่เรียบร้อย หรือทำไม่ถูกต้องตามมาตรฐานแห่งหลักวิชา ผู้รับจ้างจะต้องรีบทำการแก้ไข ให้เป็นที่เรียบร้อยโดยไม่ชักช้า โดยผู้ว่าจ้างไม่ต้องออกเงินใดๆ ในการนี้ทั้งสิ้น หากผู้รับจ้างไม่กระทำการดังกล่าวภายในกำหนด ๑๕ (สิบห้า) วัน นับถัดจากวันที่ได้รับแจ้งเป็นหนังสือจาก ผู้ว่าจ้างหรือไม่ทำการแก้ไขให้ถูกต้องเรียบร้อยภายในเวลาที่ผู้ว่าจ้างกำหนด ให้ผู้ว่าจ้างมีสิทธิที่จะทำการนั้นเองหรือจ้างผู้อื่นให้ทำงานนั้น โดยผู้รับจ้างต้องเป็นผู้ออกค่าใช้จ่ายเองทั้งสิ้น

ในกรณีเร่งด่วนจำเป็นต้องรีบแก้ไขเหตุชำรุดบกพร่องหรือเสียหายโดยเร็ว และไม่อาจรอให้ผู้รับจ้างแก้ไข ในระยะเวลาที่กำหนดไว้ตามวรรคหนึ่งได้ ผู้ว่าจ้างมีสิทธิเข้าจัดการแก้ไขเหตุชำรุดบกพร่องหรือเสียหายนั้นเอง หรือจ้างผู้อื่นให้ซ่อมแซมความชำรุดบกพร่องหรือเสียหาย โดยผู้รับจ้าง ต้องรับผิดชอบชำระค่าใช้จ่ายทั้งหมด

การที่ผู้ว่าจ้างทำการนั้นเอง หรือจ้างผู้อื่นให้ทำงานนั้นแทนผู้รับจ้าง ไม่ทำให้ผู้รับจ้าง หลุดพ้นจากความรับผิดตามสัญญา หากผู้รับจ้างไม่ชดใช้ค่าใช้จ่ายหรือค่าเสียหายตามที่ผู้ว่าจ้างเรียกร้องผู้ว่าจ้างมีสิทธิบังคับจากหลักประกันการปฏิบัติตามสัญญาได้

ข้อ ๙ การจ้างช่วง

ผู้รับจ้างจะต้องไม่เอางานทั้งหมดหรือแต่บางส่วนแห่งสัญญานี้ไปจ้างช่วงอีกทอดหนึ่ง เว้นแต่การจ้างช่วงงานแต่บางส่วนที่ได้รับอนุญาตเป็นหนังสือจากผู้ว่าจ้างแล้ว การที่ผู้ว่าจ้างได้อนุญาตให้จ้างช่วงงานแต่บางส่วนดังกล่าวนี้ ไม่เป็นเหตุให้ผู้รับจ้างหลุดพ้นจาก ความรับผิดหรือพันธะหน้าที่ตามสัญญานี้ และผู้รับจ้างจะยังคงต้องรับผิดในความผิดและความประมาทเลินเล่อของผู้รับจ้างช่วง หรือของตัวแทนหรือลูกจ้างของผู้รับจ้างช่วงนั้นทุกประการ

กรณีผู้รับจ้างไปจ้างช่วงงานแต่บางส่วนโดยฝ่าฝืนความในวรรคหนึ่ง ผู้รับจ้างต้องชำระค่าปรับให้แก่ผู้ว่าจ้างเป็นจำนวนเงินในอัตราร้อยละ ๑๐ (สิบ) ของวงเงินของงานที่จ้างช่วงตามสัญญา ทั้งนี้ ไม่ตัดสิทธิผู้ว่าจ้างในการบอกเลิกสัญญา

ข้อ ๑๐ การควบคุมงานของผู้รับจ้าง

ผู้รับจ้างจะต้องควบคุมงานที่รับจ้างอย่างเอาใจใส่ ด้วยประสิทธิภาพและความชำนาญ และในระหว่างทำงานที่รับจ้างจะต้องจัดให้มีผู้แทนซึ่งทำงานเต็มเวลาเป็นผู้รับผิดชอบควบคุมงานของ ผู้รับจ้าง ผู้แทนดังกล่าวจะต้องได้รับมอบอำนาจจากผู้รับจ้าง คำสั่งหรือคำแนะนำต่างๆ ที่ผู้ว่าจ้าง คณะกรรมการตรวจรับพัสดุ ผู้ควบคุมงาน หรือบริษัทที่ปรึกษาที่ผู้ว่าจ้างแต่งตั้ง ได้แจ้งแก่ผู้แทนเช่นว่านั้น ให้ถือว่าเป็นคำสั่งหรือคำแนะนำที่ได้แจ้งแก่ผู้รับจ้าง การแต่งตั้งผู้แทนตามข้อนี้จะต้องทำเป็นหนังสือและต้องได้รับความเห็นชอบเป็นหนังสือ จากผู้ว่าจ้าง การเปลี่ยนตัวหรือแต่งตั้งผู้แทนใหม่จะทำได้หากไม่ได้รับความเห็นชอบ เป็นหนังสือจากผู้ว่าจ้างก่อน

ผู้ว่าจ้างมีสิทธิที่จะขอให้เปลี่ยนตัวผู้แทนตามวรรคหนึ่ง โดยแจ้งเป็นหนังสือไปยังผู้รับจ้าง และผู้รับจ้างจะต้องทำการเปลี่ยนตัวผู้แทนนั้นโดยพลัน โดยไม่คิดค่าจ้างหรือราคาเพิ่มหรืออ้างเป็นเหตุเพื่อขยายอายุสัญญาอันเนื่องมาจากเหตุนี้

ข้อ ๑๑ ความรับผิดของผู้รับจ้าง

ผู้รับจ้างจะต้องรับผิดชอบอุบัติเหตุ ความเสียหาย หรือภัยอันตรายใดๆ อันเกิดจาก การปฏิบัติงานของผู้รับจ้าง และจะต้องรับผิดชอบต่อความเสียหายจากการกระทำของลูกจ้างหรือตัวแทน ของผู้รับจ้าง และจากการปฏิบัติงานของผู้รับจ้าง ช่วงด้วย (ถ้ามี)

ความเสียหายใดๆ อันเกิดแก่งานที่ผู้รับจ้างได้ทำขึ้น แม้จะเกิดขึ้นเพราะเหตุสุดวิสัย ก็ตาม ผู้รับจ้างจะต้องรับผิดชอบโดยซ่อมแซมให้คืนดีหรือ เปลี่ยนใหม่โดยค่าใช้จ่ายของผู้รับจ้างเอง เว้นแต่ความเสียหายนั้นเกิดจากความผิดของผู้ว่าจ้าง ทั้งนี้ ความรับผิดของผู้รับจ้างดังกล่าวในข้อนี้จะสิ้นสุดลงเมื่อผู้ว่าจ้างได้รับมอบงานครั้งสุดท้าย ซึ่งหลังจากนั้นผู้รับจ้างคงต้องรับผิดเพียงในกรณีชำรุดบกพร่อง หรือความเสียหายดังกล่าวในข้อ ๘ เท่านั้น

ผู้รับจ้างจะต้องรับผิดชอบต่อบุคคลภายนอกในความเสียหายใดๆ อันเกิดจาก การปฏิบัติงานของผู้รับจ้าง หรือลูกจ้างหรือตัวแทนของผู้รับจ้าง รวมถึงผู้รับจ้างช่วง (ถ้ามี) ตามสัญญานี้ หากผู้ว่าจ้างถูกเรียกร้องหรือฟ้องร้องหรือต้องชดใช้ค่าเสียหายให้แก่บุคคลภายนอกไปแล้ว ผู้รับจ้างจะต้อง ดำเนินการใดๆ เพื่อให้มีการว่าต่างแก้ต่างให้แก่ผู้ว่าจ้างโดยค่าใช้จ่ายของผู้รับจ้างเอง รวมทั้งผู้รับจ้างจะต้องชดใช้ค่าเสียหายนั้นๆ ตลอดจนค่าใช้จ่ายใดๆ อันเกิดจากการถูกเรียกร้องหรือถูกฟ้องร้องให้แก่

ผู้ว่าจ้างทันที

ข้อ ๑๒ การจ่ายเงินแก่ลูกจ้าง

ผู้รับจ้างจะต้องจ่ายเงินแก่ลูกจ้างที่ผู้รับจ้างได้จ้างมาในอัตราและตามกำหนดเวลา ที่ผู้รับจ้างได้ตกลงหรือทำสัญญาไว้ต่อลูกจ้างดังกล่าว

ถ้าผู้รับจ้างไม่จ่ายเงินค่าจ้างหรือค่าทดแทนอื่นใดแก่ลูกจ้างดังกล่าวในวรรคหนึ่ง ผู้ว่าจ้างมีสิทธิที่จะเอาเงินค่าจ้างที่จะต้องจ่ายแก่ผู้รับจ้างมาจ่ายให้แก่ลูกจ้างของผู้รับจ้างดังกล่าว และให้ถือว่าผู้ว่าจ้างได้จ่ายเงินจำนวนนั้นเป็นค่าจ้างให้แก่ผู้รับจ้างตามสัญญาแล้ว

ผู้รับจ้างจะต้องจัดให้มีประกันภัยสำหรับลูกจ้างทุกคนที่จ้างมาทำงาน โดยให้ครอบคลุมถึงความรับผิดชอบทั้งปวงของผู้รับจ้าง รวมทั้งผู้รับจ้างช่วง (ถ้ามี) ในกรณีความเสียหายที่คิดค่าสินไหมทดแทนได้ตามกฎหมาย ซึ่งเกิดจากอุบัติเหตุหรือภัยอันตรายใดๆ ต่อลูกจ้างหรือบุคคลอื่น ที่ผู้รับจ้างหรือผู้รับจ้างช่วงจ้างมาทำงาน ผู้รับจ้างจะต้องส่งมอบกรมธรรม์ประกันภัยดังกล่าว พร้อมทั้งหลักฐานการชำระเบี้ยประกันให้แก่ผู้ว่าจ้างเมื่อผู้ว่าจ้างเรียกร้อง

ข้อ ๑๓ การตรวจงานจ้าง

ถ้าผู้ว่าจ้างแต่งตั้งคณะกรรมการตรวจรับพัสดุ ผู้ควบคุมงาน หรือบริษัท ที่ปรึกษา เพื่อควบคุมการทำงานของลูกจ้าง คณะกรรมการตรวจ รับพัสดุ ผู้ควบคุมงาน หรือบริษัท ที่ปรึกษานั้น มีอำนาจเข้าไปตรวจการงานในโรงงานและสถานที่ก่อสร้างได้ทุกเวลา และผู้รับจ้างจะต้องอำนวยความสะดวกและให้ความช่วยเหลือในการนั้นตามสมควร

การที่มีคณะกรรมการตรวจรับพัสดุ ผู้ควบคุมงาน หรือบริษัท ที่ปรึกษานั้น หากทำให้ผู้รับจ้างพ้นความรับผิดชอบตามสัญญานี้ข้อใดข้อหนึ่งไม่

ข้อ ๑๔ แบบรูปและรายการละเอียดคลาดเคลื่อน

ผู้รับจ้างรับรองว่าได้ตรวจสอบและทำความเข้าใจในแบบรูปและรายการละเอียดโดยถี่ถ้วนแล้ว หากปรากฏว่าแบบรูปและรายการละเอียดนั้นผิดพลาดหรือคลาดเคลื่อน ไปจากหลักการทางวิศวกรรมหรือทางเทคนิค ผู้รับจ้างตกลงที่จะปฏิบัติตามคำวินิจฉัยของผู้ว่าจ้าง คณะกรรมการตรวจรับพัสดุ ผู้ควบคุมงาน หรือบริษัท ที่ปรึกษาที่ผู้ว่าจ้างแต่งตั้ง เพื่อทำงานแล้วเสร็จบริบูรณ์ คำวินิจฉัยดังกล่าวให้ถือเป็นที่สุด โดยผู้รับจ้างจะคิดค่าจ้าง ค่าเสียหาย หรือค่าใช้จ่ายใดๆ เพิ่มขึ้น จากผู้ว่าจ้างหรือขอขยายอายุสัญญาไม่ได้

ข้อ ๑๕ การควบคุมงานโดยผู้ว่าจ้าง

ผู้รับจ้างตกลงว่าคณะกรรมการตรวจรับพัสดุ ผู้ควบคุมงาน หรือบริษัท ที่ปรึกษาที่ผู้ว่าจ้างแต่งตั้ง มีอำนาจที่จะตรวจสอบและควบคุมงานเพื่อให้เป็นไปตาม สัญญานี้ และมีอำนาจที่จะสั่งให้แก้ไขเปลี่ยนแปลงเพิ่มเติม หรือตัดทอนซึ่งงานตามสัญญานี้ หากผู้รับจ้างขัดขืน ไม่ปฏิบัติตาม ผู้ว่าจ้าง คณะกรรมการตรวจ รับพัสดุ ผู้ควบคุมงาน หรือบริษัท ที่ปรึกษา มีอำนาจ ที่จะสั่งให้หยุดการนั้นชั่วคราวได้ ความล่าช้าในกรณีเช่นนี้ ผู้รับจ้างจะถือเป็นเหตุขอขยายระยะเวลา การปฏิบัติงานตามสัญญาหรือเรียกร้องค่าเสียหายใดๆ ไม่ได้ทั้งสิ้น

ข้อ ๑๖ งานพิเศษและการแก้ไขงาน

ผู้ว่าจ้างมีสิทธิที่จะสั่งเป็นหนังสือให้ผู้รับจ้างทำงานพิเศษซึ่งไม่ได้แสดงไว้หรือรวมอยู่ในเอกสารสัญญานี้ หากงานพิเศษนั้นๆ อยู่ในขอบข่ายทั่วไปแห่งวัตถุประสงค์ของสัญญานี้ นอกจากนี้ ผู้ว่าจ้างยังมีสิทธิสั่งให้เปลี่ยนแปลงหรือแก้ไขแบบรูปและข้อกำหนดต่างๆ ในเอกสารสัญญานี้ด้วย

อัตราค่าจ้างหรือราคาที่กำหนดใช้ในสัญญานี้ ให้กำหนดใช้สำหรับงานพิเศษ หรืองานที่เพิ่มเติมขึ้น หรือตัดทอนลงทั้งปวงตามคำสั่งของผู้ว่าจ้าง หากในสัญญาไม่ได้กำหนดไว้ถึงอัตราค่าจ้าง หรือราคาใดๆ ที่จะนำมาใช้สำหรับงานพิเศษ หรืองานที่เพิ่มขึ้นหรือลดลงดังกล่าว ผู้ว่าจ้าง และผู้รับจ้างจะได้ตกลงกันที่จะกำหนดอัตราค่าจ้างหรือราคาที่เหมาะสมหรือลดลงรวมทั้งการขยายระยะเวลา (ถ้ามี) กันใหม่เพื่อความเหมาะสม ในกรณีที่ตกลงกันไม่ได้ ผู้ว่าจ้างจะกำหนดอัตราค่าจ้าง หรือราคาตามแต่ผู้ว่าจ้างจะเห็นว่าเหมาะสมและถูกต้อง ซึ่งผู้รับจ้างจะต้องปฏิบัติตามคำสั่งของผู้ว่าจ้างไปก่อนเพื่อมิให้เกิดความเสียหายแก่งานที่จ้าง

ข้อ ๑๗ ค่าปรับ

หากผู้รับจ้างไม่สามารถทำงานให้แล้วเสร็จภายในเวลาที่กำหนดไว้ในสัญญาและผู้ว่าจ้างยังมิได้บอกเลิกสัญญา ผู้รับจ้างจะต้องชำระค่าปรับให้แก่ผู้ว่าจ้างเป็น จำนวนเงินวันละ ๑,๒๓๕.๐๐ - บาท (หนึ่งพันสองร้อยสามสิบห้าบาทถ้วน) และจะต้องชำระค่าใช้จ่ายในการควบคุมงาน (ถ้ามี) ในเมื่อผู้ว่าจ้าง ต้องจ้างผู้ควบคุมงานอีกต่อหนึ่งเป็นจำนวนเงินวันละ บาท (.....) นับถัดจากวันที่ครบกำหนดเวลาแล้วเสร็จของงานตามสัญญาหรือวันที่ผู้ว่าจ้างได้ขยายเวลาทำงานให้ จนถึงวันที่ทำงานแล้วเสร็จจริง นอกจากนี้ ผู้รับจ้างยอมให้ผู้ว่าจ้างเรียกค่าเสียหายอันเกิดขึ้นจากการที่ผู้รับจ้างทำงานล่าช้าเฉพาะส่วนที่เกินกว่าจำนวนค่าปรับและค่าใช้จ่ายดังกล่าวได้อีกด้วย

ในระหว่างที่ผู้ว่าจ้างยังมิได้บอกเลิกสัญญานั้น หากผู้ว่าจ้างเห็นว่าผู้รับจ้าง จะไม่สามารถปฏิบัติตามสัญญาต่อไปได้ ผู้ว่าจ้างจะใช้สิทธิบอกเลิกสัญญาและใช้สิทธิตามข้อ ๑๘ ก็ได้ และถ้าผู้ว่าจ้างได้แจ้งข้อเรียกร้องไปยังผู้รับจ้างเมื่อครบกำหนดเวลาแล้วเสร็จของงานขอให้ชำระค่าปรับแล้ว ผู้ว่าจ้างมีสิทธิที่จะปรับผู้รับจ้างจนถึงวันบอกเลิกสัญญาได้อีกด้วย

ข้อ ๑๘ สิทธิของผู้ว่าจ้างภายหลังบอกเลิกสัญญา

ในกรณีที่ผู้ว่าจ้างบอกเลิกสัญญา ผู้ว่าจ้างอาจทำงานนั้นเองหรือว่าจ้างผู้อื่นให้ทำงานนั้นๆ จนแล้วเสร็จก็ได้ ผู้ว่าจ้างหรือผู้รับจ้างทำงานนั้นต่อมีสิทธิใช้เครื่องใช้ในการก่อสร้าง สิ่งที่สร้างขึ้นชั่วคราวสำหรับงานก่อสร้าง และวัสดุต่างๆ ซึ่งเห็นว่าจะต้องสงวนเอาไว้เพื่อการปฏิบัติงานตามสัญญา ตามที่จะเห็นสมควร

ในกรณีดังกล่าว ผู้ว่าจ้างมีสิทธิริบหรือบังคับจากหลักประกันการปฏิบัติตามสัญญาทั้งหมด หรือบางส่วนตามแต่จะเห็นสมควร นอกจากนั้น ผู้รับจ้างจะต้องรับผิดชอบในค่าเสียหายซึ่งเป็นจำนวน เกินกว่าหลักประกันการปฏิบัติตามสัญญา รวมทั้งค่าใช้จ่ายที่เพิ่มขึ้น ในการทำงานนั้นต่อให้แล้วเสร็จตามสัญญา ตลอดจนค่าใช้จ่ายในการควบคุมงานเพิ่ม (ถ้ามี) ซึ่งผู้ว่าจ้างจะหัก เอาจากเงินประกันผลงานหรือจำนวนเงินใดๆ ที่จะจ่ายให้แก่ผู้รับจ้างก็ได้

ข้อ ๑๙. การบังคับค่าปรับ ค่าเสียหาย และค่าใช้จ่าย

ในกรณีที่ผู้รับจ้างไม่ปฏิบัติตามสัญญาข้อหนึ่งข้อใดด้วยเหตุใดๆ ก็ตาม จนเป็นเหตุให้เกิดค่าปรับ ค่าเสียหาย หรือค่าใช้จ่ายแก่ผู้ว่าจ้าง ผู้รับจ้างต้องชดใช้ค่าปรับ ค่าเสียหาย หรือค่าใช้จ่ายดังกล่าวให้แก่ผู้ว่าจ้างโดยสิ้นเชิงภายในกำหนด ๑๕ (สิบห้า) วัน นับถัดจากวันที่ได้รับแจ้งเป็นหนังสือจากผู้ว่าจ้าง หากผู้รับจ้างไม่ชดใช้ให้ถูกต้องครบถ้วนภายในระยะ

เวลาดังกล่าวให้ผู้ว่าจ้างมีสิทธิที่จะหักเอาจากจำนวนเงินค่าจ้างที่ต้องชำระ หรือจากเงินประกันผลงาน ของผู้รับจ้าง หรือบังคับจากหลักประกันการปฏิบัติตามสัญญาได้ทันที

หากค่าปรับ ค่าเสียหาย หรือค่าใช้จ่ายที่บังคับจากเงินค่าจ้างที่ต้องชำระ เงินประกันผลงาน หรือหลักประกันการปฏิบัติตามสัญญาแล้วยังไม่เพียงพอ ผู้รับจ้างยินยอมชำระส่วนที่เหลือ ที่ยังขาดอยู่จนครบถ้วนตามจำนวนค่าปรับ ค่าเสียหาย หรือค่าใช้จ่ายนั้น ภายในกำหนด ๑๕ (สิบห้า) วัน นับถัดจากวันที่ได้รับแจ้งเป็นหนังสือจากผู้ว่าจ้าง

หากมีเงินค่าจ้างตามสัญญาที่หักไว้จ่ายเป็นค่าปรับ ค่าเสียหาย หรือค่าใช้จ่ายแล้วยังเหลืออยู่อีกเท่าใด ผู้ว่าจ้างจะคืนให้แก่ผู้รับจ้างทั้งหมด

ข้อ ๒๐ การทำบริเวณก่อสร้างให้เรียบร้อย

ผู้รับจ้างจะต้องรักษาบริเวณสถานที่ปฏิบัติงานตามสัญญานี้ รวมทั้งโรงงานหรือ สิ่งอำนวยความสะดวกในการทำงานของผู้รับจ้าง ลูกจ้าง ตัวแทน หรือผู้รับจ้างช่วง (ถ้ามี) ให้สะอาด ปลอดภัย และมีประสิทธิภาพในการใช้งานตลอดระยะเวลาการจ้าง และเมื่อทำงานเสร็จสิ้นแล้วจะต้องขนย้ายบรรดาเครื่องใช้ในการทำงานจากรวมทั้งวัสดุ ขยะมูลฝอย และสิ่งก่อสร้างชั่วคราวต่างๆ (ถ้ามี) ทั้งจะต้องกลบเกลี่ยพื้นดินให้เรียบร้อยเพื่อให้บริเวณทั้งหมดอยู่ในสภาพที่สะอาดและใช้งานได้ทันที

ข้อ ๒๑ การงดหรือลดค่าปรับ หรือการขยายเวลาปฏิบัติงานตามสัญญา

ในกรณีที่มีเหตุเกิดจากความผิดหรือความบกพร่องของฝ่ายผู้ว่าจ้าง หรือเหตุสุดวิสัย หรือเกิดจากพฤติการณ์อันหนึ่งอันใดที่ผู้รับจ้างไม่ต้องรับผิดชอบตามกฎหมาย หรือเหตุอื่นตามที่กำหนด ในกฎกระทรวง ซึ่งออกตามความในกฎหมายว่าด้วยการจัดซื้อจัดจ้างและการบริหารพัสดุภาครัฐ ทำให้ผู้รับจ้างไม่สามารถทำงานให้แล้วเสร็จตามเงื่อนไขและกำหนดเวลาแห่งสัญญานี้ได้ ผู้รับจ้างจะต้องแจ้งเหตุหรือพฤติการณ์ดังกล่าวพร้อมหลักฐานเป็นหนังสือให้ผู้ว่าจ้างทราบ เพื่อของดหรือลดค่าปรับ หรือขยายเวลาทำงานออกไปภายใน ๑๕ (สิบห้า) วันนับถัดจากวันที่เหตุนั้นสิ้นสุดลง หรือตามที่กำหนดในกฎกระทรวงดังกล่าว แล้วแต่กรณี

ถ้าผู้รับจ้างไม่ปฏิบัติให้เป็นไปตามความในวรรคหนึ่ง ให้ถือว่าผู้รับจ้างได้สละสิทธิเรียกร้อง ในการที่จะของดหรือลดค่าปรับ หรือขยายเวลาทำงานออกไปโดยไม่มีเงื่อนไขใดๆ ทั้งสิ้น เว้นแต่ กรณีเหตุเกิดจากความผิดหรือความบกพร่องของฝ่ายผู้ว่าจ้าง ซึ่งมีหลักฐานชัดเจน หรือผู้ว่าจ้างทราบดี อยู่แล้วตั้งแต่ต้น

การงดหรือลดค่าปรับ หรือขยายกำหนดเวลาทำงานตามวรรคหนึ่ง อยู่ในดุลพินิจของผู้ว่าจ้างที่จะพิจารณาตามที่เห็นสมควร

ข้อ ๒๒. การปรับราคาค่าจ้าง

ผู้ว่าจ้างและผู้รับจ้าง ตกลงกันให้ใช้สัญญาปรับราคาได้ สำหรับราคางานก่อสร้างตามสัญญานี้โดยการนำสูตร Escalation Factor (K) มาใช้คำนวณราคาค่างานที่เปลี่ยนแปลงไป โดยวิธีการต่อไปนี้ ตามเงื่อนไข หลักเกณฑ์ สูตร และวิธีคำนวณที่ใช้กับสัญญาแบบปรับราคาได้ตามมติคณะรัฐมนตรีเมื่อวันที่ ๒๒ สิงหาคม ๒๕๓๒ เรื่องการพิจารณาช่วยเหลือผู้ประกอบการอาชีพงานก่อสร้าง ตามหนังสือสำนักเลขาธิการคณะรัฐมนตรี ที่ นร ๐๒๐๓/ว ๑๐๙ ลงวันที่ ๒๔ สิงหาคม ๒๕๓๒

สูตรการปรับราคา (สูตรค่า K) จะต้องคงที่ที่ระดับที่กำหนดไว้ในวันแล้วเสร็จตามที่กำหนดไว้ในสัญญา หรือภายในระยะเวลาที่ ผู้ว่าจ้าง ได้ขยายออกไป โดยจะใช้สูตรของทางราชการที่ได้ระบุตามภาคผนวก ๕

งานวิศวกรรมคอนกรีตเสริมเหล็ก

$$\text{ใช้สูตร } K = 0.30 + 0.10 \text{lt/l0} + 0.35 \text{Ct/Co} + 0.10 \text{Mt/Mo} + 0.15 \text{St/So}$$

สัญญาที่สร้างขึ้นเป็นสองฉบับ มีข้อความถูกต้องตรงกัน คู่สัญญาได้อ่านและเข้าใจข้อความ โดยละเอียด
ตลอดแล้ว จึงได้ลงลายมือชื่อ พร้อมทั้งประทับตรา (ถ้ามี) ไว้เป็นสำคัญต่อหน้าพยาน และคู่สัญญาต่างยึดถือไว้ฝ่ายละหนึ่งฉบับ

(ลงชื่อ).....ผู้ว่าจ้าง

(นายอุเทน ศรีนอก)



(ลงชื่อ).....ผู้รับจ้าง

(นายสุทธิศักดิ์ พรหมมานอก)



(ลงชื่อ).....พยาน

(นางทัศนวรรณ ต่อชีพ)

(ลงชื่อ).....พยาน

(นางสาวศิริยาภรณ์ บรรดาศักดิ์)

เลขที่โครงการ ๖๗๐๙๙๑๓๓๓๓๓๔

เลขคูมสัญญา ๖๗๐๙๒๒๐๐๘๙๕๓

หลักฐานการรับหนังสือค่าประกัน

เลขที่ CJ-00003/67

(สำเนา)

วันที่ 12 กันยายน 2567

องค์การบริหารส่วนตำบลเสมาใหญ่ อำเภอบัวใหญ่ จังหวัดนครราชสีมา

ชื่อ หจก. โชคดีมก่อสร้าง

87 หมู่ 5 ตำบลคูขาด อำเภอลำทะเมนชัย จังหวัดนครราชสีมา

ลำดับ	รายการ	รหัสบัญชี	จำนวนเงิน (บาท)	หมายเหตุ
1	หลักประกันสัญญา โครงการก่อสร้างถนน ค.ส.ล . บ้านไร่อ้อย หมู่ที่ 9 จากถนนทางหลวงหมายเลข นม. 1022 บริเวณหน้าวัดป่าศรีวิริยานุ วัฒนาราม - สามแยกศูนย์เรียนรู้ ม.9 เป็นหนังสือค่าประกัน ธนาคารกสิกรไทย จำกัด (มหาชน) สาขา บัวใหญ่ เลขที่ 100069990260 ลงวันที่ 10 กันยายน 2567	2208010101.001	24,700.00	สัญญาเลขที่ I 15/2567 (CNTR-00082/67)
รวมเงิน			24,700.00	

ตัวอักษร (สองหมื่นสี่พันเจ็ดร้อยบาทถ้วน)

ลงชื่อ ผู้รับหลักฐานการรับหนังสือค่าประกัน



ธนาคารกสิกรไทย
KASIKORN BANK



หนังสือคำประกัน
(หลักประกันสัญญาจ้าง)

เลขที่ 100069990260

วันที่ 10 เดือน กันยายน พ.ศ. 2567

ข้าพเจ้า บริษัท ธนาคารกสิกรไทย จำกัด (มหาชน) สาขาบัวใหญ่ สำนักงานตั้งอยู่เลขที่ 207 ถนนนิเวศวิวัฒน์ ตำบลบัวใหญ่ อำเภอบัวใหญ่ จังหวัดนครราชสีมา โดย นางสาวนิตานันท์ โนมขุนทด และ นางสาวอรพิน พลกล้า ผู้มีอำนาจลงนามออกธนาคาร ขอทำหนังสือคำประกันฉบับนี้ไว้ต่อ องค์การบริหารส่วนตำบลเสมาใหญ่ ซึ่งต่อไปนี้เรียกว่า "ผู้ว่าจ้าง" ดังมีข้อความต่อไปนี้

1. ตามที่ ห้างหุ้นส่วนจำกัด โชคอุดมก่อสร้าง ซึ่งต่อไปนี้เรียกว่า "ผู้รับจ้าง" ได้ทำสัญญาจ้าง โครงการก่อสร้างถนน ค.ส.ล. บ้านไร่อ้อย หมู่ที่ 9 จากถนนทางหลวงหมายเลข นม. 1022 บริเวณหน้าวัดป่าศรีวิद्याนุวัตนาราม-สามแยกศูนย์เรียนรู้ ม.9 ตำบลเสมาใหญ่ อำเภอบัวใหญ่ จังหวัดนครราชสีมา กับผู้ว่าจ้าง ตามสัญญาเลขที่ 15/2567 ลงวันที่ 10 เดือน กันยายน พ.ศ. 2567 ซึ่งผู้รับจ้างต้องวางหลักประกันการปฏิบัติตามสัญญาต่อผู้ว่าจ้าง เป็นจำนวนเงิน 24,700.00 บาท (สองหมื่นสี่พันเจ็ดร้อยบาทถ้วน) ซึ่งเท่ากับร้อยละ ห้า (5%) ของมูลค่าทั้งหมดของสัญญา

ข้าพเจ้ายินยอมผูกพันตนโดยไม่มีเงื่อนไขที่จะคำประกันในการชำระเงินให้ตามสิทธิเรียกร้องของผู้ว่าจ้าง จำนวนไม่เกิน 24,700.00 บาท (สองหมื่นสี่พันเจ็ดร้อยบาทถ้วน) ในฐานะเป็นสหกรณ์ร่วม ในกรณีผู้รับจ้างก่อให้เกิดความเสียหายใดๆ หรือต้องชำระค่าปรับ หรือค่าใช้จ่ายใดๆ หรือผู้รับจ้างมิได้ปฏิบัติตามภาระหน้าที่ใดๆ ที่กำหนดในสัญญาดังกล่าวข้างต้น ทั้งนี้ โดยผู้ว่าจ้างไม่จำเป็นต้องเรียกร้องให้ผู้รับจ้างชำระหนี้ดังกล่าว

2. หนังสือคำประกันนี้มีผลใช้บังคับตั้งแต่วันที่ 10 เดือน กันยายน พ.ศ. 2567 ถึงวันที่ 9 เดือน ธันวาคม พ.ศ. 2569 และข้าพเจ้าจะไม่เพิกถอนการคำประกันนี้ภายในระยะเวลาที่กำหนดไว้

3. หากผู้ว่าจ้างได้ขยายระยะเวลาให้แก่ผู้รับจ้าง ให้ถือว่าข้าพเจ้ายินยอมในกรณีอื่นๆ ด้วย โดยให้ขยายระยะเวลาการคำประกันนี้ ออกไปตลอดระยะเวลาที่ผู้ว่าจ้างได้ขยายระยะเวลาให้แก่ผู้รับจ้างดังกล่าวข้างต้น
ข้าพเจ้าได้ลงนามและประทับตราไว้ต่อหน้าพยานเป็นสำคัญ

บพจ.ธนาคารกสิกรไทย

ลงลายมือชื่อ

(นางสาวนิตานันท์ โนมขุนทด)

ลงลายมือชื่อ

(นางสาวสรินทร นารานนท์)

พยาน ลงลายมือชื่อ

ดาकिन พลกล้า
(นางสาวอรพิน พลกล้า)

ผู้คำประกัน

(นายวีรวัฒน์ เมื่องรงค์)

พยาน

การขอรับหนังสือคำประกัน ขอ E-MAIL ทั่วไป : so_service@kasinornbank.com

เมื่อหนังสือคำประกันฉบับนี้หมดอายุบังคับ หรือหมดความผูกพันแล้ว โปรดส่งคืนธนาคาร

กรณีประสงค์จะให้ธนาคารชำระคืนเงินหลักประกันการปฏิบัติตามสัญญาฉบับนี้ ขอให้จัดส่งเอกสาร (1) สำเนาที่ออกหนังสือคำประกัน โดยการส่งมอบให้แก่เจ้าพนักงาน (2) หนังสือ (2) สำเนาฉบับต้นฉบับของหนังสือคำประกัน สำนักงานใหญ่ ธนาคารกสิกรไทย ชั้น 9 เลขที่ 27/7 หมู่ 3 ตำบลบ้านใหม่ อำเภอปากเกร็ด จังหวัดนนทบุรี 11120

SP.C.3 PLUS

SR-35818630-1-1 - -

2635088

06358101 11-12-20

เอกสารนี้เป็นเอกสารของบริษัท

www.kasikornbank.com

องค์การบริหารส่วนตำบลเสมาใหญ่

โครงการก่อสร้างถนน ค.ส.ล. บ้านไร่อ้อย หมู่ที่ 9
สายทางจากถนนทางหลวงหมายเลข นม.1022 บริเวณหน้าวัดป่าศรีวิริยานุพัฒน์นาราม
ถึง สามแยกศูนย์เรียนรู้ ม.9 ตำบลเสมาใหญ่ อำเภอบัวใหญ่ จังหวัดนครราชสีมา

ขนาดกว้าง 5.00 เมตร ยาว 140.00 เมตร หนา 0.15 เมตร
หรือมีพื้นที่คอนกรีตเสริมเหล็กไม่น้อยกว่า 700.00 ตารางเมตร ลงหินคลุกให้ล้นทางข้างละ 0.50 เมตร
พร้อมป้ายโครงการ 1 ป้าย

องค์การบริหารส่วนตำบลเสมาใหญ่ 142 หมู่ที่ 5 ต.เสมาใหญ่ อ.บัวใหญ่ จ.นครราชสีมา โทร. 0 - 4497 - 6218	
ชื่อแบบ	(นายพิเชษฐ์ สงพรมราช) นายช่างโยธาอาวุโส
ตรวจรับ	(นายพิเชษฐ์ วงศ์วิลา) ผู้อำนวยการกองช่าง
ทำแบบ	(นางนงนิตย์) ผู้อำนวยการกองช่าง
อนุมัติ	(นายอนุชิต ศรีนอก) นายกองค์การบริหารส่วนตำบลเสมาใหญ่
แบบที่	CIVIL - 65
วันที่	26/5/67
แผ่นที่	1/6
มาตรา	not to scale

(ได้เบ็ดเตล็ดครบ) โปรดทราบ (นางสาวศศิธร วัฒนกุล)

นางอม (อึ้งอึ้ง)



(นางสาวศศิธร วัฒนกุล)

นางอม (อึ้งอึ้ง)



(นางสาวศศิธร วัฒนกุล)

(อึ้งอึ้ง)

นี้



(นางสาวศศิธร วัฒนกุล)

(อึ้งอึ้ง)

นางสาวศศิธร



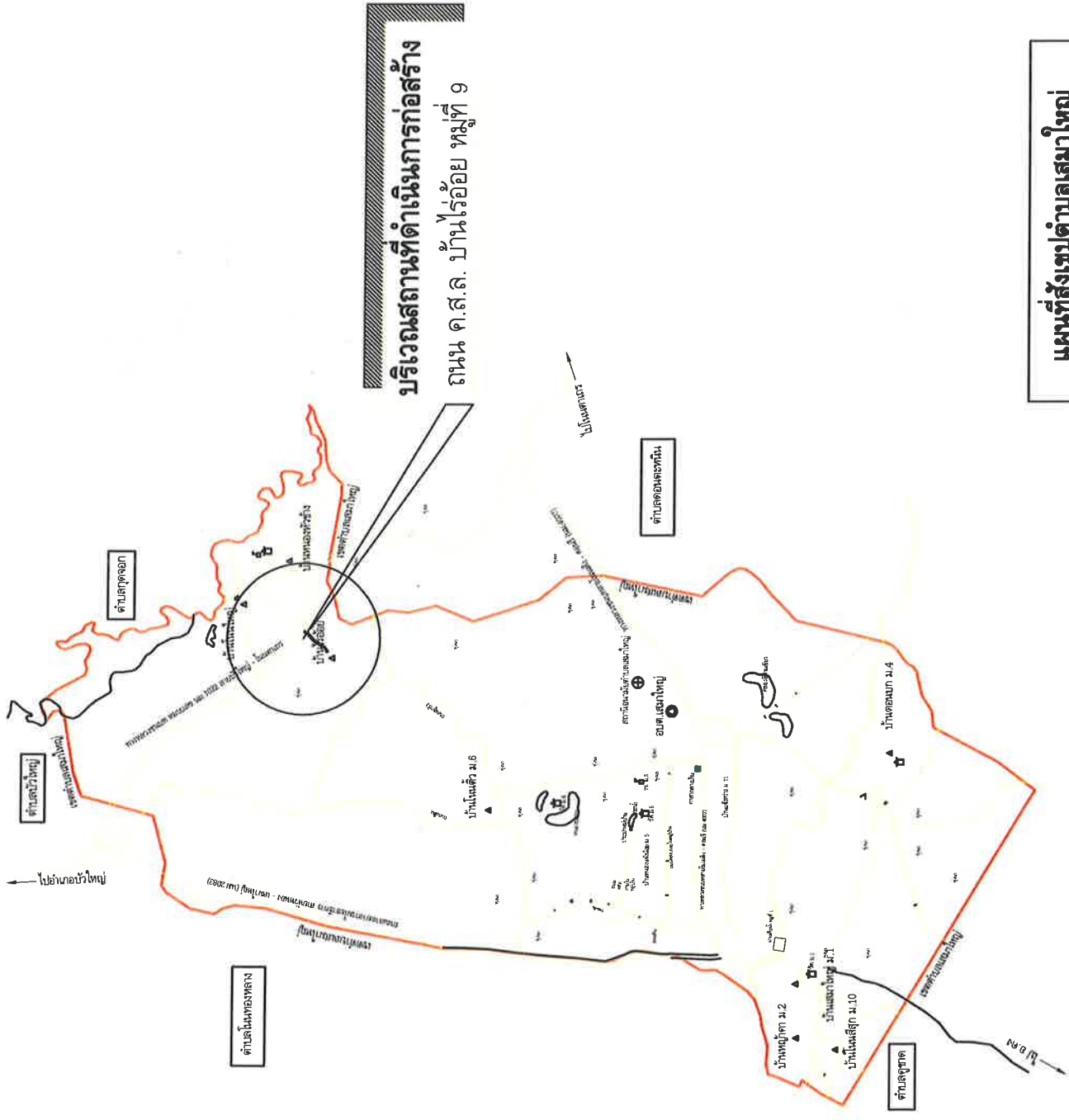

บริเวณสถานที่ดำเนินการก่อสร้าง
 ถนน ค.ส.ล. บ้านไร่อ้อย หมู่ที่ 9

แผนที่ส่งเขตลาดเลมาใหญ่

องค์การบริหารส่วนตำบลเลมาใหญ่ 142 หมู่ที่ 5 ต.เลมาใหญ่ อ.บัวใหญ่ จ.นครราชสีมา โทร. 0 - 4497 - 6218	
ชื่อแบบ (นายพลีพงษ์ สรพรพราศ) นายช่างโยธาอาวุโส	ตรวจสอบ (นายทวีศักดิ์ วงศ์ศิลา) ผู้อำนวยการกองช่าง
อนุมัติ (นางเสาวณี ศรีสมมติ) ผู้อำนวยการกองคลัง รักษาการนายกเทศมนตรี ปลัดองค์การบริหารส่วนตำบลเลมาใหญ่	อนุมัติ (นายอุทิศ ใจดีเอก) นายกองค์การบริหารส่วนตำบลเลมาใหญ่
CIVL - 65	วันที่ 26.๑๒.๖๗
แผนร่างที่ ๓๓๑/๒๖๖๗	แผ่นที่ ๒/๖
มาตรการรักษา not to scale	

นางอม (๑ฝั่งข)

(ได้เบบี่เดรกร ใ้พระเบบกรสิริเดบองกร)



นางอม (๑ฝั่งข)

(นางอี่๒๒ พระรเดบใ้เดบองกร)



นางอม (๑ฝั่งข)

(เบบี่เบบกรกร ใ้เบบี่เบบกร)



นางอม (๑ฝั่งข)

(เบบี่เบบกร ใ้เบบี่เบบกร)



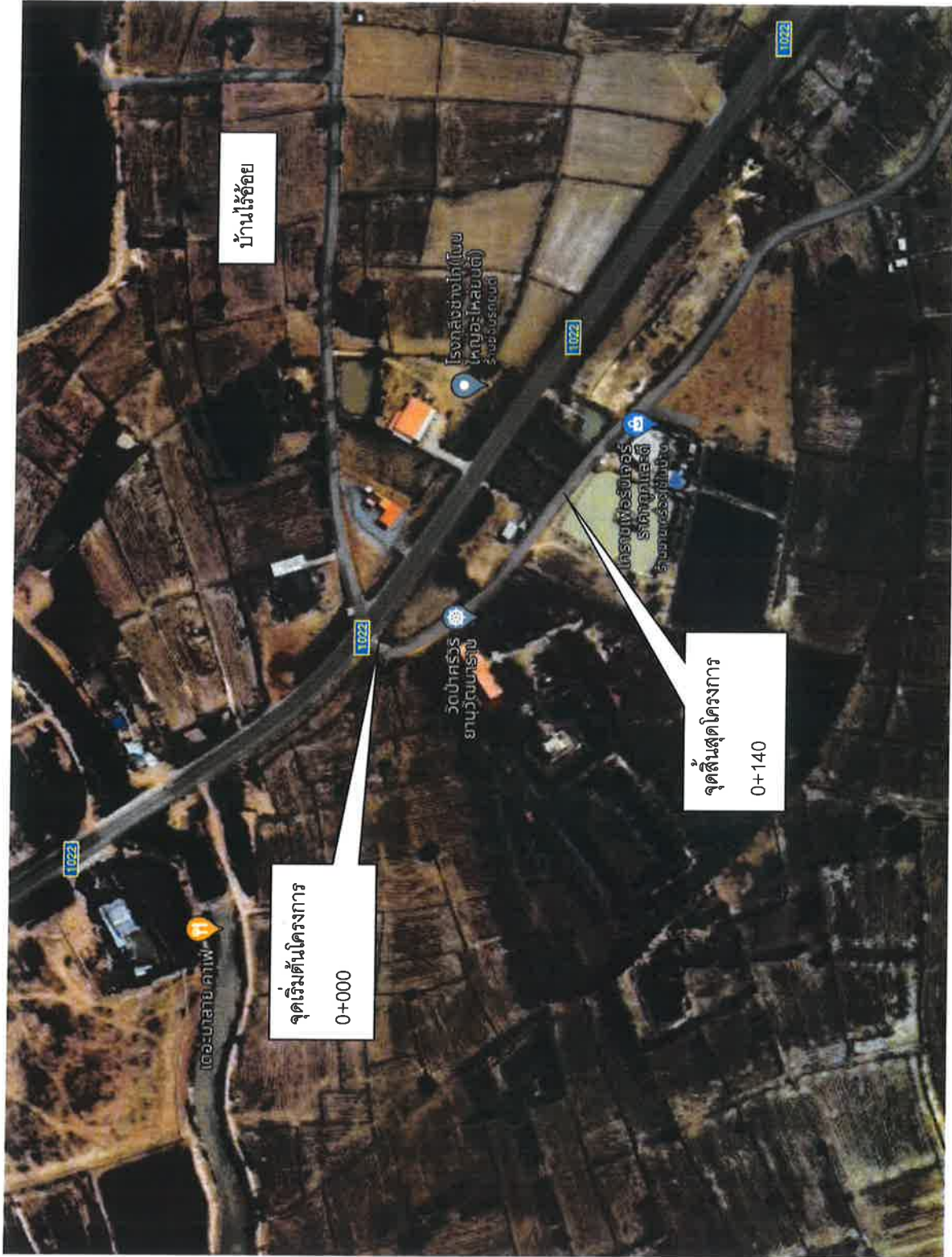

ผังบริเวณโครงการ



องค์การบริหารส่วนตำบลเสมาใหญ่
142 หมู่ที่ 5 ต.เสมาใหญ่
อำเภอวังใหญ่ จังหวัดนครราชสีมา
โทร. 0-4497-6218

เขียนแบบ
(นายสิทธิชัย สงครามราช)
นางช่าง โยธาทิวาโต

ตรวจสอบ
(นายพิเชษฐ วงศ์ริตา)
ผู้อำนวยการกองช่าง

เห็นชอบ
(นางณิชนันท์ จนารศรีสมบัติ)
ผู้อำนวยการกองคลัง รักษาการการแทน
ปลัดองค์การบริหารส่วนตำบลเสมาใหญ่

อนุมัติ
(นายอุษณห์ ทรัพย์นอก)
นายกองค์การบริหารส่วนตำบลเสมาใหญ่

CIVIL-65	วันที่ 26 ต.ค. 67
แบบเลขที่	แผ่นที่ 3/6

มาตราส่วน not to scale

(ได้บ่มเพาะ ณ งบประมาณบริษัท)

นางอม (ลงชื่อ)



(นางอม หน่วยงาน)

นางอม (ลงชื่อ)



(นางอม บริษัท)

นางอม (ลงชื่อ)

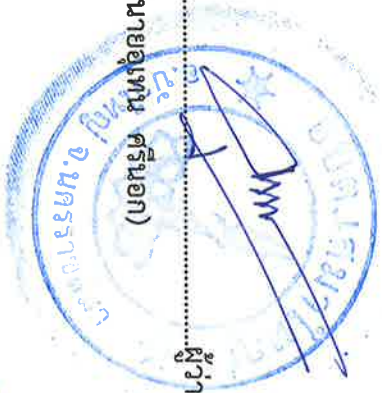
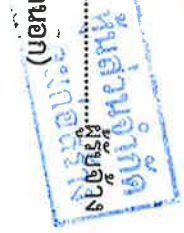

นางอม (ลงชื่อ)

(นางอม บริษัท)

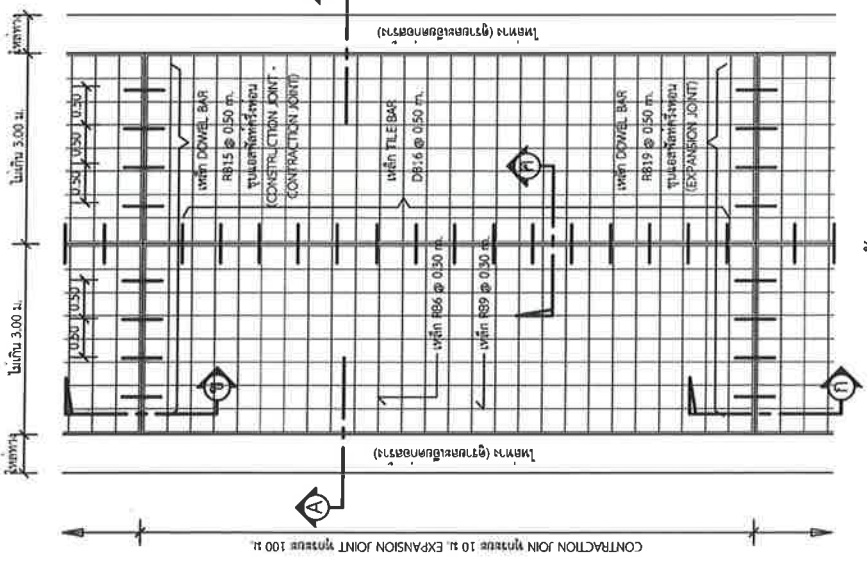

CONTRACTION JOINT ทุกระยะ 10 ม. EXPANSION JOINT ทุกระยะ 100 ม.

- รายการประกอบแบบ**
- ชั้นอนุทอกริฐ (SLUMP TEST) ไม่นานกว่า 10 ซม. และแรงอัด (COMPRESSIVE STRENGTH) ของเนื้อคอนกรีต ตัวอย่างขนาด 15x15x15 ซม. ที่ 28 วันต้องไม่น้อยกว่า 240 กก./ตร.ซม.
 - วัสดุยารอยต่อคอนกรีตแบบยืดหยุ่นชนิดฟองน้ำตาม มอก.479
 - เหล็กเสริมที่ใช้ทั้งหมดตาม มอก.23 และ มอก.24
 - ให้เหล็กตะแกรง WIRE MESH (มอก.737) ขนาด 4 มม. @ 10x10 ซม. มี 4 ชั้น โดยให้ผู้รับจ้างติดตั้งในบริเวณอุโมงค์ทางเดินเท้า และแรงของผู้นั่งใช้รถจักรยานยนต์ โดยการเปลี่ยนแบบผนังดังกล่าวไม่ผิด
 - ทำที่ระบะทรายและทำก่อรับชั้นดินแปลง
 - การที่ผิวของคอนกรีตไม่เรียบ ให้ทำโดยปกติไม่แปรสภาพจากคอนกรีตชั้นหนึ่งไปยังอีกชั้นหนึ่งโดยอยู่ที่เกดของเหล็กไม่เกิน 2 มม.
 - แผ่นพลาสติกที่จะรองหน้าข้างน้อย 0.07 มม. กว้าง 1.20 ม. ยาวเท่ากับความกว้างผิวทางจราจร ซึ่งจะต้องมีรอยยืดหดไม่เกิน 7% ของแผ่นพลาสติกที่ใช้ แผ่นพลาสติกจะรองไปรับแรงและขุ่นน้ำได้
 - ระยะเวลาการออกแบบ 20 ปี
 - รับน้ำหนักบรรทุกไม่เกิน 12 ตัน
 - ปริมาณจราจร 100 คันต่อวัน



องค์การปกครองส่วนท้องถิ่น จังหวัดนครราชสีมา	
แบบมาตรฐานเลขที่ พท.ม. 01-202	
แบบ :	มาตรฐาน ถนน ค.ส.ล. ทนถ. 0.15 ม. ชนบท ทนถ. 4.00 ม. ไม่นาน 6.00 ม.
มาตรฐาน	รูปไปแบบ
เขียนแบบ	นายอรรถ คุ้มกลาง
วิศวกรโยธา	นายอรรถ คุ้มกลาง
ผู้เขียน	นายอรรถ คุ้มกลาง พท.ม. 10075
ผู้แก้ไข	(นาง) ดิเรกศิริ ชูมาธศรี (ส.ป.ค.) ผู้อำนวยการกองคลัง ภาควิชาการช่างโยธา
นายอรรถ คุ้มกลาง	นายอรรถ คุ้มกลาง
หน้าที่ยก : 1	จำนวน : 1

แบบขยาย
EXPANSION JOINT ทุกระยะไม่เกิน 100 เมตร
1 : 25

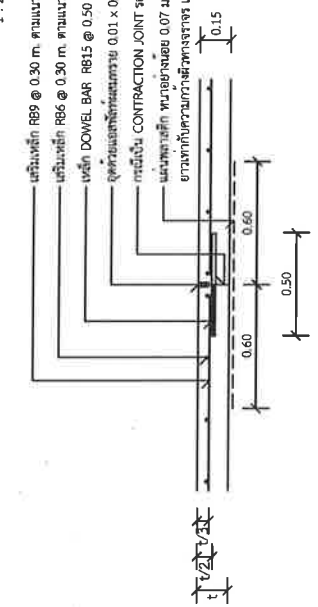

แบบขยาย
CONTRACTION JOINT และ
CONTRACTION JOINT ทุกระยะ 10 เมตร
1 : 25

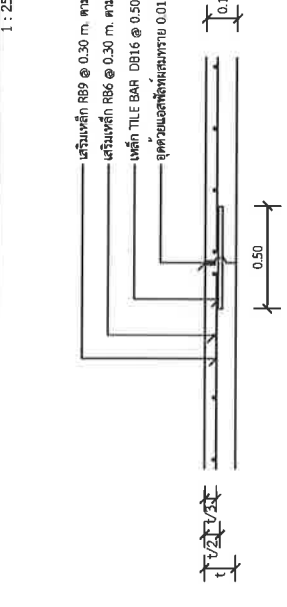

แบบขยาย
LONGITUDINAL JOINT
1 : 25

แปลนพื้นถนน
1 : 75

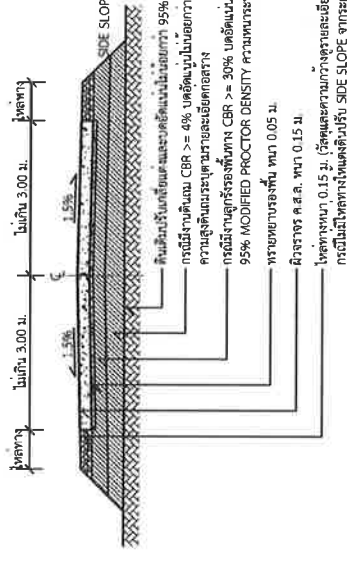

รูปตัด
1 : 75

- ดินชั้นรับน้ำหนักและจะอัดแน่นไม่น้อยกว่า 95% STANDARD PROCTOR DENSITY
- กรณีมีงานดินถม CBR >= 4% ขุดดินแบบไม่แยกชั้น 95% STANDARD PROCTOR DENSITY
- ความสูงดินถมจะดูตามรายละเอียดการวาง
- กรณีมีงานลูกรังชั้นทาง CBR >= 30% ขุดดินแบบไม่แยกชั้น
- 95% MODIFIED PROCTOR DENSITY ความหนาแน่นจะดูตามรายละเอียดการวาง
- ทรายขบขาวรองพื้น ทนถ. 0.05 ม.
- ผิวจราจร ค.ส.ล. ทนถ. 0.15 ม.
- โศกทางทน 0.15 ม. (ยึดตามความกว้างงานละเอียดก่อสร้าง)
- กรณีไม่มีโศกทางให้แสดงถึงการปรับ SIDE SLOPE ตามระดับผิวจราจรข้างขึ้นข้างลง

(ผู้รับทราบ) หน่วยงาน

..... (ลงชื่อ) นาย



(นางสาว) หน่วยงาน

..... (ลงชื่อ) นาย



(นางสาว) หน่วยงาน

..... (ลงชื่อ) นาย

น

ผู้รับทราบ
นางสาว



..... (ลงชื่อ) นาย





(นางสาว) หน่วยงาน

ผู้รับทราบ

รายการประกอบแบบ

- ส่วนมุมคอนกรีต(SLUMP)ที่ใช้ ไม่น้อยกว่า 10 ซม.
และแรงอัด(COMPRESSIVE STRENGTH)ของแท่งคอนกรีตตัวอย่างขนาด 15x15x15 ซม. ที่ 28 วัน
แก๊ซจากต้องไม่น้อยกว่า 240 กก./ตร.ซม. เป็นต้องไม่น้อยกว่า 280 กก./ตร.ซม.

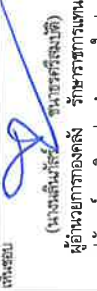
- ลงหินฉลุที่ห่างข้างละ 0.50 เมตร

องค์การบริหารส่วนตำบลเสนาใหญ่ 142 หมู่ที่ 5 ต.เสนาใหญ่ อ.วังใหญ่ จ.นครราชสีมา โทร. 0 - 4497 - 6218	
เขียนแบบ	 (นายพิเชษฐ์ สรพวงกรษ) นายช่างโยธาอาวุโส
ตรวจสอบ	 (นายทวีศักดิ์ วงศ์วิลา) ผู้อำนวยการกองช่าง
เห็นชอบ	 (นายสมเกียรติ ศรีนอก) ผู้อำนวยการกองช่าง ปลัดองค์การบริหารส่วนตำบลเสนาใหญ่
อนุมัติ	 (นายสุทัศน์ ศรีนอก) นายกองค์การบริหารส่วนตำบลเสนาใหญ่
CIVIL - 65	วันที่ 26.๗.๖7
แบบที่ ๓๑๑/๒๕๖๗	แผ่นที่ 5/6
ไม่ครบถ้วน not to scale	

(ได้รับแต่งตั้ง) (๑๗๖๑๖๒๓๔๕๖๗๘๙๐)

นางสาว..... (๑๗๖๑๖๒๓๔๕๖๗๘๙๐)

(๑๗๖๑๖๒๓๔๕๖๗๘๙๐)

นางสาว..... (๑๗๖๑๖๒๓๔๕๖๗๘๙๐)

(๑๗๖๑๖๒๓๔๕๖๗๘๙๐)

นางสาว..... (๑๗๖๑๖๒๓๔๕๖๗๘๙๐)

นี้

ได้รับแต่งตั้ง
นางสาว.....

(๑๗๖๑๖๒๓๔๕๖๗๘๙๐)

นางสาว..... (๑๗๖๑๖๒๓๔๕๖๗๘๙๐)





องค์การปกครองส่วนท้องถิ่น
จังหวัดนครราชสีมา

แบบมาตรฐานเลขที่
พ.ณ.ม. 03-101

มาตรฐานข้อโครงการก่อสร้าง

มาตรฐาน
รูปเล่มแบบ

เรื่องแบบ

นายธีรศักดิ์ ชัยมงคล

ศึกษานิเทศ

นายสมชาย ธีระพงษ์
อ.บ. 10075

เงินขอ

(นางนงนลินภัทร์ ชวนารศรีศรีสมมติ)
ผู้อำนวยการกองคลัง รัชชานนท์

ปลัดเขตการบริการส่วนตำบล

นายอุเทน ศรีนอก

นายกองค์การบริหารส่วนตำบลเสมิง

หน้า
1

หน้า
1

6/6

สัญญาจ้างก่อสร้าง

ชื่อหน่วยงาน พันสิริยา อักษรสิริชา

โครงการ :

ขนาด :

งบประมาณ :

ที่มาของงบประมาณ :

ระยะเวลาค่าประกันสัญญา.....ปี

เริ่มต้น :

สิ้นสุด :

ดำเนินการจากเงินภาษีของทาง
"โปรดช่วยกันรักษา"

หากพบความชำรุดบกพร่อง แจ้ง โทร.

พันสิริยา อักษรสิริชา

แบบขยายขอความปาย

มาตราส่วน 1 : 10

รายการประกอบแบบ

1. เสา พื้นบ้ายด้านหลัง โถกสี่เหลี่ยมสี่เหลี่ยม
2. พื้นบ้ายด้านหน้าพื้นสี่เหลี่ยมแบบ
3. ตัวอักษรให้ขนาดตามความเหมาะสม

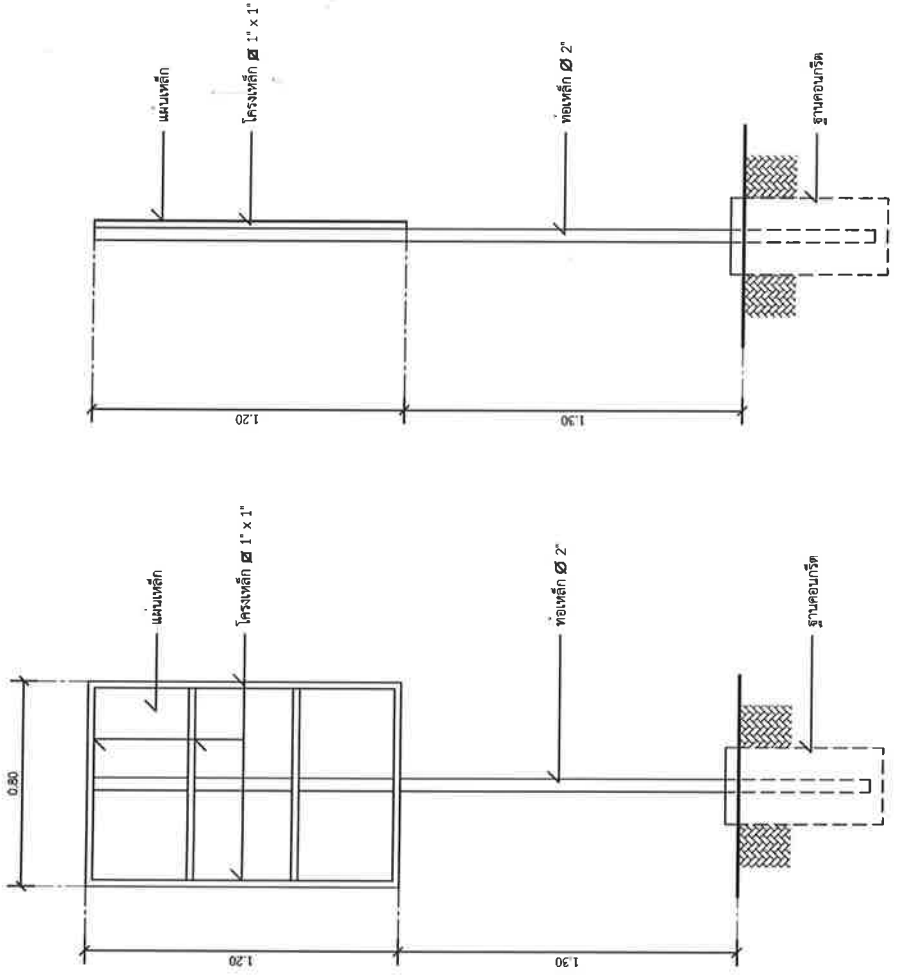

รูปด้านข้าง

มาตราส่วน 1 : 20

รูปด้านหลัง

มาตราส่วน 1 : 20

นางสม (ลงชื่อ).....
(ได้).....
นางสม (ลงชื่อ).....



นางสม (ลงชื่อ).....
(นางสม).....
นางสม (ลงชื่อ).....



นางสม (ลงชื่อ).....
(นางสม).....
นางสม (ลงชื่อ).....



นางสม (ลงชื่อ).....
(นางสม).....
นางสม (ลงชื่อ).....



รายละเอียดการประเมินราคาต้นทุนต่อหน่วย

โครงการก่อสร้างถนนคอนกรีตเสริมเหล็กบ้านไร่อ้อย หมู่ที่ 9 สายทางจากทางหลวงชนบท นม.1022 บริเวณหน้าวัดป่าศรีวิริยานุวัฒน์นาราม
ราคาน้ำมัน 33.00 - 33.99 บาท/ลิตร (33.21 บาท/ลิตร) วันที่ 23 สิงหาคม 2567

1 งานขุดร่องทางเดิมแล้วบดทับ			
รวมค่างานต้นทุน	=	1.77	บาท/ตร.ม.
2 งานทรายรองใต้ผิวทางคอนกรีต			
ค่าวัสดุรวมค่าตัด(ราคาพานิชย์จังหวัด)	=	470.00	บาท/ลบ.ม.
รวมค่างานต้นทุน	=	470.00	บาท/ลบ.ม.
3 คอนกรีต งานผิวทาง ปริมาตร 1 ลบ.ม.			
(กำลังอัดคอนกรีตสำหรับการทดสอบตัวอย่างรูปลูกบาศก์ ขนาด 15x15x15 ม.เท่า 280 กก./ตร.ซ.ม.)			
ปูนซีเมนต์ 280 ksc	=	1,941.31	บาท/ลบ.ม.
รวมค่างานต้นทุน	=	1,941.31	บาท/ลบ.ม.
4 ผิวทางปอร์ตแลนด์ซีเมนต์คอนกรีตหนา 15 ซม. เสริมเหล็ก WIRE MASH 4 มม.@ 0.10x0.30 #			
คิดจากความกว้าง 5 เมตร ยาว 10 เมตร	=	50.00	ตร.ม.
เนื่องจากเป็นงานขนาดเล็ก ปริมาณงานไม่เกิน 5000 ลบ.ม.ปริมาณงานทั้งโครงการ			
ค่าคอนกรีต	=	1,941.31	บาท/ลบ.ม.
คิดจากพื้นที่ 50 ตร.ม. ปริมาตรคอนกรีต	=	7.50	ลบ.ม.
ค่าคอนกรีต ละ	=	14,559.83	บาท
เนื่องจากเป็นงานขนาดเล็ก ระยะเวลาสั้น จึงไม่คิดค่าขนส่งคอนกรีต			
ค่าเหล็ก WIRE MESH 4 มม.@ 0.10 x 0.30 #	=	1,720.00	บาท
ค่าวางตระแกรงเหล็ก	=	-	บาท
ค่าแบบเหล็ก(งานผิวทางคอนกรีต : ค่าแบบข้างคิดตามความยาว 2 ข้าง	=	206.00	บาท
ค่าปูผิวคอนกรีต (งานผิวทางคอนกรีต : ค่าปูผิวคอนกรีต)	=	610.50	บาท
ค่าใช้จ่ายรวม	=	17,096.33	บาท
ค่างานต้นทุน	=	456.85	บาท/ตร.ม.
รวมค่างานต้นทุน	=	456.85	บาท/ตร.ม.
5 รอยต่อเพื่อการขยายตามขวาง (CONTRACTION JOINT)			
คิดจากความยาว	=	5.00	ม.
ค่าเหล็ก RB 15	6.95 ก.ก. =	153.17	บาท
JOINT SEALER	2.35 ก.ก. =	51.79	บาท
ค่าหยอดทรายรอยต่อคอนกรีต 5 เมตร	=	78.35	บาท

(ลงชื่อ).....ผู้ว่าจ้าง
(นายอุเทน ศรีนอก)



(ลงชื่อ).....ผู้รับจ้าง
(นายสุทธิศักดิ์ พรหมานอก)



(ลงชื่อ).....พยาน
(นางสาวทศวรรณ ต่อชีพ)

(ลงชื่อ).....พยาน
(นางสาวศิริยาภรณ์ บรรดาศักดิ์)

แผ่นพลาสติก	5 เมตร	=	50.00	บาท
ค่าใช้จ่ายรวม			333.31	บาท
ค่างานต้นทุน		=	66.66	บาท
รวมค่างานต้นทุน		=	66.66	บาท/ม.
6 รอยต่อเพื่อการขยายตัว (EXPENSION JOINT)				
คิดจากความยาว		=	5.00	ม.
ค่าเหล็ก RB 19	11.15 ก.ก.	=	241.69	บาท
JOINT SEALER	2.35 ก.ก.	=	50.71	บาท
ค่าหยอดยางรอยต่อคอนกรีต	5 เมตร	=	78.35	บาท
กระดาษขานอ้อยขุบขยงมะตอย		=	14.00	บาท
แผ่นพลาสติก	5 เมตร	=	50.00	บาท
ค่าใช้จ่ายรวม			439.75	บาท
ค่างานต้นทุน		=	87.95	บาท
รวมค่างานต้นทุน		=	87.95	บาท/ม.
7 รอยต่อเพื่อการขยายตามยาว (LONGITUDINAL JOINT)				
คิดจากความยาว		=	10.00	ม.
ค่าเหล็ก DB 16	15.8 ก.ก.	=	329.74	บาท
JOINT SEALER		=	99.64	บาท
ค่าหยอดยางรอยต่อคอนกรีต	10 เมตร	=	156.70	บาท
ค่าใช้จ่ายรวม		=	586.08	บาท
ค่างานต้นทุน		=	58.61	บาท
รวมค่างานต้นทุน		=	58.61	บาท/ม.

คณะกรรมการกำหนดราคากลาง

ลงชื่อ



(นายทวีเดช วงศ์รีลา)

ประธานคณะกรรมการกำหนดราคากลาง

ลงชื่อ



(นางสาววนิดา บรรดาศักดิ์)

กรรมการกำหนดราคากลาง

ลงชื่อ



(นายชนภูมิ หมั่นการ)

กรรมการกำหนดราคากลาง

(ลงชื่อ).....ผู้ว่าจ้าง
(นายอุเทน ศรีนอก)

(นายอุเทน ศรีนอก)

(ลงชื่อ).....ผู้รับจ้าง
(นายสุทธิศักดิ์ พรหมานอก)

(นายสุทธิศักดิ์ พรหมานอก)

(ลงชื่อ).....พยาน
(นางสาวทศวรรณ ต่อชีพ)

(นางสาวทศวรรณ ต่อชีพ)

(ลงชื่อ).....พยาน
(นางสาวศรียาภรณ์ บรรดาศักดิ์)

(นางสาวศรียาภรณ์ บรรดาศักดิ์)

โครงการ ก่อสร้างถนน ค.ส.ส. บ้านไร่อ้อย หมู่ที่ 9

สถานที่ก่อสร้าง สถานที่จากถนนทางหลวงหมายเลข มม.1022 บริเวณหน้าวัดป่าศรีริษยาพัฒนาบาราม ถึง สามแยกศูนย์การเรียนรู้ ม.9

แบบเลขที่ คำบลเสมาใหญ่ อำเภอบัวใหญ่ จังหวัดนครราชสีมา

ขนาดโครงการ กว้าง 5.00 เมตร ยาว 140.00 เมตร ทน 0.15 เมตร หรือพื้นที่คอนกรีตเสริมเหล็กไม่น้อยกว่า 700.00 ตารางเมตร ลงหินคลุกให้ลึกลงข้างละ 0.50 เมตร

แบบเลขที่ หน่วยงานรับผิดชอบ องค์กรบริหารส่วนตำบลเสมาใหญ่

ลำดับ ที่	รายการ	หน่วย	จำนวน	ราคา ต่อหน่วย	ราคาทุน	Fn	ราคาต่อหน่วย x FN	ราคากลาง
1	งานปรับเบี่ยงแต่งเรียบ	ตร.ม.	700	1.77	1,239.00	1.3642	2.41	1,690.24
2	งานรองพื้นทาง				-		-	-
	- งานทรายรองใต้ผิวทางคอนกรีต	ลบ.ม.	35	470.00	16,450.00	1.3642	641.17	22,441.09
3	งานผิวทาง				-		-	-
	- ผิวทางปอร์ตแลนด์ซีเมนต์คอนกรีต	ตร.ม.	700	456.85	319,791.92	1.3642	623.23	436,260.14
	หนา 0.15 ซม.เสริมเหล็ก WIRE MASH				-		-	-
	- รอยต่อเพื่อหดตามขวาง (ถนนกว้าง 5 เมตร)	ม.	65	66.66	4,333.03	1.3642	90.94	5,911.12
	(CONTRACTION JOINT) (RB 15 มม.)				-		-	-
	- รอยต่อตามยาว	ม.	140	58.61	8,205.40	1.3642	79.96	11,193.81
	(LONGITUDINAL JOINT) (DB 16 มม.)				-		-	-
	- รอยต่อเพื่อการขยายตัว(ถนนกว้าง 5 ม.)	ม.	5	87.95	439.75	1.3642	119.98	599.91
	(EXPANSION JOINT) (RB 19 มม.)				-		-	-
	- หินคลุกให้ลึกลงข้างละ 0.50 เมตร	ลบ.ม.	21	619.95	13,018.95	1.3642	845.74	17,760.45
					363,478.05		รวม	495,856.76

คิดเป็นประมาณการ

707.14 บาท/ตร.ม.

ยอดรวมค่างานต้นทุนงานก่อสร้าง
คำ FACTOR F งานก่อสร้างทาง

ประมาณราคาเมื่อ 29 สิงหาคม 2567

ผู้ประมาณราคา นายพิสิทธิ์ สงพรหมราช

ลงชื่อ.....ผู้ประมาณการ

ลงชื่อ.....เห็นชอบ

ลงชื่อ.....อนุมัติ

(นายพิสิทธิ์ สงพรหมราช)

(นายทวีเดช วงศ์รีลา)

(นางเนลินภัทร์ ชนธศรีสมบัติ)

(นายอุเทน ศรีนอก)

นายช่างโยธาอาวุโส

ผู้อำนวยการกองคลัง

นายกองค์การบริหารส่วนตำบลเสมาใหญ่

องค์การบริหารส่วนตำบลคูขาด

องค์การบริหารส่วนตำบลคูขาด

ปลัดองค์การบริหารส่วนตำบลเสมาใหญ่

C:\Users\com\Downloads\คอนกรีต ม.9 บ้านไร่อ้อย Copy

(ได้มีผู้แต่งตั้ง ผู้ประสานงาน)

นาง.....(อึ้งอึ้ง)



(มีผู้แต่งตั้ง)

นาง.....(อึ้งอึ้ง)



(มีผู้แต่งตั้ง)

นาง.....(อึ้งอึ้ง)



(มีผู้แต่งตั้ง)

นาง.....(อึ้งอึ้ง)



บัญชีแสดงรายการวัสดุก่อสร้าง

โครงการก่อสร้าง

ก่อสร้างถนน ค.ส.ล. บ้านไร่อ้อย หมู่ที่ 9

ปริมาณ

กว้าง 5.00 เมตร ยาว 140.00 เมตร หรือมีพื้นที่คอนกรีตเสริมเหล็กไม่น้อยกว่า 700.00 ตารางเมตร หินคลุกไหลทางข้างละ 0.50 เมตร

สถานที่ก่อสร้าง

สายทางจากถนนทางหลวงหมายเลข นม.1022 บริเวณหน้าวัดศรีวิชัยวิทยานุสราราม ถึง ตำบลแยกหมู่ 5 เลี้ยวซ้าย ม. ๑

ตำบลเสมาใหญ่ อำเภอบัวใหญ่ จังหวัดนครราชสีมา

ที่	รายการ	จำนวน	หน่วย	ค่าวัสดุ		ค่าแรงงาน		รวมค่าวัสดุและค่าแรงงาน	หมายเหตุ
				ราคา/หน่วย	จำนวนเงิน	ราคา/หน่วย	จำนวนเงิน		
1	งานปรับเกลี่ยแต่งเรียบ	700	ตร.ม.	1.77	1239	15	10,500	11,739	
2	งานรองพื้นทาง								
	- งานทรายรองใต้ผิวทางคอนกรีต	35	ลบ.ม.	470	16450	15	525	16,975	
3	งานผิวทาง								
	- ผิวทางปอร์ตแลนด์ซีเมนต์คอนกรีต	700	ตร.ม.	456.85	319,791.92	20	14000	333,791.92	
	หนา 0.15 ซม.เสริมเหล็ก WIRE MASH								
	- รอยต่อเพื่อทอดตามขวาง (ถนนกว้าง 5 เมตร)	65	ม.	66.66	4333.03	15	975	5308.03	
	(CONTRACTION JOINT) (RB 15 มม.)								
	- รอยต่อตามยาว	140	ม.	58.61	8,205.40	15	2100	10,305.40	
	(LONGITUDINAL JOINT) (DB 16 มม.)								
	- รอยต่อเพื่อการขยายตัว(ถนนกว้าง 5 ม.)	5	ม.	87.95	439.75	15	75	514.75	
	(EXPENSION JOINT) (RB 19 มม.)								
	- หินคลุกไหลทางข้างละ 0.50 เมตร	21	ตร.ม.	619.95	13018.95	15	315	13,333.95	
	รวมค่าวัสดุและค่าแรงงาน						397,968.05		บาท
	ค่าดำเนินการและกำไร						69,711.19		บาท
	ค่าภาษีมูลค่าเพิ่ม						32,317.76		บาท
	รวมเป็นเงินทั้งสิ้น						494,000.00		บาท
	ตัวอักษร						-สี่แสนเก้าหมื่นสี่พันบาทถ้วน -		

(ลงชื่อ)

นางหทัยรัตน์ วัฒนารัตนา
 (นายสุชาติ วัฒนารัตนา)
 ผู้รับผิดชอบโครงการ

ตำแหน่ง

ทอง/บริษัท



ใบเสนอราคา

เรียน นายองค์การบริหารส่วนตำบลเสมาใหญ่

๑. ข้าพเจ้า นางหิณส์นจำก๊อด ไชยอุดมก่อสร้ง อยู่บ้านเลขที่ ๒๗ ถนน ม.๑
ตำบล/แขวง อุซาด อำเภอ/เขต คง จังหวัด นครราชสีมา

โทร ๐๘๑๖๙๐๐๐๑๔ โดย นายสุทัศน์ศักดิ์ พรหมนอก ผู้ลงนามข้างท้ายนี้
ได้พิจารณาเงื่อนไขต่าง ๆ ในเอกสารโดยตลอดและยอมรับข้อกำหนด และเงื่อนไขนั้นแล้ว รวมทั้งรับรองว่าข้าพเจ้าเป็นผู้
มีคุณสมบัติครบถ้วนตามที่กำหนด และไม่เป็นผู้ทำงานของทางราชการ รัฐวิสาหกิจ หรือหน่วยงานบริหารราชการส่วน
ท้องถิ่น อยู่ในขณะเสนอราคาครั้งนี้

๒. ข้าพเจ้าขอเสนอที่จะทำงาน โคขงทกรก่อสร้งถนน ค.ส.ล. ป่านไร่อ้อย. ม.๑.
ตามข้อกำหนดเงื่อนไขแบบรูป รายการละเอียด ประมาณการราคาตามดังกล่าวที่ได้ระบุไว้ในบัญชีแสดงรายการวัสดุ
ก่อสร้างหรือใบแจ้งปริมาณงานและราคาแนบท้ายใบเสนอราคานี้ เป็นเงินรวมทั้งสิ้น ๔๙๔,๐๐๐ บาท
(สี่แสนเก้าหมื่นสี่พันบาทถ้วน) ซึ่งได้รวมภาษีมูลค่าเพิ่ม ตลอดจนภาษีอื่น ๆ
และค่าใช้จ่ายทั้งปวงไว้ด้วยแล้ว

๓. คำเสนอนี้จะยืนอยู่เป็นระยะเวลา ๔๕ วัน นับแต่วันเสนอราคาและองค์การบริหารส่วนตำบลอาจ
รับคำเสนอนี้ ณ เวลาใดก็ได้ก่อนที่จะครบกำหนดระยะเวลาดังกล่าว หรือระยะเวลาที่ได้ยึดไปตามเหตุผลอันสมควรที่
องค์การบริหารส่วนตำบลร้องขอ

๔. กำหนดเวลาส่งมอบ ข้าพเจ้ารับรองที่จะเริ่มทำงานตามสัญญาทันที หรือทันทีที่ได้รับแจ้งจากองค์การบริหาร
ส่วนตำบลว่าได้เริ่มทำงานตามสัญญา (แล้วแต่ข้อตกลงในสัญญาจ้าง) และจะส่งมอบงานตามเอกสารเสนอราคา โดย
ครบถ้วนถูกต้องภายใน ๙๐ วัน นับถัดจากวันเริ่มทำงานตามสัญญา

๕. ในกรณีที่ข้าพเจ้าได้รับการพิจารณาให้ชนะการเสนอราคา ข้าพเจ้ารับรองที่จะ
๕.๑ ทำสัญญาตามแบบสัญญาจ้างก่อสร้างกับองค์การบริหารส่วนตำบล ภายใน ๗ วัน นับถัดจากวันที่
ได้รับหนังสือแจ้งให้ไปทำสัญญา

๕.๒ มอบหลักประกันการปฏิบัติงานให้แก่องค์การบริหารส่วนตำบลก่อน หรือในขณะที่ได้ลงนามในสัญญา
เป็นจำนวนร้อยละห้า (๕ %) ของราคาตามสัญญาที่ได้ระบุไว้ในใบเสนอราคานี้เป็นหลักประกันการปฏิบัติตามสัญญาโดย
ถูกต้องและครบถ้วน

หากข้าพเจ้าไม่ปฏิบัติให้ครบถ้วนตามที่ระบุไว้ข้างต้นนี้ ข้าพเจ้ายินดีชดใช้ค่าเสียหายใดที่อาจมีแก่องค์การบริหาร
ส่วนตำบล และองค์การบริหารส่วนตำบลมีสิทธิจะให้ผู้เสนอราคารายอื่นเป็นผู้เสนอราคาได้ หรือองค์การบริหารส่วน
ตำบลอาจเรียกเสนอราคาใหม่ก็ได้

๖. ข้าพเจ้ายอมรับว่า องค์การบริหารส่วนตำบลไม่มีความผูกพันที่จะรับคำเสนอนี้หรือใบเสนอราคาใด ๆ รวมทั้ง
ไม่ต้องรับผิดชอบในค่าใช้จ่ายใด ๆ อันอาจเกิดขึ้นในการที่ข้าพเจ้าได้เข้าเสนอราคา

๗. เพื่อเป็นหลักประกันในการปฏิบัติโดยถูกต้องตามที่ได้ทำความเข้าใจและตามความผูกพันแห่งคำเสนอนี้
ข้าพเจ้าขอมอบ หนังสือค้ำประกันสัญญา ชนคองศักดิ์กรไทย สาขาวิใหม่ เพื่อเป็นหลักประกันสัญญาเป็น
จำนวนเงิน ๒๔,๗๐๐ บาท (สองหมื่นสี่พันเจ็ดร้อยบาทถ้วน) มาพร้อมกันนี้

๘. ข้าพเจ้าได้ตรวจทานตัวเลขและตรวจสอบเอกสารต่าง ๆ ที่ได้ยื่นพร้อมใบเสนอราคานี้ โดยละเอียดแล้วและ
เข้าใจดีว่า องค์การบริหารส่วนตำบลไม่ต้องรับผิดชอบใด ๆ ในความผิดพลาด หรือตกหล่น

๙. ใบเสนอราคานี้ได้ยื่นเสนอโดยบริสุทธิ์ยุติธรรม และปราศจากกลฉ้อฉลหรือการสมรู้ร่วมคิดกันโดยไม่ชอบด้วย
กฎหมายกับบุคคลใดบุคคลหนึ่ง หรือหลายบุคคล หรือกับห้างหุ้นส่วน บริษัทใด ๆ ที่ได้ยื่นเสนอราคาในคราวเดียวกัน

เสนอมา ณ วันที่ ๙ เดือน กุมภาพันธ์ พ.ศ. ๒๕๖๗

(ลงชื่อ) นางหิณส์นจำก๊อด
(นายสุทัศน์ศักดิ์ พรหมนอก)
ตำแหน่ง หุ้นส่วนผู้จัดการ ประทับตรา (ถ้ามี)

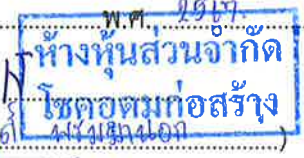

(ลงชื่อ).....ผู้ว่าจ้าง
(นายอุเทน ศรีนอก)



(ลงชื่อ).....ผู้รับจ้าง
(นายสุทธิศักดิ์ พรหมานอก)

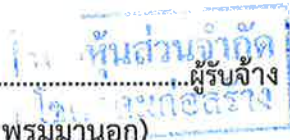

(ลงชื่อ).....พยาน
(นางสาวทศวรรณ ต่อชีพ)

ทศวรรณ

(ลงชื่อ).....พยาน
(นางสาวศิริยาภรณ์ บรรดาศักดิ์)

ศิริยาภรณ์

คำ k

โครงการก่อสร้างถนน ค.ส.ล. บ้านไร่อ้อย หมู่ที่ 9

จากถนนทางหลวงหมายเลข นม. 1022 บริเวณหน้าวัดป่าตรีวิริยานุวัตนาราม – สามแยกศูนย์เรียนรู้ ม.9
ขนาดกว้าง 5 เมตร ยาว 140 เมตร หนา 0.15 เมตร หรือมีพื้นที่คอนกรีตเสริมเหล็กไม่น้อยกว่า 700 ตารางเมตร
ลงหินคลุกไหล่ทางข้างละ 0.50 เมตร พร้อมป้ายโครงการ 1 ป้าย

เงื่อนไข หลักเกณฑ์ ประเภทงานก่อสร้าง สูตรและวิธีการคำนวณที่ใช้กับสัญญาแบบปรับราคาได้

ก. เงื่อนไขและหลักเกณฑ์

1. สัญญาแบบปรับราคา ได้นี้ให้ใช้กับงานก่อสร้างทุกประเภท รวมถึงงานปรับปรุงและซ่อมแซมซึ่งเบิกจ่ายค่า
งานในลักษณะ หมวดค่าครุภัณฑ์ ที่ดินและสิ่งก่อสร้าง หมวดเงินอุดหนุนและหมวดรายจ่ายอื่น ที่เบิกจ่ายในลักษณะค่าที่ดินและ
สิ่งก่อสร้าง ที่อยู่ในเงื่อนไขและหลักเกณฑ์ตามที่ได้กำหนดไว้

2. สัญญาแบบปรับราคาได้นี้ให้ใช้ทั้งในกรณีเพิ่มหรือลดค่างานจากค่างานเดิมตามสัญญา เมื่อดัชนีราคา ซึ่ง
จัดทำขึ้นโดยกระทรวงพาณิชย์ มีการเปลี่ยนแปลงสูงขึ้น หรือลดลงจากเดิม ขณะเมื่อวันเปิดซองประกวดราคา สำหรับกรณีที่จัดจ้าง
โดยวิธีอื่น ให้ใช้วันเปิดซองราคาแทน

3. การนำสัญญาแบบปรับราคาได้ไปใช้นั้น ผู้ว่าจ้างต้องแจ้ง และประกาศให้ผู้รับจ้างทราบเช่น ในประกาศ
ประกวดราคาฯ และต้องระบุในสัญญาจ้างด้วยว่างานจ้างเหมา นั้น ๆ จะใช้สัญญาแบบปรับราคาได้ พร้อมทั้งกำหนดประเภทของ
งานก่อสร้าง สูตรและวิธีการคำนวณ ที่ให้มีการปรับเพิ่มหรือลดค่างานไว้ให้ชัดเจน

ในกรณีที่มิงานก่อสร้างหลายประเภทในงานจ้างคราวเดียวกัน จะต้องแยกประเภทงานก่อสร้างแต่ละ
ประเภทให้ชัดเจนตามลักษณะของงานก่อสร้างนั้น ๆ และให้สอดคล้องกับสูตรที่กำหนดไว้

4. การขอเงินเพิ่มค่างานก่อสร้างตามสัญญาแบบปรับราคาได้นี้ เป็นหน้าที่ของผู้รับจ้างที่จะต้องเรียกร้องภายใน
กำหนด 90 วัน นับตั้งแต่วันที่ผู้รับจ้างได้ส่งมอบงานงวดสุดท้าย หากพ้นกำหนดนี้ไปแล้วผู้รับจ้างไม่มีสิทธิที่จะเรียกร้องเงินเพิ่มค่า
งานก่อสร้างจากผู้ว่าจ้างได้อีกต่อไป และในกรณีที่ผู้ว่าจ้างจะต้องเรียกเงินคืนจากผู้รับจ้าง ให้ผู้ว่าจ้างที่เป็นคู่สัญญาเรียกเงินคืน
จากผู้รับจ้างโดยเร็ว หรือให้หักค่างานของงวดต่อไป หรือให้หักเงินจากหลักประกันสัญญา แล้วแต่กรณี

3. การพิจารณาคำนวณเงินเพิ่มหรือลด และการจ่ายเงินเพิ่มหรือเรียกเงินคืนจากผู้รับจ้างตามเงื่อนไขของสัญญา
แบบปรับราคาได้ ต้องได้รับการตรวจสอบและเห็นชอบจากสำนักงบประมาณและให้ถือการพิจารณาวินิจฉัยของสำนักงบประมาณ
เป็นที่สิ้นสุด

ข. ประเภทงานก่อสร้างและสูตรที่ใช้กับสัญญาแบบปรับราคาได้

ในการพิจารณาเพิ่มหรือลดราคาค่าจ้างเหมาก่อสร้าง ให้คำนวณตามสูตรดังนี้

$$P = (PO) \times (K)$$

กำหนดให้ P = ราคาค่างานต่อหน่วยหรือราคาค่างานเป็นงวดที่จะต้องจ่ายให้ผู้รับจ้าง

PO = ราคาค่างานต่อหน่วยที่ผู้รับจ้างประมูลได้ หรือราคาค่างานเป็นงวดซึ่ง
ระบุไว้ในสัญญาแล้วแต่กรณี

K = ESCALATION FATOR ที่หักด้วย 4% เมื่อต้องเพิ่มค่างานหรือบวก
เพิ่ม 4% เมื่อต้องเรียกค่างานคืน

ESCALATION FACTOR K หาได้จากสูตร ซึ่งแบ่งตามประเภทและลักษณะงาน ดังนี้

งานทาง

งานผิวถนนคอนกรีตเสริมเหล็ก

$$\text{ใช้สูตร } K = 0.30 + 0.10 It/Io + 0.35 Ct/Co + 0.10 Mt/Mo + 0.15 St/So$$

(ลงชื่อ).....ผู้ว่าจ้าง
(นายอุเทน ศรีนอก)



(ลงชื่อ).....ผู้รับจ้าง
(นายสุทธิศักดิ์ พรหมมานอก)



(ลงชื่อ).....พยาน
(นางสาวทศวรรณ ต่อชีพ)



(ลงชื่อ).....พยาน
(นางสาวศรียาภรณ์ บรรดาศักดิ์)



ดัชนีราคาที่ใช้คำนวณตามสูตรที่ใช้กับสัญญาแบบปรับราคาได้ จัดทำขึ้นโดยกระทรวงพาณิชย์

- K = ESCALATION FACTOR
- It = ดัชนีราคาผู้บริโภคทั่วไปของประเทศ ในเดือนที่ส่งงานแต่ละงวด
- Io = ดัชนีราคาผู้บริโภคทั่วไปของประเทศ ในเดือนที่เปิดของประกวดราคา
- Ct = ดัชนีราคาซีเมนต์ ในเดือนที่ส่งงานแต่ละงวด
- Co = ดัชนีราคาซีเมนต์ ในเดือนที่เปิดของประกวดราคา
- Mt = ดัชนีราคาวัสดุก่อสร้าง (ไม่รวมเหล็กและซีเมนต์) ในเดือนที่ส่งงานแต่ละงวด
- Mo = ดัชนีราคาวัสดุก่อสร้าง (ไม่รวมเหล็กและซีเมนต์) ในเดือนที่เปิดของประกวดราคา
- St = ดัชนีราคาเหล็ก ในเดือนที่ส่งงานแต่ละงวด
- So = ดัชนีราคาเหล็ก ในเดือนที่เปิดของประกวดราคา
- Gt = ดัชนีราคาเหล็กแผ่นเรียบที่ผลิตในประเทศ ในเดือนที่ส่งงานแต่ละงวด
- Go = ดัชนีราคาเหล็กแผ่นเรียบที่ผลิตในประเทศ ในเดือนที่เปิดของประกวดราคา
- At = ดัชนีราคาแอสฟัลท์ ในเดือนที่ส่งงานแต่ละงวด
- Ao = ดัชนีราคาแอสฟัลท์ ในเดือนที่เปิดของประกวดราคา
- Et = ดัชนีราคาเครื่องจักรกลและบริภัณฑ์ ในเดือนที่ส่งงานแต่ละงวด
- Eo = ดัชนีราคาเครื่องจักรกลและบริภัณฑ์ ในเดือนที่เปิดของประกวดราคา
- Ft = ดัชนีราคาน้ำมันดีเซลหมุนเร็ว ในเดือนที่ส่งงานแต่ละงวด
- Fo = ดัชนีราคาน้ำมันดีเซลหมุนเร็ว ในเดือนที่เปิดของประกวดราคา
- ACt = ดัชนีราคาท่อซีเมนต์ใยหิน ในเดือนที่ส่งงานแต่ละงวด
- ACo = ดัชนีราคาท่อซีเมนต์ใยหิน ในเดือนที่เปิดของประกวดราคา
- PVCt = ดัชนีราคาท่อ PVC ในเดือนที่ส่งงานแต่ละงวด
- PVCo = ดัชนีราคาท่อ PVC ในเดือนที่เปิดของประกวดราคา
- GIPt = ดัชนีราคาท่อเหล็กอบสังกะสี ในเดือนที่ส่งงานแต่ละงวด
- GIPo = ดัชนีราคาท่อเหล็กอบสังกะสี ในเดือนที่เปิดของประกวดราคา
- Pet = ดัชนีราคาท่อ HYDENSITY POLYETHYLENE ในเดือนที่ส่งงานแต่ละงวด
- PEo = ดัชนีราคาท่อ HYDENSITY POLYETHYLENE ในเดือนที่เปิดของประกวดราคา
- Wt = ดัชนีราคาสายไฟฟ้า ในเดือนที่ส่งงานแต่ละงวด
- Wo = ดัชนีราคาสายไฟฟ้า ในเดือนที่เปิดของประกวดราคา

ลงชื่อ

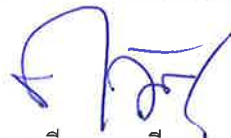

ตรวจ

นายทวีเดช วงศ์ริลา

ผู้อำนวยการกองช่าง

ลงชื่อ



เห็นชอบ

นางนลินภัทร์ ชนากรศรีสมบัติ

ผู้อำนวยการกองคลัง รักษาราชการ

ปลัดองค์การบริหารส่วนตำบลเสมาใหญ่

ลงชื่อ

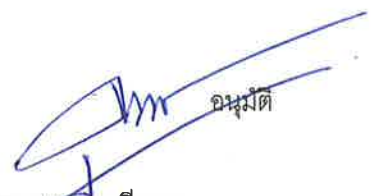

นายอนุเมต ศรีนอก

นายกองค์การบริหารส่วนตำบลเสมาใหญ่

(ลงชื่อ).....ผู้ว่าจ้าง
(นายอุเทน ศรีนอก)



(ลงชื่อ).....ผู้รับจ้าง
(นายสุทธิศักดิ์ พรหมานอก)



(ลงชื่อ).....พยาน
(นางสาวทศวรรณ ต่อชีพ)

(ลงชื่อ).....พยาน
(นางสาวศิริยาภรณ์ บรรดาศักดิ์)

กำหนดรายละเอียดเวลาทำการก่อสร้าง

โครงการ ก่อสร้างถนน ค.ส.ล. บ้านไร่อ้อย หมู่ที่ 9

ปริมาณงาน กว้าง 5.00 เมตร ยาว 140.00 เมตร หน้า 0.15 เมตร หรือพื้นที่คอนกรีตเสริมเหล็กไม่น้อยกว่า 700.00 ตารางเมตร ลงหินคลุกไหลทางข้างละ 0.50 เมตร

ลำดับที่	รายละเอียดงาน	ระยะเวลาปฏิบัติงานที่ทำ	ปริมาณโครงการ	ระยะเวลา/วัน	หมายเหตุ
1	งานปรับเกลี่ยแต่งเรียบ	รวม/วัน	รวม	4	
2	งานรองพื้นทาง				
	- งานทรายรองใต้ผิวทางคอนกรีต	รวม/วัน	รวม	3	
3	งานผิวทาง				
	- ผิวทางบอร์ตแลนดีซีเมนต์คอนกรีต	รวม/วัน	รวม	70	
	- หินคลุกไหลทางข้างละ 0.30 เมตร	รวม/วัน	รวม	5	
4	ป้ายประชาสัมพันธ์	รวม/วัน	รวม	4	รวมเวลาในการส่งพร้อมติดตั้ง
5	ป้ายโครงการ	รวม/วัน	รวม	4	รวมเวลาในการส่งพร้อมติดตั้ง
	รวมระยะเวลาดำเนินการโดยประมาณ			90	

(ลงชื่อ).....ผู้ประมาณการ
 (นายพิสิทธิ์ สงพรมราช)

นายช่างโยธาอาวุโส

นางอม (อึ้งอ)
(ได้บัตรประชาชน) 

นางอม (อึ้งอ)
(นางอติ) 

นางอม (อึ้งอ)
(นางอติ) 

นางอม (อึ้งอ)
(นางอติ) 

ตัวอย่างป้ายประชาสัมพันธ์หลังการก่อสร้างแล้วเสร็จ



องค์การบริหารส่วนตำบลเสมาใหญ่

โครงการ : ก่อสร้างถนน ค.ส.ล. บ้านไร่อ้อย หมู่ที่ 9 สายทางจากถนนทางหลวงหมายเลข นม. 1022
บริเวณหน้าวัดศรีวิริยานุวัฒนาราม – สามแยกศูนย์เรียนรู้ ม. 9

ปริมาณงาน ขนาดกว้าง 5 เมตร ยาว 140 เมตร หนา 0.15 เมตร หรือมีพื้นที่ไม่น้อยกว่า
700 ตารางเมตร ลงหินคลุกไหล่ทางข้างละ 0.50 เมตร พร้อมติดตั้งป้ายประชาสัมพันธ์
โครงการ 1 ป้าย และป้ายโครงการ 1 ป้าย

งบประมาณ 494,000 บาท (สี่แสนเก้าหมื่นสี่พันบาทถ้วน)

ที่มาของงบประมาณ ข้อบัญญัติงบประมาณรายจ่ายประจำปีงบประมาณ พ.ศ. 2567

ระยะเวลาคำประกันสัญญา 2 ปี
(เริ่มต้น วันที่ตรวจรับถูกต้องครบถ้วน)
สิ้นสุด วันที่.....

ดำเนินการจากเงินภาษีของท่าน
“โปรดช่วยกันรักษา”

หากพบความชำรุดบกพร่องโปรดแจ้ง โทร 044976218

หมายเหตุ

- วัสดุที่ใช้ทำแผ่นป้ายให้ใช้แผ่นเหล็ก ขนาดและรายละเอียดตามแบบกำหนด
- ขนาดตัวอักษรกำหนดตามความเหมาะสมและสามารถเห็นได้ชัดเจน อักษรเขียนมีความคงทนถาวรไม่หลุด
ร่วงง่าย ข้อความตามที่กำหนด
- จุดติดตั้งป้าย ให้คำนึงถึงความเหมาะสมกับสภาพพื้นที่ ลักษณะโครงการที่ดำเนินการแล้วเสร็จ ความ
สวยงาม และความปลอดภัยแก่ผู้ใช้ประโยชน์จากโครงการ

(ลงชื่อ).....

(นายอุเทน ศรีนอก)

ผู้ว่าจ้าง

(ลงชื่อ).....

(นายสุทธิศักดิ์ พรหมานอก)



ตัวอย่างป้ายประชาสัมพันธ์ระหว่างการดำเนินโครงการ

ประกาศ ป้ายประชาสัมพันธ์ชั่วคราว

โครงการก่อสร้างขององค์การบริหารส่วนตำบลเสมาใหญ่

โทร 044976218

โครงการ ก่อสร้างถนน ค.ส.ล. บ้านไร่อ้อย หมู่ที่ 9 สายทางจากถนนทางหลวงหมายเลข นม. ๑๐๒๒ บริเวณหน้าวัดศรีวิริยานุวัตนาราม - สามแยกศูนย์เรียนรู้ ม. ๙

ปริมาณงาน ขนาดกว้าง 5 เมตร ยาว 140 เมตร หนา 0.15 เมตร หรือมีพื้นที่ไม่น้อยกว่า 700 ตารางเมตร ลงหินคลุกไหล่ทางข้างละ 0.50 เมตร พร้อมติดตั้งป้ายประชาสัมพันธ์โครงการ 1 ป้าย และป้ายโครงการ 1 ป้าย

(รายละเอียดตามแบบกำหนด)

วงเงินงบประมาณที่ตั้งไว้ 498,000 บาท (สี่แสนเก้าหมื่นแปดพันบาทถ้วน)

ราคากลางค่าก่อสร้าง 495,800 บาท (สี่แสนเก้าหมื่นห้าพันแปดร้อยบาทถ้วน)

วงเงินค่าก่อสร้างตามสัญญา 494,000 บาท (สี่แสนเก้าหมื่นสี่พันบาทถ้วน)

ผู้รับจ้าง ห้างหุ้นส่วนจำกัด โชคอุดมก่อสร้าง ที่อยู่เลขที่ 87 หมู่บ้านหนองหว้าน้อย หมู่ที่ 5 ตำบลคูขาด อำเภอคง จังหวัดนครราชสีมา โทร 0817900014

สัญญาเลขที่ ส 15/2567 ลงวันที่ 10 กันยายน 2567 ระยะเวลาก่อสร้าง 90 วัน

วันเริ่มสัญญา 11 กันยายน 2567 วันสิ้นสุดสัญญา 9 ธันวาคม 2567

คณะกรรมการตรวจรับพัสดุ

- | | | |
|-------------------------------|---------------|----------------|
| 1. นายสายันต์ พันธุ์วัง | ประธานกรรมการ | โทร 0973347836 |
| 2. นายทวีเดช วงศ์ริลา | กรรมการ | โทร 0645962469 |
| 3. นางสาวมยุรี รักษาภักดี | กรรมการ | โทร 0813934434 |
| 4. นายเรืองฤทธิ์ รัตนประเสริฐ | กรรมการ | โทร 0892830599 |
| 5. นายคมกฤษดี วาเสนัง | กรรมการ | โทร 0872478460 |

ผู้ควบคุมงาน

นายพิสิษฐ์ สงพรหมราช นายช่างโยธาอาวุโส โทร 0817252212

ขออภัยในความไม่สะดวก

หมายเหตุ

- วัสดุที่ใช้ทำแผ่นป้ายให้ใช้ไม้อัดหรือป้ายไวนิลขนาดกว้างไม่น้อยกว่า 1.20 เมตร ยาวไม่น้อยกว่า 2.40 เมตร มีเสา
- ขนาดตัวอักษรกำหนดตามความเหมาะสมและสามารถเห็นได้ชัดเจน ใช้พื้นป้ายสีเขียว ตัวหนังสือสีขาว อักษรเขียนหรืออักษรตึกเกอร์ไว้นิลมาติดตั้งทับโครงป้ายก็ได้ ข้อความตามที่กำหนด
- จุดติดตั้งป้าย ให้คำนึงถึงความเหมาะสมกับสภาพพื้นที่ ความปลอดภัย ความสวยงามแก่ผู้ใช้ประโยชน์

(ลงชื่อ).....ผู้ว่าจ้าง

(นายอุเทน ศรีนอก)

(ลงชื่อ).....

(นายสุทธิศักดิ์ พรหมมานอก)



ที่ 100922066732



สำนักงานทะเบียนหุ้นส่วนบริษัทกลาง
กรมพัฒนาธุรกิจการค้า กระทรวงพาณิชย์

หนังสือรับรอง

ขอรับรองว่าห้างหุ้นส่วนนี้ ได้จดทะเบียนเป็นนิติบุคคล ตามประมวลกฎหมายแพ่งและพาณิชย์
เมื่อวันที่ 23 กันยายน 2547 ทะเบียนนิติบุคคลเลขที่ 0303547003692

ปรากฏข้อความในรายการตามเอกสารทะเบียนนิติบุคคล ณ วันออกหนังสือนี้ ดังนี้

1. ชื่อห้างหุ้นส่วน ห้างหุ้นส่วนจำกัด โชคอุดมก่อสร้าง

2. ผู้เป็นหุ้นส่วนของห้างหุ้นส่วน มี 2 คน ตามรายชื่อดังนี้

1. นายสุทธิศักดิ์ พรหมมานอก

จำนวน

ลงทุนด้วย เงิน

4,600,000.00 บาท

2. นายณรงค์ฤทธิ์ จิตนอก

จำนวน

ลงทุนด้วย เงิน

400,000.00 บาท

3. หุ้นส่วนผู้จัดการของห้างหุ้นส่วนนี้ มี 1 คน ตามรายชื่อดังนี้

1. นายสุทธิศักดิ์ พรหมมานอก/

4. ชื่อจำกัดอำนาจหุ้นส่วนผู้จัดการ มีดังนี้ ไม่มี/

5. สำนักงานใหญ่ ตั้งอยู่เลขที่ 87 หมู่บ้าน นนงหัวไร่ น้อย หมู่ที่ 5 ตำบลคูขาด อำเภอคง จังหวัดนครราชสีมา/

6. วัตถุประสงค์ของห้างหุ้นส่วนนี้มี 22 ข้อ ดังปรากฏในสำเนาเอกสารแนบท้ายหนังสือรับรองนี้ จำนวน 1 แผ่น
โดยมีลายมือชื่อนายทะเบียนซึ่งรับรองเอกสารเป็นสำคัญ

ห้างหุ้นส่วนจำกัด
โชคอุดมก่อสร้าง

ออกให้ ณ วันที่ 12 เดือน กรกฎาคม พ.ศ. 2567

(นายวิรัช พันธุ์รัตน์)

นายทะเบียน

ห้างหุ้นส่วนจำกัด
โชคอุดมก่อสร้าง

คำเตือน : ผู้ใช้ควรตรวจสอบข้อความทราบท้ายหนังสือรับรองฉบับนี้ทุกครั้ง



กรมพัฒนาธุรกิจการค้า กระทรวงพาณิชย์
Department of Business Development
Ministry of Commerce

ก้าวสู่อนาคต

Leading Business
Transformation



จัดพิมพ์ เมื่อเวลา 11:22 น

Ref 67100922066732

1/3

(ลงชื่อ).....ผู้ว่าจ้าง
(นายอุเทน ศรีนอก)



(ลงชื่อ).....ผู้รับจ้าง
(นายสุทธิศักดิ์ พรหมนอก)



(ลงชื่อ).....พยาน
(นางสาวทศวรรณ ต่อชีพ)

ทศวรรณ

(ลงชื่อ).....พยาน
(นางสาวศรียาภรณ์ บรรดาศักดิ์)

ศรียาภรณ์



ที่ 100922066732

สำนักงานทะเบียนหุ้นส่วนบริษัทกลาง
กรมพัฒนาธุรกิจการค้า กระทรวงพาณิชย์

หนังสือรับรอง

ข้อควรทราบ ประกอบด้วยหนังสือรับรอง ฉบับที่ 100922066732

1. นิติบุคคลนี้ได้ส่งงบการเงินปี 2566.
2. หนังสือรับรองเฉพาะข้อความที่ห้าง/บริษัทได้นำมาจดทะเบียนไว้เพื่อผลทางกฎหมายเท่านั้น ข้อเท็จจริงเป็นสิ่งที่ควรหาไว้พิจารณาฐานะ
3. นายทะเบียนอาจเพิกถอนการจดทะเบียน ถ้าปรากฏว่าข้อความอันเป็นสาระสำคัญของทะเบียนไม่ถูกต้อง หรือเป็นเท็จ

ห้างหุ้นส่วนจำกัด
โชคอุดมก่อสร้าง

ห้างหุ้นส่วนจำกัด
โชคอุดมก่อสร้าง



กรมพัฒนาธุรกิจการค้า กระทรวงพาณิชย์
Department of Business Development
Ministry of Commerce

ก้าวสู่อนาคต

Leading Business
Transformation



(ลงชื่อ).....ผู้ว่าจ้าง
(นายอุเทน ศรีนอก)



(ลงชื่อ).....ผู้รับจ้าง
(นายสุทธิศักดิ์ พรหมมานอก)



(ลงชื่อ).....พยาน
(นางสาวทศวรรณ ต่อชีพ)

ทศวรรณ

(ลงชื่อ).....พยาน
(นางสาวศรียาภรณ์ บรรดาศักดิ์)

ศรียาภรณ์

ว 2 (บทพิเศษ)

รายละเอียดวัตถุประสงค์

วัตถุประสงค์ทั่วไป

- (1) ซื้อ จัดหา รับ เช่า เช่าซื้อ ก่อกรรมสิทธิ์ ครอบครอง ปรับปรุง ใช และจัดการโดยประการอื่น ซึ่งทรัพย์สินใดๆ ตลอดจน ดอกผลของทรัพย์สินนั้น
- (2) ขาย โอน จำนอง จำนำ แลกเปลี่ยน และจำหน่ายทรัพย์สินโดยประการอื่น
- (3) เป็นนายหน้า ตัวแทน ตัวแทนค้าต่างในกิจการและธุรกิจทุกประเภท เว้นแต่ในธุรกิจประกันภัย การหาสมาชิกให้สมาคม และการค้าหลักทรัพย์
- (4) กู้ยืมเงิน เบิกเงินกู้ยืมจากธนาคาร นิติบุคคล หรือสถาบันการเงินอื่น และให้กู้ยืมเงินหรือให้เครดิตด้วยวิธีการอื่น โดยจะมีหลักประกันหรือไม่ก็ตาม รวมทั้งการรับ ออก โอน และสลับหลังตัวเงิน หรือตราสารที่เปลี่ยนมือได้อย่างอื่น เว้นแต่ในธุรกิจธนาคาร ธุรกิจเงินทุน และธุรกิจ เครดิตฟองซิเอร์

- (5) ทำการจัดตั้งสำนักงานสาขาหรือแต่งตั้งตัวแทน ทั้งภายในและภายนอกประเทศ
- (6) เข้าเป็นหุ้นส่วนจำกัดความ รับผิดชอบในห้างหุ้นส่วนจำกัด เป็นผู้ถือหุ้นในบริษัทจำกัด และบริษัทมหาชนจำกัด

วัตถุประสงค์ประกอบธุรกิจบริการ

- (7) ประกอบกิจการรับเหมาก่อสร้างอาคาร อาคารพาณิชย์ อาคารที่พักอาศัย สถานที่ทำการ ถนน สะพาน เขื่อน อุโมงค์ และงานก่อสร้างอย่างอื่นทุกชนิด รวมทั้งรับทำงานโยธาทุกประเภท
- (8) ประกอบกิจการโรงแรม กิตติาคาร บาร์ โน้ตคลับ
- (9) ประกอบกิจการขนส่งและขนถ่ายสินค้า และคนโดยสารทั้งทางบก ทางน้ำ ทางอากาศ ทั้งภายในประเทศ และระหว่างประเทศ รวมทั้งรับบริการนำของออกจากท่าเรือตามพิธีศุลกากรและการจัดระวางการขนส่งทุกชนิด
- (10) ประกอบกิจการนำเที่ยว รวมทั้งธุรกิจที่เกี่ยวข้องกับการนำเที่ยวทุกชนิด
- (11) ประกอบกิจการบริการจัดเก็บ รวบรวม จัดทำ จัดพิมพ์และเผยแพร่สถิติ ข้อมูลในทางเกษตรกรรม อุตสาหกรรม พาณิชยกรรม การเงิน การตลาด รวมทั้งวิเคราะห์และประเมินผลในการดำเนินงานธุรกิจ
- (12) ประกอบกิจการบริการทางกฎหมาย ทางบัญชี ทางวิศวกรรม ทางสถาปัตยกรรม รวมทั้งกิจการโฆษณา
- (13) ประกอบธุรกิจบริการรับคำปรึกษาแนะนำ ความรับผิดชอบ และการปฏิบัติตามสัญญาของบุคคลอื่น รวมทั้งรับบริการคำปรึกษาบุคคล ซึ่งเดินทางเข้ามาในประเทศหรือเดินทางออกไปต่างประเทศตามกฎหมายว่าด้วย คนเข้าเมือง กฎหมายว่าด้วยภาษีอากร และกฎหมายอื่น
- (14) ประกอบธุรกิจบริการรับเป็นที่ปรึกษาและให้คำแนะนำปัญหาเกี่ยวกับด้านบริหารงานพาณิชยกรรม อุตสาหกรรม รวมทั้งปัญหาการผลิต การตลาดและจัดจำหน่าย
- (15) ประกอบธุรกิจบริการรับเป็นผู้จัดการและดูแลผลประโยชน์ เก็บผลประโยชน์และจัดการทรัพย์สินให้บุคคลอื่น
- (16) ประกอบกิจการโรงพยาบาลเอกชน สถานพยาบาล รักษาคนไข้และผู้ป่วยเจ็บ รับทำการฝึกสอนและอบรมทางด้านวิชาการเกี่ยวกับการแพทย์ การอนามัย
- (17) ประกอบกิจการจัดสร้างและจัดจำหน่ายภาพยนตร์ โรงภาพยนตร์ และโรงมหรสพอื่น สถานที่กักตักอากาศ สนามกีฬา สระว่ายน้ำ โบว์ลิ่ง
- (18) ประกอบกิจการให้บริการซ่อมแซม บำรุงรักษา ตรวจสอบ ยัดฉีด ฟื้นฟูยานยนต์ทุกประเภท รวมทั้งบริการติดตั้ง ตรวจสอบ และแก๊วอุปกรณ์ ป้องกันวินาศภัยทุกประเภท
- (19) ประกอบกิจการซักผ้าสีเสื้อผ้า ตัดผม แต่งผม เสริมสวย
- (20) ประกอบกิจการรับจ้างทำรูป ล้าง ยัด ขยายรูป รวมทั้งเอกสาร
- (21) ประกอบกิจการสถานบริการอาบอบนวด
- (22) ประกอบกิจการประมูลเพื่อรับจ้างทำของ ตามวัตถุประสงค์ทั้งหมด ให้แก่บุคคล คณะบุคคล นิติบุคคล ส่วนราชการ และองค์การของรัฐ

ห้างหุ้นส่วนจำกัด
ไชยอุดมก่อสร้าง

ห้างหุ้นส่วนจำกัด
ไชยอุดมก่อสร้าง



(ลงชื่อ).....ผู้ว่าจ้าง
(นายอุเทน ศรีนอก)



(ลงชื่อ).....ผู้รับจ้าง
(นายสุทธิศักดิ์ พรหมมานอก)



(ลงชื่อ).....พยาน
(นางสาวพัศวรรณ ต่อชีพ)

พัศวรรณ

(ลงชื่อ).....พยาน
(นางสาวศิริยาภรณ์ บรรดาศักดิ์)

ศิริยาภรณ์

ทะเบียนเลขที่ 0307334703699



ยพ.ท. ๐๔๐

กรมพัฒนาธุรกิจการค้า
ใบสำคัญแสดงการจดทะเบียนห้างหุ้นส่วนบริษัท

ใบสำคัญนี้ออกให้หรือแสดงว่า

ห้างหุ้นส่วนจำกัด ไชคอุดมก่อสร้าง

ได้จดทะเบียนขึ้นนิติบุคคลตามประมวลกฎหมายแพ่งและพาณิชย์
ณ สำนักงานทะเบียนหุ้นส่วนบริษัทจังหวัดนครราชสีมา

เมื่อวันที่ 23 กันยายน 2547

ออกให้ ณ วันที่ 23 กันยายน 2547



ห้างหุ้นส่วนจำกัด
ไชคอุดมก่อสร้าง

ห้างหุ้นส่วนจำกัด
ไชคอุดมก่อสร้าง

(ลงชื่อ).....ผู้ว่าจ้าง
(นายอุเทน ศรีนอก)



(ลงชื่อ).....ผู้รับจ้าง
(นายสุทธิศักดิ์ พรหมานอก)



(ลงชื่อ).....พยาน
(นางสาวทศวรรณ ต่อชีพ)

(ลงชื่อ).....พยาน
(นางสาวศิริยาภรณ์ บรรดาศักดิ์)



บัตรประจำตัวประชาชน Thai National ID Card

เลขประจำตัวประชาชน Identification Number 1 3012 00004 73 1

ชื่อ นามสกุล นาย สุธิตศักดิ์ พรหมมานอก

Name Mr. Suttisak

Last name Prommanok

เกิดวันที่ 28 ก.พ. 2527

Date of Birth 28 Feb. 1984

ศาสนา พุทธ

เลขที่ ๑๑ หมู่ที่ ๑ ต.คูมาค อ.คง

จ.นครศรีธรรมราช

๑ ก.ค. 2565

วันออกบัตร

๑ Aug. 2022

Date of Issue

เจ้าพนักงานออกบัตร



27 ก.พ. 2574

วันหมดอายุ

27 Feb. 2031

Date of Expiry

ช่างหุ่นส่วนจำกัด
โชคอุดมก่อสร้าง

ช่างหุ่นส่วนจำกัด
โชคอุดมก่อสร้าง

(ลงชื่อ).....ผู้ว่าจ้าง
(นายอุเทน ศรีนอก)



(ลงชื่อ).....ผู้รับจ้าง
(นายสุทธิศักดิ์ พรหมานอก)



(ลงชื่อ).....พยาน
(นางสาวทศวรรณ ต่อชีพ)

(ลงชื่อ).....พยาน
(นางสาวศิริยาภรณ์ บรรดาศักดิ์)

เลขรหัสประจำบ้าน 3004-026081-0 รายการเกี่ยวกับบ้าน ย่าแดง เล่มที่ 1
สำนักทะเบียน

รายการที่อยู่ 89 หมู่ที่ 5

ตำบลสุชาติ อําเภอลอง จังหวัดนครราชสีมา

ชื่อหมู่บ้าน หมอกลงหัวน้อย

ชื่อบ้าน

ประเภทบ้าน บ้าน

ลักษณะบ้าน ตึกเดี่ยว 1 ชั้น 2 ห้อง

วันเดือนปีที่กำหนดบ้านเลขที่ 21 เมษายน 2551

ลงชื่อ (นางสาวลักขณา สัทธมาศ) นายกทะเบียน

วันเดือนปีที่พิมพ์ทะเบียนบ้าน 21 เมษายน 2551

ห้างหุ้นส่วนจำกัด
โชคอุดมก่อสร้าง

ห้างหุ้นส่วนจำกัด
โชคอุดมก่อสร้าง

เลขที่ 1 รายการบุคคลในทะเบียนของเลขรหัสประจำบ้าน 3004-026081-0 ลำดับที่ 4

ชื่อ นายสุภรศักดิ์ พรหมมานอก สัญชาติ ไทย เพศ ชาย

เลขประจำตัวประชาชน 1-3012-00004-73-1 สถานภาพ ว่าง เกิดเมื่อ 28 ก.พ. 2527

มารดา/ผู้ปกครอง ชื่อ สวัสดิ์ 3-3097-00013-04-1 สัญชาติ ไทย

บิดา/ผู้ปกครอง ชื่อ พงษ์พัฒน์ 3-3012-00363-60-6 สัญชาติ ไทย

หมายเหตุ 20 หมู่ที่ 6 ต.เสมาใหญ่ นายกทะเบียน

อ.บัวใหญ่ จ.นครราชสีมา เมื่อ 1 ก.ค. 2558 (น.ส.ลักขณา สัทธมาศ)

.. ใหญ่

นายกทะเบียน

5

(ลงชื่อ).....ผู้ว่าจ้าง
(นายอุเทน ศรีนอก)



(ลงชื่อ).....ผู้รับจ้าง
(นายสุทธิศักดิ์ พรหมานอก)



(ลงชื่อ).....พยาน
(นางสาวทศวรรณ ต่อชีพ)

ทศวรรณ

(ลงชื่อ).....พยาน
(นางสาวศิริยาภรณ์ บรรดาศักดิ์)

ศิริยาภรณ์



เลขประจำตัวผู้เสียภาษีอากร

0-3035-47003-69-2

ภ.พ.20

ใบทะเบียนภาษีมูลค่าเพิ่ม

ชื่อผู้ประกอบการ ห้างหุ้นส่วนจำกัด ไรศอุดมก่อสร้าง

ชื่อสถานประกอบการ เป็น สำนักงานใหญ่ สาขาที่

ตั้งอยู่ อู่เสาศีลา

หมู่ที่ 1 ถนน พหลโยธิน

หมู่ที่ 3 ตรอก/ซอย

ตำบล/แขวง ต.จาง

อำเภอ/เขต ต.ง

จังหวัด นครราชสีมา

รหัสไปรษณีย์ 30260

โทรศัพท์

วันที่ได้เป็นผู้ประกอบการจดทะเบียน 29 กันยายน 2547

ออกให้เมื่อวันที่ E ๕ ก.ค. ๒๕๖๐

ผู้ออกทะเบียน (นางประไพรัตน์ นานอ)

ตำแหน่ง ผู้จัดการสรรพทรัพย์ทางการพิเศษ

ข้าราชการแทน

ตราของกรมสรรพากร ๑ สำนักงานสรรพากร

คำเตือน

ใบทะเบียนภาษีมูลค่าเพิ่มนี้ใช้ระงับภาษีเงินได้บุคคลธรรมดา และภาษีเงินได้บุคคลธรรมดาอื่นที่ตามมาตรา ๖๖(๑) แห่งประมวลรัษฎากร และใช้เพื่อยื่นขอคืนภาษีเงินได้บุคคลธรรมดา

กรมสรรพากร โทร. ๐๒-๖๖๖-๖๖๖

0-3035-47003-69-2

พื้นที่

เลขที่ ๘7

ถนน

ทางหุ้นส่วน
ไรศอุดมก่อสร้าง

แห่งหุ้นส่วนจำกัด
ไรศอุดมก่อสร้าง



(ลงชื่อ).....ผู้ว่าจ้าง
(นายอุเทน ศรีนอก)



(ลงชื่อ).....ผู้รับจ้าง
(นายสุทธิศักดิ์ พรหมานอก)



(ลงชื่อ).....พยาน
(นางสาวทศวรรณ ต่อชีพ)



(ลงชื่อ).....พยาน
(นางสาวศิริยาภรณ์ บรรดาศักดิ์)



สำนักงานส่งเสริมวิสาหกิจขนาดกลางและขนาดย่อม (สสว.) ขอรับรองว่า
นาย สุทธิศักดิ์ พรหมานอก
ชื่อสถานประกอบการ ห้างหุ้นส่วนจำกัด โชคอุดมก่อสร้าง

ผู้ประกอบการ	เลขทะเบียน	
นิติบุคคล	เลขทะเบียนพาณิชย์	0303547003692
	หรือเลขประจำตัวผู้เสียภาษีอากร	●
	วันที่อนุมัติ	1 กรกฎาคม 2567

เป็นผู้ประกอบการวิสาหกิจขนาดกลางและขนาดย่อม (SME) ที่ได้ขึ้นบัญชีรายการ
พัสดุ และบัญชีรายชื่อไว้กับสำนักงานส่งเสริมวิสาหกิจขนาดกลางและขนาดย่อม (สสว.) ตาม
ข้อกำหนดในกฎกระทรวงกำหนดพัสดุและวิธีการจัดซื้อจัดจ้างพัสดุที่รัฐต้องการส่งเสริมหรือ
สนับสนุน (ฉบับที่ 2) พ.ศ. 2563 เมื่อวันที่ 1 กรกฎาคม 2567 และมีผลจนถึงวันที่ 30
มิถุนายน 2568



นายชวันย์ สวัสดิ์-ชูโต

รองผู้อำนวยการ



สำนักงานส่งเสริมวิสาหกิจขนาดกลางและขนาดย่อม

นายทะเบียน



(ลงชื่อ).....  ผู้ว่าจ้าง
(นายอุเทน ศรีนอก)



(ลงชื่อ).....   ผู้รับจ้าง
(นายสุทธิศักดิ์ พรหมานอก)

(ลงชื่อ)..... พยาน
(นางสาวทศวรรณ ต่อชีพ)

(ลงชื่อ)..... พยาน
(นางสาวศิริยาภรณ์ บรรดาศักดิ์)

แบบแสดงการลงทะเบียนในระบบ e-GP

วันที่อนุมัติ 15/05/2556

ลำดับการลงทะเบียน M-2556-008960

วันที่เริ่มใช้งาน 31/05/2556

สำหรับผู้ประกอบการที่จะทำธุรกรรมกับภาครัฐ

1.เลขประจำตัวผู้เสียภาษีอากร(0303547003692)

ประเภทผู้ประกอบการ นิติบุคคล

2.ชื่อสถานประกอบการ ห้างหุ้นส่วนจำกัด โชคอุดมก่อสร้าง

ชื่อภาษาอังกฤษ (ถ้ามี) SHOKUDOM KORSANG LIMITED PARTNERSHIP

3.ที่ตั้งสำนักงาน : อาคาร

ชั้นที่

หมู่บ้าน นอนทวาน้อย

เลขที่ 87

หมู่ที่ 5 ตรอก/ซอย

ถนน

ตำบล/แขวง คุซาด

อำเภอ/เขต คง

จังหวัด นครราชสีมา

รหัสไปรษณีย์ 30260

โทรศัพท์ 0817900014

อีเมล Chokaudam@hotmail.com

4.กรณีบุคคลธรรมดา

(เลขประจำตัวประชาชน -)

วัน/เดือน/ปีเกิด

สัญชาติ ไทย

5.กรณีนิติบุคคล

ทะเบียนนิติบุคคลเลขที่ 0303547003692

วันเดือนปีที่จดทะเบียน 23/09/2547

จดทะเบียนที่

ทุน

(1) เงินทุนจดทะเบียน 5000000.00 (บาท)

(2) ทุนจดทะเบียนที่ชำระแล้ว 0.00 (บาท)

6.ประเภทของการประกอบกิจการ

ประเภทกิจการ

ประเภทสินค้าและหรือบริการ

 ผลิต วัสดุภัณฑ์ ส่งออก ที่ดินและสิ่งก่อสร้าง ขายส่ง จ้างก่อสร้าง ขายปลีก จ้างเหมา ให้บริการ เช่า จ้างที่ปรึกษา จ้างออกแบบและควบคุม กรณีผู้ลงทะเบียนลงข้อมูลหรือรูปภาพที่ไม่เหมาะสมในระบบการจัดซื้อจัดจ้างภาครัฐ จะถูกลงโทษเป็นผู้ทิ้งงาน กรณีผู้ลงทะเบียนกระทำการใดๆอันเป็นการลวงละเมิดสิทธิในทรัพย์สินทางปัญญา ผู้ลงทะเบียนจะต้องรับผิดชอบแต่เพียงผู้เดียว

หมายเหตุ : แบบแสดงการลงทะเบียนในระบบ e-GP สามารถนำไปยื่นพร้อมเอกสารการเสนอราคา กับหน่วยงานภาครัฐ ตั้งแต่วันที่ 1 เมษายน 2555 เป็นต้นไป สำหรับการจัดซื้อจัดจ้างที่มีมูลค่าตั้งแต่ 2,000,000 บาท (สองล้านบาท) ขึ้นไป ทั้งนี้เพื่อให้เป็นไปตามประกาศคณะกรรมการป้องกันและปราบปรามการทุจริตแห่งชาติ

เรื่องหลักเกณฑ์และวิธีการจัดทำ และแสดงบัญชี รายการรับจ่ายของโครงการที่บุคคลหรือนิติบุคคลเป็นผู้สัญญา กับหน่วยงานของรัฐ พ.ศ. 2554 และแก้ไข

เพิ่มเติมที่กำหนดให้ผู้ที่จะเข้าเป็นผู้สัญญากับหน่วยงานภาครัฐที่สัญญามีมูลค่าตามจำนวนเงินดังกล่าวต้องลงทะเบียนในระบบ e-GP

ห้างหุ้นส่วนจำกัด
โชคอุดมก่อสร้างห้างหุ้นส่วนจำกัด
โชคอุดมก่อสร้าง

พิมพ์เมื่อวันที่ 13/06/2556 เวลา 09:52:38 น. รหัส 7yM5GJ

(ลงชื่อ).....ผู้ว่าจ้าง
(นายอุเทน ศรีนอก)

(ลงชื่อ).....ผู้รับจ้าง
(นายสุทธิศักดิ์ พรหมานอก)

(ลงชื่อ).....พยาน
(นางสาวทัศนวรรณ ต่อชีพ)

(ลงชื่อ).....พยาน
(นางสาวศิริยาภรณ์ บรรดาศักดิ์)



หนังสือรับรองงาน

ที่ นม ๗๖๖๐๒/๑๙๙๗

ที่ทำการองค์การบริหารส่วนตำบลตะขบ
ตำบลตะขบ อำเภอปรางค์กู่
จังหวัดนครราชสีมา ๓๐๑๕๐

หนังสือรับรองฉบับนี้ให้ไว้เพื่อรับรองว่า ห้างหุ้นส่วนจำกัด ไชยอุดมก่อสร้าง ดำเนินการรับจ้าง
ก่อสร้างโครงการก่อสร้างถนนคอนกรีตเสริมเหล็ก สายทางเริ่มจากบ้านนายสุรสิทธิ์ ตากกระโทกถึงโรงเรียนบ้านโคก
สำราญ ใหญ่ ๑๐ กว้าง ๖ เมตร ยาว ๑,๖๕๐ เมตร หนา ๐.๑๕ เมตร ไล่ต่ำลงหินคลุกข้างละ ๐.๓๐ เมตร หรือมี
พื้นที่ไม่น้อยกว่า ๗,๕๐๐ ตารางเมตร องค์การบริหารส่วนตำบลตะขบ ตำบลตะขบ อำเภอปรางค์กู่ จังหวัดนครราชสีมา
จำนวนเงิน ๑,๙๗๐,๐๐๐ (สามล้านเก้าแสนเจ็ดหมื่นบาทถ้วน) สัญญาเลขที่ ๑/๒๕๖๕ ลงวันที่ ๑ เดือนพฤศจิกายน
พ.ศ.๒๕๖๔ ระยะเวลาตามสัญญาจ้าง ๑๒๐ วัน คณะกรรมการได้ตรวจรับงานจ้างเสร็จเรียบร้อยแล้ว ถูกต้อง ครบถ้วน
ตามรูปแบบ แล้วเมื่อวันที่ ๑๕ เดือนมีนาคม พ.ศ.๒๕๖๕ จึงออกหนังสือรับรองให้ไว้เป็นสำคัญ

ให้ไว้ ณ วันที่ ๑๔ เดือนเมษายน พ.ศ.๒๕๖๕



ห้างหุ้นส่วนจำกัด
ไชยอุดมก่อสร้าง

ห้างหุ้นส่วนจำกัด
ไชยอุดมก่อสร้าง

(ลงชื่อ).....ผู้ว่าจ้าง
(นายอุเทน ศรีนอก)



(ลงชื่อ).....ผู้รับจ้าง
(นายสุทธิศักดิ์ พรหมมานอก)



(ลงชื่อ).....พยาน
(นางสาวทศวรรณ ต่อชีพ)

ทศวรรณ

(ลงชื่อ).....พยาน
(นางสาวศรียาภรณ์ บรรดาศักดิ์)

ศรียาภรณ์

ตัวอย่างรายงานการใช้วัสดุที่ผลิตภายในประเทศ

ตารางรายงานจัดทำแผนการใช้วัสดุที่ผลิตภายในประเทศ

โครงการก่อสร้างถนน ค.ส.ล. บ้านไร่อ้อย หมู่ที่ 9

จากถนนทางหลวงหมายเลข นม. 1022 บริเวณหน้าวัดป่าศรีวิริยานุวัตมณาราม – สามแยกศูนย์เรียนรู้ ม. 9

รายการวัสดุหรือครุภัณฑ์ที่ใช้ในโครงการ

แผนการใช้วัสดุที่ผลิตภายในประเทศ

ที่	รายการ	จำนวน (หน่วย)	ราคาต่อหน่วย (บาท)	เป็นเงิน (รวม)	วัสดุใน ประเทศ	วัสดุ ต่างประเทศ
1	งานปรับเกลี่ยแต่งเรียบ	ตร.ม.				
2	งานรองพื้นทาง					
	งานทรายรองใต้ผิวทางคอนกรีต	ลบ.ม.				
3	งานผิวทาง					
	ผิวทางพอร์ตแลนด์ซีเมนต์คอนกรีต	ตร.ม.				
	หนา 0.15 ซม. เสริมเหล็ก WIRE MASH					
	รอยต่อเพื่อหดตามขวาง (ถนนกว้าง 5 เมตร)	ม.				
	(CONTRACTION JOINT) (RB 15 มม.)					
	รอยต่อตามยาว	ม.				
	(LONGITUDINAL JOINT) (DB 16 มม.)					
	รอยต่อเพื่อการขยายตัว (ถนนกว้าง 5 ม.)	ม.				
	(EXPENSION JOINT) (RB 19 มม.)					
	หินคลุกไหล่ทางข้างละ 0.50 เมตร	ตร.ม.				
	รวม					
	อัตรา (ร้อยละ)					

(ลงชื่อ).....

()

ตำแหน่งส่วนจำกัด

(ลงชื่อ).....ผู้ว่าจ้าง
(นายอุเทน ศรีนอก)



(ลงชื่อ).....ผู้รับจ้าง
(นายสุทธิศักดิ์ พรหมมานอก)



(ลงชื่อ).....พยาน
(นางสาวทศวรรณ ต่อชีพ)

ทศวรรณ

(ลงชื่อ).....พยาน
(นางสาวศิริยาภรณ์ บรรดาศักดิ์)

ศิริยาภรณ์