



สัญญาจ้างก่อสร้าง

สัญญาเลขที่ ส ๐๔/๒๕๖๗

สัญญาฉบับนี้ทำขึ้น ณ องค์การบริหารส่วนตำบลเสมาใหญ่ ตำบล/แขวง เสมาใหญ่ อำเภอ/เขต บัวใหญ่ จังหวัด นครราชสีมา เมื่อวันที่ ๒๔ มกราคม ๒๕๖๗ ระหว่าง องค์การบริหารส่วนตำบลเสมาใหญ่ โดย นายอุเทน ศรีนอก ซึ่งต่อไปใน สัญญาเรียกว่า "ผู้ว่าจ้าง" ฝ่ายหนึ่ง กับ ห้างหุ้นส่วนจำกัด โชคอุดมก่อสร้าง ซึ่งจดทะเบียนเป็นนิติบุคคลณ สำนักงานทะเบียน หุ้นส่วนบริษัท จังหวัดนครราชสีมา กรมพัฒนาธุรกิจการค้า กระทรวงพาณิชย์ มีสำนักงานใหญ่อยู่ หมู่บ้าน หนองหัวน้อย เลขที่ ๘๗ หมู่ ๕ ตำบล/แขวง คุซาด อำเภอ/เขต คง จังหวัด นครราชสีมา โดยนายสุทธิศักดิ์ พรหมมานอก ผู้มีอำนาจลงนามผูกพัน นิติบุคคลปรากฏตามหนังสือรับรองของ สำนักงานทะเบียนหุ้นส่วนบริษัท จังหวัดนครราชสีมา กรมพัฒนาธุรกิจการค้า กระทรวง พาณิชย์ ที่ ๑๐๐๙๒๒๑๒๒๓๖๙ ลงวันที่ ๑ พฤศจิกายน ๒๕๖๖ แบบทำยสัญญานี้ ซึ่งต่อไปในสัญญานี้เรียกว่า "ผู้รับจ้าง" อีก ฝ่ายหนึ่ง

คู่สัญญาได้ตกลงกันมีข้อความดังต่อไปนี้

ข้อ ๑. ข้อตกลงว่าจ้าง

ผู้ว่าจ้างตกลงจ้างและผู้รับจ้างตกลงรับจ้างทำงาน ก่อสร้างถนน คอนกรีตเสริมเหล็ก บ้านโนนสีสุก หมู่ ที่ ๑๐ โดยวิธีเฉพาะเจาะจง ณ จากป่าช้าบ้านโนนสีสุก ไป แยกนายแพง นะสุโห ตำบล/แขวง เสมาใหญ่ อำเภอ/เขต บัวใหญ่ จังหวัด นครราชสีมา ตามข้อกำหนดและเงื่อนไขแห่งสัญญานี้รวมทั้งเอกสารแนบท้ายสัญญา

ผู้รับจ้างตกลงที่จะจัดหาแรงงานและวัสดุ เครื่องมือเครื่องใช้ ตลอดจนอุปกรณ์ต่างๆ ชนิดดีเพื่อใช้ใน งานจ้างตามสัญญานี้

ข้อ ๒. เอกสารอันเป็นส่วนหนึ่งของสัญญา

เอกสารแนบท้ายสัญญาดังต่อไปนี้ให้ถือเป็นส่วนหนึ่งของสัญญานี้

๒.๑ ผนวก ๑ แบบรูป จำนวน ๕ (ห้า) หน้า

๒.๒ ผนวก ๒ รายการละเอียด จำนวน ๖ (หก) หน้า

๒.๓ ผนวก ๓ ใบแจ้งปริมาณงานและราคา จำนวน ๑ (หนึ่ง) หน้า

๒.๔ ผนวก ๔ ใบเสนอราคา จำนวน ๑ (หนึ่ง) หน้า

๒.๕ ผนวก ๕ สูตรค่า K จำนวน ๒ (สอง) หน้า

๒.๖ ผนวก ๖ ตารางกำหนดรายละเอียดเวลาทำการก่อสร้าง จำนวน ๑ (หนึ่ง) หน้า

๒.๗ ผนวก ๗ ตัวอย่างป้ายประชาสัมพันธ์โครงการ จำนวน ๒ (สอง) หน้า

๒.๘ ผนวก ๘ เอกสารผู้รับจ้าง จำนวน ๑๑ (สิบเอ็ด) หน้า

๒.๙ ผนวก ๙ แบบตัวอย่างแผนการใช้วัสดุที่ผลิตภายในประเทศไม่น้อยกว่าร้อยละ ๖๐ ของมูลค่า

ที่จะใช้งานก่อสร้างทั้งหมดตามสัญญา ฯ โดยจัดส่งให้ผู้ว่าจ้าง ภายในวันที่ ๒๔ มีนาคม ๒๕๖๗

ความใดในเอกสารแนบท้ายสัญญาที่ขัดหรือแย้งกับข้อความในสัญญานี้ ให้ใช้ข้อความในสัญญานี้ บังคับ และในกรณีที่เอกสารแนบท้ายสัญญาขัดแย้งกันเอง ผู้รับจ้างจะต้องปฏิบัติตามคำวินิจฉัยของผู้ว่าจ้าง คำวินิจฉัยของผู้ว่าจ้างให้ถือเป็นที่สุด และผู้รับจ้างไม่มีสิทธิเรียกร้องค่าจ้าง ค่าเสียหายหรือค่าใช้จ่ายใดๆ เพิ่มเติมจากผู้ว่าจ้างทั้งสิ้น

ข้อ ๓. หลักประกันการปฏิบัติตามสัญญา

ในขณะที่ทำสัญญานี้ผู้รับจ้างได้นำหลักประกันเป็น หนังสือค้ำประกันของธนาคาร ธนาคารกสิกรไทย สาขาบัวใหญ่ เลขที่ ๑๐๐๐๖๖๒๐๖๒๖๗ ลงวันที่ ๒๔ มกราคม ๒๕๖๗ เป็นจำนวนเงิน ๑๐,๙๐๐.๐๐ บาท (หนึ่งหมื่นเก้าร้อยบาทถ้วน) ซึ่งเท่ากับร้อยละ ๕ (ห้า) ของราคาค่าจ้างตามสัญญา มามอบให้แก่ผู้ว่าจ้างเพื่อเป็นหลักประกันการปฏิบัติตามสัญญานี้

กรณีผู้รับจ้างใช้หนังสือค้ำประกันมาเป็นหลักประกันการปฏิบัติตามสัญญา หนังสือค้ำประกันดังกล่าว จะต้องออกโดยธนาคารที่ประกอบกิจการในประเทศไทย หรือโดยบริษัทเงินทุนหรือบริษัทเงินทุนหลักทรัพย์ที่ได้รับอนุญาตให้ประกอบกิจการเงินทุนเพื่อการพาณิชย์และประกอบธุรกิจ ค้ำประกันตามประกาศของธนาคารแห่งประเทศไทย ตามรายชื่อของบริษัทเงินทุนที่ธนาคารแห่งประเทศไทยแจ้งเวียนให้ทราบตามแบบที่คณะกรรมการนโยบายการจัดซื้อจัดจ้างและการบริหารพัสดุภาครัฐกำหนดหรืออาจเป็นหนังสือค้ำประกันอิเล็กทรอนิกส์ตามวิธีการที่กรมบัญชีกลางกำหนดก็ได้ และจะต้องมีอายุการค้ำประกันตลอดไปจนกว่าผู้รับจ้างพ้นข้อผูกพันตามสัญญานี้

หลักประกันที่ผู้รับจ้างนำมามอบให้ตามวรรคหนึ่ง จะต้องมีอายุครอบคลุมความรับผิดชอบของผู้รับจ้างตลอดอายุสัญญา ถ้าหลักประกันที่ผู้รับจ้างนำมามอบให้ดังกล่าวลดลงหรือเสื่อมค่าลง หรือมีอายุไม่ครอบคลุมถึงความรับผิดชอบของผู้รับจ้างตลอดอายุสัญญา ไม่ว่าจะด้วยเหตุใดๆ ก็ตาม รวมถึงกรณี ผู้รับจ้างส่งมอบงานล่าช้าเป็นเหตุให้ระยะเวลาแล้วเสร็จหรือวันครบกำหนดความรับผิดชอบในความชำรุดบกพร่องตามสัญญาเปลี่ยนแปลงไป ไม่ว่าจะเกิดขึ้นคราวใด ผู้รับจ้างต้องหาหลักประกันใหม่หรือหลักประกันเพิ่มเติมให้มีจำนวนครบถ้วนตามวรรคหนึ่งนำมามอบให้แก่ผู้ว่าจ้างภายใน ๑๕ (สิบห้า) วัน นับถัดจากวันที่ได้รับแจ้งเป็นหนังสือจากผู้ว่าจ้าง

หลักประกันที่ผู้รับจ้างนำมามอบไว้ตามข้อนี้ ผู้ว่าจ้างจะคืนให้แก่ผู้รับจ้าง โดยไม่มีดอกเบี้ย เมื่อผู้รับจ้างพ้นจากข้อผูกพัน และความรับผิดชอบทั้งปวงตามสัญญานี้แล้ว

ข้อ ๔ (ข) ค่าจ้างและการจ่ายเงิน

ผู้ว่าจ้าง ตกลงจ่าย และผู้รับจ้างตกลงรับเงินค่าจ้างจำนวนเงิน ๒๑๘,๐๐๐.๐๐ บาท (สองแสนหนึ่งหมื่นแปดพันบาทถ้วน) ซึ่งได้รวมภาษีมูลค่าเพิ่ม จำนวน ๑๔,๒๖๑.๖๘ บาท (หนึ่งหมื่นสี่พันสองร้อยหกสิบเอ็ดบาทหกสิบแปดสตางค์) ตลอดจน ภาษีอากรอื่น ๆ และค่าใช้จ่ายทั้งปวงด้วยแล้ว โดยถือราคาเหมารวม เป็นเกณฑ์ และกำหนดการจ่ายเงิน เป็นงวด ๆ ดังนี้

งวดที่ ๑ เป็นจำนวนเงิน ๒๑๘,๐๐๐.๐๐ บาท (สองแสนหนึ่งหมื่นแปดพันบาทถ้วน) เมื่อผู้รับจ้างได้ปฏิบัติงาน จ้างก่อสร้างถนน คอนกรีตเสริมเหล็ก บ้านโนนสีสุก หมู่ที่ ๑๐ เมื่อได้ส่งมอบงานครบถ้วนตามสัญญานี้ ให้แล้วเสร็จภายใน ๒๓ เมษายน ๒๕๖๗

ข้อ ๕. เงินค่าจ้างล่วงหน้า

ผู้ว่าจ้างตกลงจ่ายเงินค่าจ้างล่วงหน้าให้แก่ผู้รับจ้างเป็นจำนวนเงิน - บาท ซึ่งเท่ากับร้อยละ - ของราคาค่าจ้าง ตามสัญญาที่ระบุไว้ในข้อ ๔

เงินค่าจ้างล่วงหน้าดังกล่าวจะจ่ายให้ภายหลังจากที่ผู้รับจ้างได้วางหลักประกันการรับเงินค่าจ้างล่วงหน้าเป็นหนังสือค้ำประกันหรือหนังสือค้ำประกันอิเล็กทรอนิกส์ของธนาคารภายในประเทศ หรือพันธบัตรรัฐบาลไทย เพิ่มเติม

จำนวนเงินค่าจ้างล่วงหน้าให้แก่ผู้ว่าจ้าง ผู้รับจ้างจะต้องออกใบเสร็จรับเงินค่าจ้างล่วงหน้า ตามแบบที่ผู้ว่าจ้างกำหนดให้ และผู้รับจ้างตกลงที่จะกระทำตามเงื่อนไขอันเกี่ยวกับการใช้จ่ายและการใช้คืนเงินค่าจ้างล่วงหน้าดังกล่าวนี้

๕.๑ ผู้รับจ้างจะใช้เงินค่าจ้างล่วงหน้าเพื่อเป็นค่าใช้จ่ายในการปฏิบัติงานตามสัญญาเท่านั้นหากผู้รับจ้างใช้จ่ายเงินค่าจ้างล่วงหน้า หรือส่วนใดส่วนหนึ่งของเงินค่าจ้างล่วงหน้าในทางอื่นผู้ว่าจ้างอาจจะเรียกเงินค่าจ้างล่วงหน้าคืนจากผู้รับจ้างหรือบังคับเอาจากหลักประกันการรับเงินค่าจ้างล่วงหน้าได้ทันที

๕.๒ เมื่อผู้ว่าจ้างเรียกร้อง ผู้รับจ้างต้องแสดงหลักฐานการใช้จ่ายเงินค่าจ้างล่วงหน้าเพื่อพิสูจน์ว่าได้เป็นไปตามข้อ ๕.๑ ภายในกำหนด ๑๕ (สิบห้า) วัน นับถัดจากวันได้รับแจ้งเป็นหนังสือจากผู้ว่าจ้างหากผู้รับจ้างไม่อาจแสดงหลักฐานดังกล่าวภายในกำหนด ๑๕ (สิบห้า) วัน ผู้ว่าจ้างอาจเรียกเงินค่าจ้างล่วงหน้าคืนจากผู้รับจ้าง หรือบังคับเอาจากหลักประกันการรับเงินค่าจ้างล่วงหน้าได้ทันที

๕.๓ (ข) (สำหรับสัญญาที่เป็นราคาเหมารวม)

ในการจ่ายเงินค่าจ้างให้แก่ผู้รับจ้างตามข้อ ๔ ผู้ว่าจ้างจะหักเงินค่าจ้างในแต่ละงวดเพื่อชดใช้คืนเงินค่าจ้างล่วงหน้าไว้จำนวนร้อยละ - ของจำนวนเงินค่าจ้างในแต่ละงวดจนกว่าจำนวนเงินไว้จะครบตามจำนวนเงินที่หักค่าจ้างล่วงหน้าจากผู้รับจ้างได้รับไปแล้ว ยกเว้นค่าจ้างงวดสุดท้ายจะหักไว้เป็นจำนวนเท่ากับจำนวนเงินค่าจ้างล่วงหน้าที่เหลือทั้งหมด

๕.๔ เงินจำนวนใด ๆ ก็ตามที่ผู้รับจ้างจะต้องจ่ายให้แก่ผู้ว่าจ้างเพื่อชำระหนี้หรือเพื่อชดใช้ความรับผิดชอบต่าง ๆ ตามสัญญา ผู้ว่าจ้างจะหักเอาจากเงินค่าจ้างงวดที่จะจ่ายให้แก่ผู้รับจ้างก่อนที่จะหักชดใช้คืนเงินค่าจ้างล่วงหน้า

๕.๕ ในกรณีที่มีการบอกเลิกสัญญา หากเงินค่าจ้างล่วงหน้าที่เหลือเกินกว่าจำนวนเงินที่ผู้รับจ้างจะได้รับหลังจากหักชดใช้ในกรณีอื่นแล้ว ผู้รับจ้างจะต้องจ่ายคืนเงินจำนวนที่เหลือนั้นให้แก่ผู้ว่าจ้าง ภายใน ๗ (เจ็ด) วัน นับถัดจากวันได้รับแจ้งเป็นหนังสือจากผู้ว่าจ้าง

๕.๖ (ข) (สำหรับสัญญาที่เป็นราคาเหมารวม)

ผู้ว่าจ้างจะคืนหลักประกันการรับเงินค่าจ้างล่วงหน้าให้แก่ผู้รับจ้าง ต่อเมื่อผู้ว่าจ้างได้หักเงินค่าจ้างไว้ครบจำนวนเงินค่าจ้างล่วงหน้าตามข้อ ๕.๓ (ข) แล้ว เว้นแต่ในกรณีดังต่อไปนี้ ผู้รับจ้างมีสิทธิขอคืนหลักประกันการรับเงินค่าจ้างล่วงหน้าบางส่วนก่อนได้

(๑) กรณีผู้รับจ้างวางหลักประกันการรับเงินค่าจ้างล่วงหน้าไว้ฉบับเดียว หากผู้ว่าจ้างได้หักเงินค่าจ้างล่วงหน้าไปแล้ว ผู้รับจ้างมีสิทธิขอคืนหลักประกันการรับเงินค่าจ้างล่วงหน้าในส่วนที่ผู้ว่าจ้างได้หักเงินค่าจ้างล่วงหน้าไปแล้วนั้น โดยผู้รับจ้างจะต้องนำหลักประกันการรับเงินค่าจ้างล่วงหน้าฉบับใหม่ที่มีมูลค่าเท่ากับเงินค่าจ้างล่วงหน้าที่เหลืออยู่มาวางให้แก่ผู้ว่าจ้าง

(๒) กรณีผู้รับจ้างได้วางหลักประกันการรับเงินค่าจ้างล่วงหน้าไว้หลายฉบับ ซึ่งแต่ละฉบับมีมูลค่าเท่ากับจำนวนเงินค่าจ้างล่วงหน้าที่ผู้ว่าจ้างจะต้องหักไว้ในแต่ละงวด หากผู้ว่าจ้างได้หักเงินค่าจ้างล่วงหน้าในงวดใดแล้ว ผู้รับจ้างมีสิทธิขอคืนหลักประกันการรับเงินค่าจ้างล่วงหน้าในงวดนั้นได้

ข้อ ๖. การหักเงินประกันผลงาน

ในการจ่ายเงินค่าจ้างให้แก่ผู้รับจ้างแต่ละงวด ผู้ว่าจ้างจะหักเงินจำนวนร้อยละ - ของเงินที่ต้องจ่ายในงวดนั้นเพื่อเป็นประกันผลงาน ในกรณีที่เงินประกันผลงานถูกหักไว้แล้วเป็นจำนวนเงินไม่ต่ำกว่า - บาท ผู้รับจ้างมีสิทธิที่จะขอเงินประกันผลงานคืน โดยนำหนังสือคำประกันของธนาคารหรือหนังสือคำประกันอิเล็กทรอนิกส์ซึ่งออกโดยธนาคารภายในประเทศมามอบให้ผู้ว่าจ้างเพื่อเป็นหลักประกันแทนก็ได้

ผู้ว่าจ้างจะคืนเงินประกันผลงาน และ/หรือหนังสือคำประกันของธนาคารดังกล่าวตามวรรคหนึ่งโดยไม่มีดอกเบี้ยให้แก่ผู้รับจ้างพร้อมกับการจ่ายเงินค่าจ้างงวดสุดท้าย

ข้อ ๗ (ข) กำหนดเวลาแล้วเสร็จและสิทธิของผู้ว่าจ้างในการบอกเลิกสัญญา

ผู้รับจ้างต้องเริ่มทำงานที่รับจ้างภายในวันที่ ๒๕ มกราคม ๒๕๖๗ และจะต้องทำงานให้แล้วเสร็จบริบูรณ์ภายในวันที่ ๒๓ เมษายน ๒๕๖๗ (กรณีวันสุดท้ายของสัญญา ตรงกับวันหยุดราชการ องค์การบริหารส่วนตำบลเสมาใหญ่จะถือปฏิบัติตามพระราชกฤษฎีกา ให้ใช้วันหยุดชดเชยแห่ง ประมวลกฎหมายแพ่งและพาณิชย์ พรพ ๑ และ ๒ ที่ได้ตรวจชำระใหม่ มาตรา ๑๙๓/๘ ต่อไป) ถ้าผู้รับจ้างมิได้ลงมือทำงานภายในกำหนดเวลา หรือไม่สามารถทำงานให้แล้วเสร็จตามกำหนดเวลา หรือมีเหตุให้เชื่อได้ว่าผู้รับจ้างไม่สามารถทำงานให้แล้วเสร็จภายในกำหนดเวลา หรือจะแล้วเสร็จล่าช้าเกินกว่ากำหนดเวลา หรือผู้รับจ้างทำผิดสัญญาข้อใดข้อหนึ่ง หรือตกเป็นผู้ถูกพิทักษ์ทรัพย์เด็ดขาด หรือตกเป็นผู้ล้มละลาย หรือเพิกเฉยไม่ปฏิบัติตามคำสั่งของคณะกรรมการตรวจรับพัสดุหรือผู้ควบคุมงานหรือบริษัทที่ปรึกษาซึ่งได้รับมอบอำนาจจากผู้ว่าจ้าง ผู้ว่าจ้างมีสิทธิที่จะบอกเลิกสัญญาได้ และมีสิทธิจ้างผู้รับจ้างรายใหม่เข้าทำงานของผู้รับจ้างให้ลุล่วงไปด้วย การใช้สิทธิบอกเลิกสัญญานั้นไม่กระทบสิทธิของผู้ว่าจ้างที่จะเรียกร้องค่าเสียหายจากผู้รับจ้าง

การที่ผู้ว่าจ้างไม่ใช้สิทธิบอกเลิกสัญญาดังกล่าวข้างต้นไม่เป็นเหตุให้ผู้รับจ้างพ้นจากความรับผิดชอบตามสัญญา

ข้อ ๘ ความรับผิดชอบในความชำรุดบกพร่องของงานจ้าง

เมื่องานแล้วเสร็จบริบูรณ์ และผู้ว่าจ้างได้รับมอบงานจากผู้รับจ้างหรือจากผู้รับจ้างรายใหม่ ในกรณีที่มีการบอกเลิกสัญญาตามข้อ ๗ หากมีเหตุชำรุดบกพร่องหรือเสียหายเกิดขึ้นจากการจ้างนี้ ภายในกำหนด ๒ (สอง) ปี นับถัดจากวันที่ได้รับมอบงานดังกล่าว ซึ่งความชำรุดบกพร่องหรือเสียหายนั้นเกิดจากความบกพร่องของผู้รับจ้างอันเกิดจากการใช้วัสดุที่ไม่ถูกต้องหรือทำไว้ไม่เรียบร้อย หรือทำไม่ถูกต้องตามมาตรฐานแห่งหลักวิชา ผู้รับจ้างจะต้องรีบทำการแก้ไข ให้เป็นที่เรียบร้อยโดยไม่ชักช้า โดยผู้ว่าจ้างไม่ต้องออกเงินใดๆ ในการนี้ทั้งสิ้น หากผู้รับจ้างไม่กระทำการดังกล่าวภายในกำหนด ๑๕ (สิบห้า) วัน นับถัดจากวันที่ได้รับแจ้งเป็นหนังสือจาก ผู้ว่าจ้างหรือไม่ทำการแก้ไขให้ถูกต้องเรียบร้อยภายในเวลาที่ผู้ว่าจ้างกำหนด ให้ผู้ว่าจ้างมีสิทธิที่จะทำการนั้นเองหรือจ้างผู้อื่นให้ทำงานนั้น โดยผู้รับจ้างต้องเป็นผู้ออกค่าใช้จ่ายเองทั้งสิ้น

ในกรณีเร่งด่วนจำเป็นต้องรีบแก้ไขเหตุชำรุดบกพร่องหรือเสียหายโดยเร็ว และไม่อาจรอให้ผู้รับจ้างแก้ไข ในระยะเวลาที่กำหนดไว้ตามวรรคหนึ่งได้ ผู้ว่าจ้างมีสิทธิเข้าจัดการแก้ไขเหตุชำรุดบกพร่องหรือเสียหายนั้นเอง หรือจ้างผู้อื่นให้ซ่อมแซมความชำรุดบกพร่องหรือเสียหาย โดยผู้รับจ้าง ต้องรับผิดชอบชำระค่าใช้จ่ายทั้งหมด

การที่ผู้ว่าจ้างทำการนั้นเอง หรือจ้างผู้อื่นให้ทำงานนั้นแทนผู้รับจ้าง ไม่ทำให้ผู้รับจ้าง หลุดพ้นจากความรับผิดชอบตามสัญญา หากผู้รับจ้างไม่ชดใช้ค่าใช้จ่ายหรือค่าเสียหายตามที่ผู้ว่าจ้างเรียกร้องผู้ว่าจ้างมีสิทธิบังคับจากหลักประกันการปฏิบัติตามสัญญาได้

ข้อ ๙ การจ้างช่วง

ผู้รับจ้างจะต้องไม่เอางานทั้งหมดหรือแต่บางส่วนแห่งสัญญานี้ไปจ้างช่วงอีกทอดหนึ่ง เว้นแต่การจ้างช่วงงานแต่บางส่วนที่ได้รับอนุญาตเป็นหนังสือจากผู้ว่าจ้างแล้ว การที่ผู้ว่าจ้างได้อนุญาตให้จ้างช่วงงานแต่บางส่วนดังกล่าวนี้ ไม่เป็นเหตุให้ผู้รับจ้างหลุดพ้นจาก ความรับผิดชอบหรือพันธะหน้าที่ตามสัญญานี้ และผู้รับจ้างจะยังคงต้องรับผิดชอบในความผิดและความประมาทเลินเล่อของผู้รับจ้างช่วง หรือของตัวแทนหรือลูกจ้างของผู้รับจ้างช่วงนั้นทุกประการ

กรณีผู้รับจ้างไปจ้างช่วงงานแต่บางส่วนโดยฝ่าฝืนความในวรรคหนึ่ง ผู้รับจ้างต้องชำระค่าปรับให้แก่ผู้ว่าจ้างเป็นจำนวนเงินในอัตราร้อยละ ๑๐ (สิบ) ของวงเงินของงานที่จ้างช่วงตามสัญญา ทั้งนี้ ไม่ตัดสิทธิผู้ว่าจ้างในการบอกเลิกสัญญา

ข้อ ๑๐ การควบคุมงานของผู้รับจ้าง

ผู้รับจ้างจะต้องควบคุมงานที่รับจ้างอย่างเอาใจใส่ ด้วยประสิทธิภาพและความชำนาญ และในระหว่าง

ทำงานที่รับจ้างจะต้องจัดให้มีผู้แทนซึ่งทำงานเต็มเวลาเป็นผู้รับผิดชอบควบคุมงานของ ผู้รับจ้าง ผู้แทนดังกล่าวจะต้องได้รับมอบอำนาจจากผู้รับจ้าง คำสั่งหรือคำแนะนำต่างๆ ที่ผู้ว่าจ้าง คณะกรรมการตรวจรับพัสดุ ผู้ควบคุมงาน หรือบริษัทที่ปรึกษาที่ผู้ว่าจ้างแต่งตั้ง ได้แจ้งแก่ผู้แทนเช่นว่านั้น ให้ถือว่าเป็นคำสั่งหรือคำแนะนำที่ได้แจ้งแก่ผู้รับจ้าง การแต่งตั้งผู้แทนตามข้อนี้จะต้องทำเป็นหนังสือและต้องได้รับความเห็นชอบเป็นหนังสือ จากผู้ว่าจ้าง การเปลี่ยนตัวหรือแต่งตั้งผู้แทนใหม่จะทำได้หากไม่ได้รับความเห็นชอบ เป็นหนังสือจากผู้ว่าจ้างก่อน

ผู้ว่าจ้างมีสิทธิที่จะขอให้เปลี่ยนตัวผู้แทนตามวรรคหนึ่ง โดยแจ้งเป็นหนังสือไปยังผู้รับจ้าง และผู้รับจ้างจะต้องทำการเปลี่ยนตัวผู้แทนนั้นโดยพลัน โดยไม่คิดค่าจ้างหรือราคาเพิ่มหรืออ้างเป็นเหตุเพื่อขยายอายุสัญญาอันเนื่องมาจากเหตุนี้

ข้อ ๑๑ ความรับผิดชอบของผู้รับจ้าง

ผู้รับจ้างจะต้องรับผิดชอบต่ออุบัติเหตุ ความเสียหาย หรือภัยอันตรายใดๆ อันเกิดจาก การปฏิบัติงานของผู้รับจ้าง และจะต้องรับผิดชอบต่อความเสียหายจากการกระทำของลูกจ้างหรือตัวแทน ของผู้รับจ้าง และจากการปฏิบัติงานของผู้รับจ้าง ช่วงด้วย (ถ้ามี)

ความเสียหายใดๆ อันเกิดแก่งานที่ผู้รับจ้างได้ทำขึ้น แม้จะเกิดขึ้นเพราะเหตุสุดวิสัย ก็ตาม ผู้รับจ้างจะต้องรับผิดชอบต่อซ่อมแซมให้คืนดีหรือ เปลี่ยนให้ใหม่โดยค่าใช้จ่ายของผู้รับจ้างเอง เว้นแต่ความเสียหายนั้นเกิดจากความผิดของผู้ว่าจ้าง ทั้งนี้ ความรับผิดชอบของผู้รับจ้างดังกล่าวในข้อนี้จะสิ้นสุดลงเมื่อผู้ว่าจ้างได้รับมอบงานครั้งสุดท้าย ซึ่งหลังจากนั้นผู้รับจ้างจะต้องรับผิดชอบเพียงในกรณีชำรุดบกพร่อง หรือความเสียหายดังกล่าวในข้อ ๘ เท่านั้น

ผู้รับจ้างจะต้องรับผิดชอบต่อบุคคลภายนอกในความเสียหายใดๆ อันเกิดจาก การปฏิบัติงานของผู้รับจ้าง หรือลูกจ้างหรือตัวแทนของผู้รับจ้าง รวมถึงผู้รับจ้างช่วง (ถ้ามี) ตามสัญญานี้ หากผู้ว่าจ้างถูกเรียกร้องหรือฟ้องร้องหรือต้องชดใช้ค่าเสียหายให้แก่บุคคลภายนอกไปแล้ว ผู้รับจ้างจะต้อง ดำเนินการใดๆ เพื่อให้มีการว่าต่างแก้ต่างให้แก่ผู้ว่าจ้างโดยค่าใช้จ่ายของผู้รับจ้างเอง รวมทั้งผู้รับจ้างจะต้องชดใช้ค่าเสียหายนั้นๆ ตลอดจนค่าใช้จ่ายใดๆ อันเกิดจากการถูกเรียกร้องหรือถูกฟ้องร้องให้แก่ผู้ว่าจ้างทันที

ข้อ ๑๒ การจ่ายเงินแก่ลูกจ้าง

ผู้รับจ้างจะต้องจ่ายเงินแก่ลูกจ้างที่ผู้รับจ้างได้จ้างมาในอัตราและตามกำหนดเวลา ที่ผู้รับจ้างได้ตกลงหรือทำสัญญาไว้ต่อลูกจ้างดังกล่าว

ถ้าผู้รับจ้างไม่จ่ายเงินค่าจ้างหรือค่าทดแทนอื่นใดแก่ลูกจ้างดังกล่าวในวรรคหนึ่ง ผู้ว่าจ้างมีสิทธิที่จะเอาเงินค่าจ้างที่จะต้องจ่ายแก่ผู้รับจ้างมาจ่ายให้แก่ลูกจ้างของผู้รับจ้างดังกล่าว และให้ถือว่าผู้ว่าจ้างได้จ่ายเงินจำนวนนั้นเป็นค่าจ้างให้แก่ผู้รับจ้างตามสัญญาแล้ว

ผู้รับจ้างจะต้องจัดให้มีประกันภัยสำหรับลูกจ้างทุกคนที่จ้างมาทำงาน โดยให้ครอบคลุมถึงความรับผิดชอบทั้งปวงของผู้รับจ้าง รวมทั้งผู้รับจ้างช่วง (ถ้ามี) ในกรณีความเสียหายที่คิดค่าสินไหมทดแทนได้ตามกฎหมาย ซึ่งเกิดจากอุบัติเหตุหรือภัยอันตรายใดๆ ต่อลูกจ้างหรือบุคคลอื่น ที่ผู้รับจ้างหรือผู้รับจ้างช่วงจ้างมาทำงาน ผู้รับจ้างจะต้องส่งมอบกรมธรรม์ประกันภัยดังกล่าว พร้อมทั้งหลักฐานการชำระเบี้ยประกันให้แก่ผู้ว่าจ้างเมื่อผู้ว่าจ้างเรียกร้อง

ข้อ ๑๓ การตรวจงานจ้าง

ถ้าผู้ว่าจ้างแต่งตั้งคณะกรรมการตรวจรับพัสดุ ผู้ควบคุมงาน หรือบริษัท ที่ปรึกษา เพื่อควบคุมการทำงานของผู้รับจ้าง คณะกรรมการตรวจ รับพัสดุ ผู้ควบคุมงาน หรือบริษัทที่ปรึกษานั้น มีอำนาจเข้าไปตรวจการงานในโรงงานและสถานที่ก่อสร้างได้ตลอดเวลา และผู้รับจ้างจะต้องอำนวยความสะดวกและให้ความช่วยเหลือในการนั้นตามสมควร

การที่มีคณะกรรมการตรวจรับพัสดุ ผู้ควบคุมงาน หรือบริษัทที่ปรึกษานั้น หากทำให้ผู้รับจ้างพ้นความรับ

ผิดชอบตามสัญญาข้อใดข้อหนึ่งไม่

ข้อ ๑๔ แบบรูปและรายการละเอียดคลาดเคลื่อน

ผู้รับจ้างรับรองว่าได้ตรวจสอบและทำความเข้าใจในแบบรูปและรายการละเอียดโดยถี่ถ้วนแล้ว หากปรากฏว่าแบบรูปและรายการละเอียดนั้นผิดพลาดหรือคลาดเคลื่อน ไปจากหลักการทางวิศวกรรมหรือทางเทคนิค ผู้รับจ้างตกลงที่จะปฏิบัติตามคำวินิจฉัยของผู้ว่าจ้าง คณะกรรมการตรวจรับพัสดุ ผู้ควบคุมงาน หรือบริษัทที่ปรึกษาที่ผู้ว่าจ้างแต่งตั้ง เพื่อให้ งานแล้วเสร็จบริบูรณ์ คำวินิจฉัยดังกล่าวให้ถือเป็นที่สุด โดยผู้รับจ้างจะคิดค่าจ้าง ค่าเสียหาย หรือค่าใช้จ่ายใดๆ เพิ่มขึ้น จากผู้ว่าจ้างหรือขอขยายอายุสัญญาไม่ได้

ข้อ ๑๕ การควบคุมงานโดยผู้ว่าจ้าง

ผู้รับจ้างตกลงว่าคณะกรรมการตรวจรับพัสดุ ผู้ควบคุมงาน หรือบริษัทที่ปรึกษาที่ผู้ว่าจ้างแต่งตั้ง มีอำนาจที่จะตรวจสอบและควบคุมงานเพื่อให้เป็นไปตาม สัญญา และมีอำนาจที่จะสั่งให้แก้ไขเปลี่ยนแปลงเพิ่มเติม หรือตัดทอน ใช้งานตามสัญญา หากผู้รับจ้างขัดขืน ไม่ปฏิบัติตาม ผู้ว่าจ้าง คณะกรรมการตรวจ รับพัสดุ ผู้ควบคุมงาน หรือบริษัทที่ปรึกษา มีอำนาจ ที่จะสั่งให้หยุดการนั้นชั่วคราวได้ ความล่าช้าในกรณีเช่นนี้ ผู้รับจ้างจะถือเป็นเหตุขอขยายระยะเวลา การปฏิบัติงาน ตามสัญญาหรือเรียกร้องค่าเสียหายใดๆ ไม่ได้ทั้งสิ้น

ข้อ ๑๖ งานพิเศษและการแก้ไขงาน

ผู้ว่าจ้างมีสิทธิที่จะสั่งเป็นหนังสือให้ผู้รับจ้างทำงานพิเศษซึ่งไม่ได้แสดงไว้ในเอกสารสัญญานี้ หากงานพิเศษนั้นๆ อยู่ในขอบข่ายทั่วไปแห่งวัตถุประสงค์ของสัญญานี้ นอกจากนี้ ผู้ว่าจ้างยังมีสิทธิสั่งให้เปลี่ยนแปลงหรือแก้ไข แบบรูปและข้อกำหนดต่างๆ ในเอกสารสัญญานี้ด้วย

อัตราค่าจ้างหรือราคาที่กำหนดใช้ในสัญญานี้ ให้กำหนดใช้สำหรับงานพิเศษ หรืองานที่เพิ่มเติมขึ้น หรือตัด ทอนลงทั้งปวงตามคำสั่งของผู้ว่าจ้าง หากในสัญญาไม่ได้กำหนดไว้ถึงอัตราค่าจ้าง หรือราคาใดๆ ที่จะนำมาใช้สำหรับงานพิเศษ หรืองานที่เพิ่มขึ้นหรือลดลงดังกล่าว ผู้ว่าจ้าง และผู้รับจ้างจะได้ตกลงกันที่จะกำหนดอัตราค่าจ้างหรือราคาที่เพิ่มขึ้นหรือลดลง รวมทั้งการขยายระยะเวลา (ถ้ามี) กันใหม่เพื่อความเหมาะสม ในกรณีที่ตกลงกันไม่ได้ ผู้ว่าจ้างจะกำหนดอัตราจ้าง หรือราคาตาม แต่ผู้ว่าจ้างจะเห็นว่าเหมาะสมและถูกต้อง ซึ่งผู้รับจ้างจะต้องปฏิบัติงานตามคำสั่งของผู้ว่าจ้างไปก่อนเพื่อมิให้เกิดความเสียหาย แก่งานที่จ้าง

ข้อ ๑๗ ค่าปรับ

หากผู้รับจ้างไม่สามารถทำงานให้แล้วเสร็จภายในเวลาที่กำหนดไว้ ในสัญญาและผู้ว่าจ้างยังมีได้บอกเลิก สัญญา ผู้รับจ้างจะต้องชำระค่าปรับให้แก่ผู้ว่าจ้างเป็น จำนวนเงินวันละ ๒๑๘.๐๐ - บาท (สองร้อยสิบแปดบาทถ้วน) และจะต้อง ชำระค่าใช้จ่ายในการควบคุมงาน (ถ้ามี) ในเมื่อผู้ว่าจ้าง ต้องจ้างผู้ควบคุมงานอีกต่อหนึ่งเป็นจำนวนเงินวันละ บาท (.....) นับถัดจากวันที่ครบกำหนดเวลาแล้วเสร็จของงานตามสัญญาหรือวันที่ผู้ว่าจ้างได้ขยายเวลาทำงานให้ จนถึงวันที่ทำงานแล้วเสร็จจริง นอกจากนี้ ผู้รับจ้างยอมให้ผู้ว่าจ้างเรียกค่าเสียหายอันเกิดขึ้นจากการที่ผู้รับจ้างทำงานล่าช้า เฉพาะส่วนที่เกินกว่าจำนวนค่าปรับและค่าใช้จ่ายดังกล่าวได้อีกด้วย

ในระหว่างที่ผู้ว่าจ้างยังมีได้บอกเลิกสัญญานั้น หากผู้ว่าจ้างเห็นว่าผู้รับจ้าง จะไม่สามารถปฏิบัติตามสัญญา ต่อไปได้ ผู้ว่าจ้างจะใช้สิทธิบอกเลิกสัญญาและใช้สิทธิตามข้อ ๑๘ ก็ได้ และถ้าผู้ว่าจ้างได้แจ้งข้อเรียกร้องไปยังผู้รับจ้างเมื่อครบ กำหนดเวลาแล้วเสร็จของงานขอให้ชำระค่าปรับแล้ว ผู้ว่าจ้างมีสิทธิที่จะปรับผู้รับจ้างจนถึงวันบอกเลิกสัญญาได้อีกด้วย

ข้อ ๑๘ สิทธิของผู้ว่าจ้างภายหลังบอกเลิกสัญญา

ในกรณีที่ผู้ว่าจ้างบอกเลิกสัญญา ผู้ว่าจ้างอาจทำงานนั้นเองหรือว่าจ้างผู้อื่นให้ทำงานนั้นต่อจนแล้วเสร็จก็ได้ ผู้ว่าจ้างหรือผู้ที่รับจ้างทำงานนั้นต่อมีสิทธิใช้เครื่องใช้ในการก่อสร้าง สิ่งที่สร้างขึ้นชั่วคราวสำหรับงานก่อสร้าง และวัสดุต่างๆ ซึ่งเห็นว่าจะต้องสงวนเอาไว้เพื่อการปฏิบัติงานตามสัญญา ตามที่จะเห็นสมควร

ในกรณีดังกล่าว ผู้ว่าจ้างมีสิทธิริบหรือบังคับจากหลักประกันการปฏิบัติตามสัญญาทั้งหมด หรือบางส่วนตามแต่จะเห็นสมควร นอกจากนี้ ผู้รับจ้างจะต้องรับผิดชอบในค่าเสียหายซึ่งเป็นจำนวน เกินกว่าหลักประกันการปฏิบัติตามสัญญา รวมทั้งค่าใช้จ่ายที่เพิ่มขึ้น ในการทำงานนั้นต่อให้แล้วเสร็จตามสัญญา ตลอดจนค่าใช้จ่ายในการควบคุมงานเพิ่ม (ถ้ามี) ซึ่งผู้ว่าจ้างจะหัก เอาจากเงินประกันผลงานหรือจำนวนเงินใดๆ ที่จะจ่ายให้แก่ผู้รับจ้างก็ได้

ข้อ ๑๙. การบังคับค่าปรับ ค่าเสียหาย และค่าใช้จ่าย

ในกรณีที่ผู้รับจ้างไม่ปฏิบัติตามสัญญาข้อหนึ่งข้อใดด้วยเหตุใดๆ ก็ตาม จนเป็นเหตุให้เกิดค่าปรับ ค่าเสียหาย หรือค่าใช้จ่ายแก่ผู้ว่าจ้าง ผู้รับจ้างต้องชดใช้ค่าปรับ ค่าเสียหาย หรือค่าใช้จ่ายดังกล่าวให้แก่ผู้ว่าจ้างโดยสิ้นเชิงภายในกำหนด ๑๕ (สิบห้า) วัน นับถัดจากวันที่ได้รับแจ้งเป็นหนังสือจากผู้ว่าจ้าง หากผู้รับจ้างไม่ชดใช้ให้ถูกต้องครบถ้วนภายในระยะเวลาดังกล่าวให้ผู้ว่าจ้างมีสิทธิที่จะหักเอาจากจำนวนเงินค่าจ้างที่ต้องชำระ หรือจากเงินประกันผลงาน ของผู้รับจ้าง หรือบังคับจากหลักประกันการปฏิบัติตามสัญญาได้ทันที

หากค่าปรับ ค่าเสียหาย หรือค่าใช้จ่ายที่บังคับจากเงินค่าจ้างที่ต้องชำระ เงินประกันผลงาน หรือหลักประกันการปฏิบัติตามสัญญาแล้วยังไม่เพียงพอ ผู้รับจ้างยินยอมชำระส่วนที่เหลือ ที่ยังขาดอยู่จนครบถ้วนตามจำนวนค่าปรับ ค่าเสียหาย หรือค่าใช้จ่ายนั้น ภายในกำหนด ๑๕ (สิบห้า) วัน นับถัดจากวันที่ได้รับแจ้งเป็นหนังสือจากผู้ว่าจ้าง

หากมีเงินค่าจ้างตามสัญญาที่หักไว้จ่ายเป็นค่าปรับ ค่าเสียหาย หรือค่าใช้จ่ายแล้วยังเหลืออยู่อีกเท่าใด ผู้ว่าจ้างจะคืนให้แก่ผู้รับจ้างทั้งหมด

ข้อ ๒๐ การทำบริเวณก่อสร้างให้เรียบร้อย

ผู้รับจ้างจะต้องรักษาบริเวณสถานที่ปฏิบัติงานตามสัญญานี้ รวมทั้งโรงงานหรือ สิ่งอำนวยความสะดวกในการทำงานของผู้รับจ้าง ลูกจ้าง ตัวแทน หรือผู้รับจ้างช่วง (ถ้ามี) ให้สะอาด ปลอดภัย และมีประสิทธิภาพในการใช้งานตลอดระยะเวลาการจ้าง และเมื่อทำงานเสร็จสิ้นแล้วจะต้องขนย้ายบรรดาเครื่องใช้ในการทำงานจ้างรวมทั้งวัสดุ ขยะมูลฝอย และสิ่งก่อสร้างชั่วคราวต่างๆ (ถ้ามี) ทั้งจะต้องกลบเกลี่ยพื้นดินให้เรียบร้อยเพื่อให้บริเวณทั้งหมดอยู่ในสภาพที่สะอาดและใช้การได้ทันที

ข้อ ๒๑ การงดหรือลดค่าปรับ หรือการขยายเวลาปฏิบัติงานตามสัญญา

ในกรณีที่มีเหตุเกิดจากความผิดหรือความบกพร่องของฝ่ายผู้ว่าจ้าง หรือเหตุสุดวิสัย หรือเกิดจากพฤติการณ์อันหนึ่งอันใดที่ผู้รับจ้างไม่ต้องรับผิดชอบตามกฎหมาย หรือเหตุอื่นตามที่กำหนด ในกฎกระทรวง ซึ่งออกตามความในกฎหมายว่าด้วยการจัดซื้อจัดจ้างและการบริหารพัสดุภาครัฐ ทำให้ผู้รับจ้างไม่สามารถทำงานให้แล้วเสร็จตามเงื่อนไขและกำหนดเวลาแห่งสัญญานี้ได้ ผู้รับจ้างจะต้องแจ้งเหตุหรือพฤติการณ์ดังกล่าวพร้อมหลักฐานเป็นหนังสือให้ผู้ว่าจ้างทราบ เพื่อของดหรือลดค่าปรับ หรือขยายเวลาทำงานออกไปภายใน ๑๕ (สิบห้า) วันนับถัดจากวันที่เหตุนั้นสิ้นสุดลง หรือตามที่กำหนดในกฎกระทรวงดังกล่าว แล้วแต่กรณี

ถ้าผู้รับจ้างไม่ปฏิบัติให้เป็นไปตามความในวรรคหนึ่ง ให้ถือว่าผู้รับจ้างได้ละสิทธิเรียกร้อง ในการที่จะของดหรือลดค่าปรับ หรือขยายเวลาทำงานออกไปโดยไม่มีเงื่อนไขใดๆ ทั้งสิ้น เว้นแต่ กรณีเหตุเกิดจากความผิดหรือความบกพร่องของฝ่ายผู้ว่าจ้าง ซึ่งมีหลักฐานชัดเจน หรือผู้ว่าจ้างทราบดี อยู่แล้วตั้งแต่นั้น

การงดหรือลดค่าปรับ หรือขยายกำหนดเวลาทำงานตามวรรคหนึ่ง อยู่ในดุลพินิจของผู้ว่าจ้างที่จะพิจารณาตามที่เห็นสมควร

ข้อ ๒๒. การปรับราคาค่าจ้าง

ผู้ว่าจ้างและผู้รับจ้าง ตกลงกันให้ใช้สัญญาปรับราคาได้ สำหรับราคางานก่อสร้างตามสัญญานี้ โดยการนำสูตร Escalation Factor (K) มาใช้คำนวณราคาค่างานที่เปลี่ยนแปลงไป โดยวิธีการต่อไปนี้ ตามเงื่อนไข สูตร และวิธีคำนวณที่ใช้กับสัญญาแบบปรับราคาได้ตามมติคณะรัฐมนตรีเมื่อวันที่ ๒๒ สิงหาคม ๒๕๓๒ เรื่องการพิจารณาช่วยเหลือผู้ประกอบการอาชีพงานก่อสร้าง ตามหนังสือสำนักเลขาธิการคณะรัฐมนตรี ที่ นร ๐๒๐๓/ว ๑๐๙ ลงวันที่ ๒๔ สิงหาคม ๒๕๓๒

สูตรการปรับราคา (สูตรค่า K) จะต้องคงที่ที่ระดับที่กำหนดไว้ในวันแล้วเสร็จตามที่กำหนดไว้ในสัญญา หรือภายในระยะเวลาที่ ผู้ว่าจ้าง ได้ขยายออกไป โดยจะใช้สูตรของทางราชการที่ได้ระบุตามภาคผนวก ๕

งานผิวดินคอนกรีตเสริมเหล็ก

$$\text{ใช้สูตร } K = 0.30 + 0.10 \text{lt}/\text{lo} + 0.35 \text{Ct}/\text{Co} + 0.10 \text{Mt}/\text{Mo} + 0.15 \text{St}/\text{So}$$

สัญญานี้ทำขึ้นเป็นสองฉบับ มีข้อความถูกต้องตรงกัน คู่สัญญาได้อ่านและเข้าใจข้อความ โดยละเอียด ตลอดแล้ว จึงได้ลงลายมือชื่อ พร้อมทั้งประทับตรา (ถ้ามี) ไว้เป็นสำคัญต่อหน้าพยาน และคู่สัญญาต่างยึดถือไว้ฝ่ายละหนึ่งฉบับ

(ลงชื่อ).....ผู้ว่าจ้าง
(นายอุเทน ศรีนอก)

(ลงชื่อ).....ผู้รับจ้าง
(นายสุทธิศักดิ์ พรหมมานอก)

(ลงชื่อ).....พยาน
(นางสาวทศวรรณ ต่อชีพ)

(ลงชื่อ).....พยาน
(นางสาวศิริยาภรณ์ บรรดาศักดิ์)

เลขที่โครงการ ๖๗๐๑๙๓๒๒๓๑๑

เลขคู่มือสัญญา ๖๗๐๑๒๒๐๑๔๐๒๕



ธนาคารกสิกรไทย
开泰银行 KASIKORNBANK



หนังสือคำประกัน

(หลักประกันสัญญาจ้าง)

เลขที่ 100066206267

วันที่ 24 เดือน มกราคม พ.ศ. 2567

ข้าพเจ้า บริษัท ธนาคารกสิกรไทย จำกัด (มหาชน) สาขาบัวใหญ่ สำนักงานตั้งอยู่เลขที่ 207 ถนนนิเวศรัตน ตำบลบัวใหญ่ อำเภอบัวใหญ่ จังหวัดนครราชสีมา โดย นางสาวอรพิน พลหล้า และ นางสาวสรินทร์ นาราษฎร์ ผู้มีอำนาจลงนามผูกพันธนาคาร ขอทำหนังสือคำประกันฉบับนี้ไว้ต่อ องค์การบริหารส่วนตำบลเสมาใหญ่ ซึ่งต่อไปนี้เรียกว่า "ผู้ว่าจ้าง" ดังมีข้อความต่อไปนี้

1. ตามที่ ห้างหุ้นส่วนจำกัด โชคดีถมก่อสร้าง ซึ่งต่อไปนี้เรียกว่า "ผู้รับจ้าง" ได้ทำสัญญาจ้าง โครงการก่อสร้างถนนคอนกรีตเสริมเหล็ก บ้านโนนสีสุก หมู่ที่ 10 จากป่าช้าบ้านโนนสีสุก - แยกนายนายแพง นะสุโท ตำบลเสมาใหญ่ อำเภอบัวใหญ่ จังหวัดนครราชสีมา กับผู้ว่าจ้าง ตามสัญญาเลขที่ 04/67 ลงวันที่ 24 เดือน มกราคม พ.ศ. 2567 ซึ่งผู้รับจ้างต้องวางหลักประกันการปฏิบัติตามสัญญาต่อผู้ว่าจ้าง เป็นจำนวนเงิน 10,900.00 บาท (หนึ่งหมื่นเก้าร้อยบาทถ้วน) ซึ่งเท่ากับร้อยละ ห้า (5%) ของมูลค่าทั้งหมดของสัญญา

ข้าพเจ้ายินยอมผูกพันตนโดยไม่มีเงื่อนไขที่จะคำประกันในการชำระเงินให้ตามสิทธิเรียกร้องของผู้ว่าจ้าง จำนวนไม่เกิน 10,900.00 บาท (หนึ่งหมื่นเก้าร้อยบาทถ้วน) ในฐานะเป็นลูกหนี้ร่วม ในกรณีที่ผู้รับจ้างก่อให้เกิดความเสียหายใดๆ หรือต้องชำระค่าปรับ หรือค่าใช้จ่ายใดๆ หรือผู้รับจ้างมิได้ปฏิบัติตามภาระหน้าที่ใดๆ ที่กำหนดในสัญญาดังกล่าวข้างต้น ทั้งนี้ โดยผู้ว่าจ้างไม่จำเป็นต้องเรียกร้องให้ผู้รับจ้างชำระหนี้ก่อน

2. หนังสือคำประกันนี้มีผลใช้บังคับตั้งแต่วันที่ 24 เดือน มกราคม พ.ศ. 2567 ถึงวันที่ 24 เดือน เมษายน พ.ศ. 2569 และข้าพเจ้าจะไม่เพิกถอนการคำประกันนี้ภายในระยะเวลาที่กำหนดไว้

3. หากผู้ว่าจ้างได้ขยายระยะเวลาให้แก่ผู้รับจ้าง ให้ถือว่าข้าพเจ้ายินยอมในกรณีนั้นๆ ด้วย โดยให้ขยายระยะเวลาการคำประกันนี้ ออกไปตลอดระยะเวลาที่ผู้ว่าจ้างได้ขยายระยะเวลาให้แก่ผู้รับจ้างดังกล่าวข้างต้น

ข้าพเจ้าได้ลงนามและประทับตราไว้ต่อหน้าพยานเป็นสำคัญ

บมจ.ธนาคารกสิกรไทย

ลงลายมือชื่อ

(นางสาวอรพิน พลหล้า)

(นางสาวสรินทร์ นาราษฎร์)

ผู้คำประกัน

ลงลายมือชื่อ

(นางสาวพิชชญา พันธุ์จรัส)

พยาน ลงลายมือชื่อ

(นายวีรวัฒน์ เมืองวงศ์)

พยาน

การขอคืนหนังสือคำประกัน ทาง EMAIL ได้ที่ : LG_SERVICE@KASIKORNBANK.COM

เมื่อหนังสือคำประกันฉบับนี้หมดอายุบังคับ หรือหมดภาระผูกพันแล้ว โปรดส่งคืนธนาคาร

กรณีประสงค์ขอให้ธนาคารจ่ายเงินแทนตามภาระหนังสือคำประกันฉบับนี้ ขอให้จัดส่งผ่านช่องทาง (1) สาขาที่ออกหนังสือคำประกัน โดยการส่งมอบให้แก่เจ้าหน้าที่สาขา (by Hand) หรือ (2) ส่งไปรษณีย์และลงทะเบียนตอบรับไปยัง งานหนังสือคำประกัน สำนักงานใหญ่ อาคารแจ้งวัฒนะ ชั้น 5 เลขที่ 47/7 หมู่ 3 ตำบลบ้านใหม่ อำเภอปากเกร็ด จังหวัดนนทบุรี 11120

SR-32243246-1-1 :-

EFF_C_1_PLUS

2487469

K-Contact Center 02-8888888
www.kasikornbank.com

บริการทุกระดับประทับใจ

ทะเบียนเลขที่ 0107536000315

หลักฐานการรับหนังสือค่าประกัน

เลขที่ CB-00004/67

(สำเนา)

วันที่ 24 มกราคม 2567

องค์การบริหารส่วนตำบลเสมาใหญ่ อำเภอบัวใหญ่ จังหวัดนครราชสีมา

ชื่อ หจก. โขคอุดมก่อสร้าง

87 หมู่ 5 ตำบลคูซาด อำเภอคง จังหวัดนครราชสีมา

ลำดับ	รายการ	รหัสบัญชี	จำนวนเงิน (บาท)	หมายเหตุ
1	หลักประกันสัญญา โครงการก่อสร้างถนน ค.ส.ล .บ้านโนนสีสุก หมู่ที่ 10 จากป่าช้าบ้านโนนสีสุก - แยกนายนายแพง นะสโห เป็นหนังสือค่าประกัน ธนาคารกสิกรไทย จำกัด (มหาชน) สาขา บัวใหญ่ เลขที่ 100066206267 ลงวันที่ 24 มกราคม 2567	2208010101.001	10,900.00	สัญญาเลขที่ ส 04/2567 (CNTR-00031/67)
รวมเงิน			10,900.00	
ตัวอักษร (หนึ่งหมื่นเก้าร้อยบาทถ้วน)				

ลงชื่อ  ผู้รับหลักฐานการรับหนังสือค่าประกัน

องค์การบริหารส่วนตำบลเสมาใหญ่
กรมส่งเสริมการปกครองท้องถิ่น
กระทรวงมหาดไทย

โครงการก่อสร้างถนน ค.ส.ล.

บ้านโนนสีสุก หมู่ที่ 10 จากป่าช้าบ้านโนนสีสุก - แยกนา นายแพง นะสุโ
ตำบลเสมาใหญ่ อำเภอบัวใหญ่ จังหวัดนครราชสีมา

ช่วงที่ 1 ขนาดกว้าง 5 เมตร ยาว 40 เมตร หนา 0.15 เมตร
หรือมีพื้นที่ไม่น้อยกว่า 200 ตารางเมตร
ช่วงที่ 2 ขนาดกว้าง 4 เมตร ยาว 32 เมตร หนา 0.15 เมตร
หรือมีพื้นที่ไม่น้อยกว่า 128 ตารางเมตร

พร้อมป้ายโครงการ 1 ป้าย

องค์การบริหารส่วนตำบลเสมาใหญ่
142 หมู่ที่ 5 ต.เสมาใหญ่
อ.บัวใหญ่ จ.นครราชสีมา
โทร. 0 - 4497 - 6218

เขียนแบบ



(นายพิชิต สงครามราช)
นายช่างโยธาอาวุโส

ตรวจสอบ

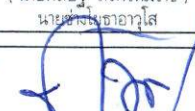

(นายทวีเดช รังศรีลา)
ผู้อำนวยการกองช่าง

เห็นชอบ

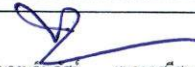

(นางนลิน สรณ์)
ผู้อำนวยการกองคลัง รักษาการแทน
ปลัดองค์การบริหารส่วนตำบลเสมาใหญ่

อนุมัติ

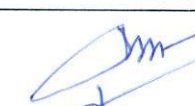

(นายอุทัย ศรีนอก)
นายกองค์การบริหารส่วนตำบลเสมาใหญ่

CIVIL - 65

วันที่
8 ต.ค. 67

แบบเลขที่

จว 10/2567

แผ่นที่

1/5

มาตราส่วน

not to scale

(ลงชื่อ).....

(นายอุเทน ศรีนอก)

ผู้ว่าจ้าง



(ลงชื่อ).....

(นายสุทธิศักดิ์ พรหมมานอก)

ผู้รับจ้าง

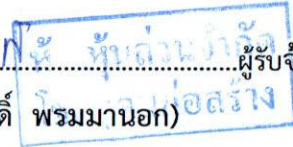

(ลงชื่อ).....

(นางสาวทศวรรณ ต่อชีพ)

พยาน

Tokant

(ลงชื่อ).....

(นางสาวศิริยาภรณ์ บรรดาศักดิ์)

พยาน

Siriyaphorn

(ลงชื่อ).....ผู้ว่าจ้าง
(นายอุเทน ศรีนอก)



(ลงชื่อ).....ผู้รับจ้าง
(นายสุทธิศักดิ์ พรหมานอก)สร้าง



(ลงชื่อ).....พยาน
(นางสาวทศวรรณ ต่อชีพ)

ทศวรรณ

(ลงชื่อ).....พยาน
(นางสาวศรียาภรณ์ บรรดาศักดิ์)

ศรียาภรณ์

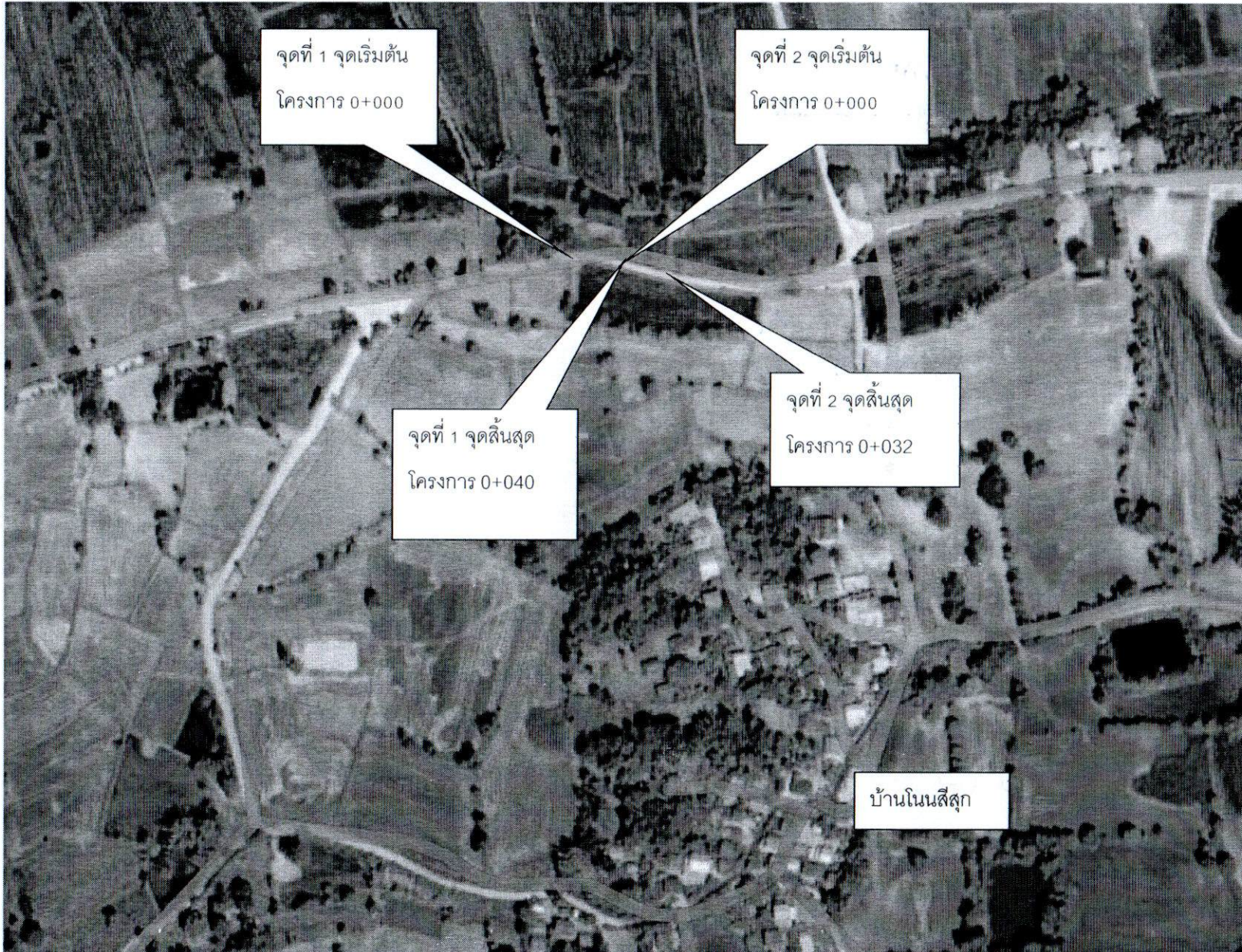

องค์การบริหารส่วนตำบลเสมาใหญ่
142 หมู่ที่ 5 ต.เสมาใหญ่
อำเภอบัวใหญ่ จังหวัดนครราชสีมา
โทร. 0-4497-6218

เขียนแบบ

(นายพิศมัย สงพรหมราช)

นายช่างโยธาอาวุโส

ตรวจสอบ

(นายทวีเดช วงศ์ริลา)

ผู้อำนวยการกองช่าง

เห็นชอบ

(นางนลินภัทร ชนาทรศรีสมบัติ)

ผู้อำนวยการกองคลัง รักษาราชการแทน
ปลัดองค์การบริหารส่วนตำบลเสมาใหญ่

อนุมัติ

(นายอุเทน ศรีนอก)

นายกองค์การบริหารส่วนตำบลเสมาใหญ่

CIVIL-65

วันที่

8 ม.ค 67

แบบเลขที่

ข 1012567

แผ่นที่

3/5

มาตราส่วน not to scale

ผังบริเวณโครงการ

(ลงชื่อ).....
(นายอุเทน ครีนอก) ผู้ว่าจ้าง



(ลงชื่อ).....
(นายสุทธิศักดิ์ พรหมานอก) ผู้รับจ้าง



(ลงชื่อ).....
(นางสาวทศวรรณ ต่อชีพ) พยาน

(ลงชื่อ).....
(นางสาวศรียาภรณ์ บรรดาศักดิ์) พยาน



องค์กรปกครองส่วนท้องถิ่น
จังหวัดนครราชสีมา

แบบมาตรฐานเลขที่
พด.ม. 01-202

มาตรฐาน ถนน ค.ส.ล. หน้า 0.15 ม.
ขนาดกว้าง 4.00 ม. ไม่เกิน 6.00 ม.

มาตราส่วน ระบุในแบบ

เขียนแบบ
นายรังสรรค์ ชัยกลาง

วิศวกรโยธา
นายสมชาย ทรัพย์เกษม
สถ. 10075

เห็นชอบ

(นางนงนิตภัทร ชนาธรศรีสมบัติ)
ผู้อำนวยการกองคลัง รักษาการแทน
ปลัดองค์การบริหารส่วนตำบล

อนุมัติ
นายอุเทน ศรีน็อก

นายกองค์การบริหารส่วนตำบลเสมาใหญ่

แผ่นที่ : 1 จำนวน : 1

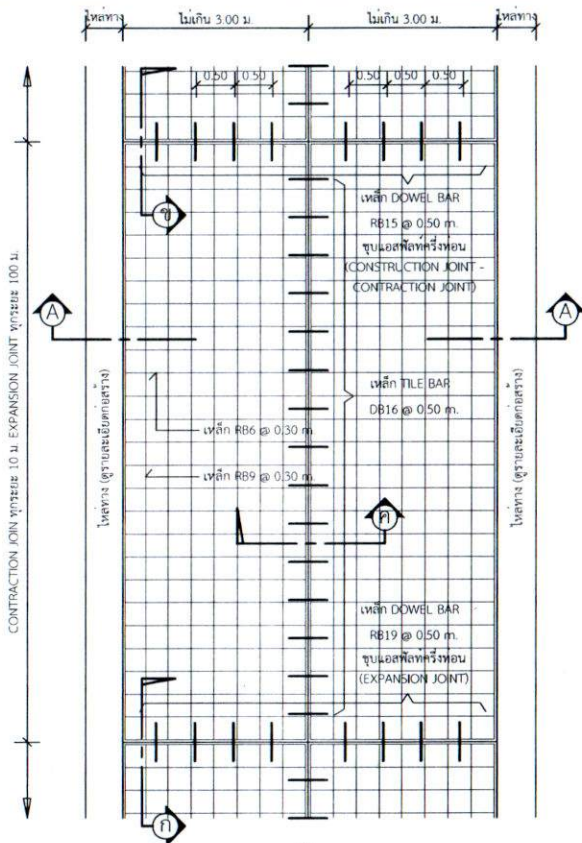

แปลนพื้นถนน
1 : 75

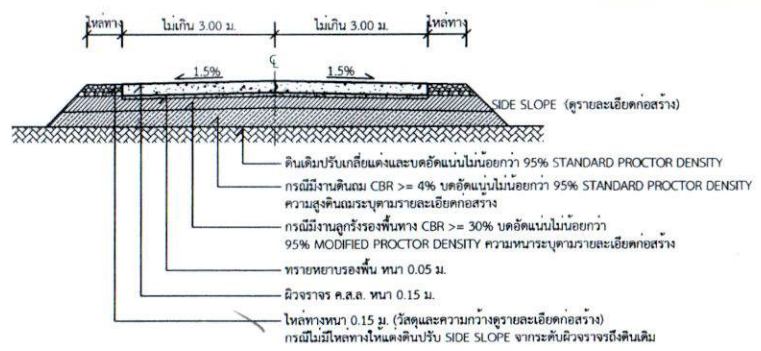

รูปตัด A-A
1 : 75

รายการประกอบแบบ

1. ส่วนบดคอนกรีต (SLUMP) ที่ใช้ ไม่มากกว่า 10 ซม. และแรงอัด (COMPRESSIVE STRENGTH) ของบดคอนกรีต ตัวอย่างขนาด 15x15x15 ซม. ที่ 28 วันต้องไม่น้อยกว่า 240 กก./ตร.ซม.
 2. วัสดุยารอยต่อคอนกรีตแบบยืดหยุ่นชนิดเทรอน ตาม มอก. 479
 3. เหล็กเสริมใช้เหล็กมาตรฐาน มอก. 23 และ มอก. 24
 4. ให้ใช้เหล็กตะแกรง WIRE MESH (มอก. 737) ขนาด 4 มม. @ 0.10x0.30 ม. # แทนได้ โดยให้ผู้นับจำนวนเส้นใบรับรองคุณภาพจากผู้ผลิต และแจ้งข้อมูลนี้ไว้ใช้ติดก่อนดำเนินการ โดยการเปลี่ยนและค่าก่อสร้างเปลี่ยนแปลงที่ให้ระยะเวลาและค่าก่อสร้างเปลี่ยนแปลง
 5. การทำผิวหน้าคอนกรีตให้ขรุขระ ให้ทำโดยลากไม้โปร่งกวาดจากขอบด้านหนึ่งไปยังขอบอีกด้านหนึ่งโดยครั้งที่เกิดจะต้องไม่เกิน 2 มม.
 6. แบนพลาสติกที่โรยจะต้องหนาน้อย 0.07 มม. กว้าง 1.20 ม. ยาวเท่ากับความกว้างผิวทางจราจร ซึ่งจะต้องมีรอยฉีกขาดไม่เกิน 7% ของแบนพลาสติกที่ใช้ แบนพลาสติกจะต้องโปร่งแสงและกันน้ำได้
- ระยะเวลาการออกแบบ 20 ปี
รับน้ำหนักบรรทุกทุกไม่เกิน 12 ตัน
ปริมาณจราจร 100 คันต่อวัน

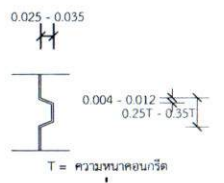

ขยายรอยต่อตามยาว
1 : 10

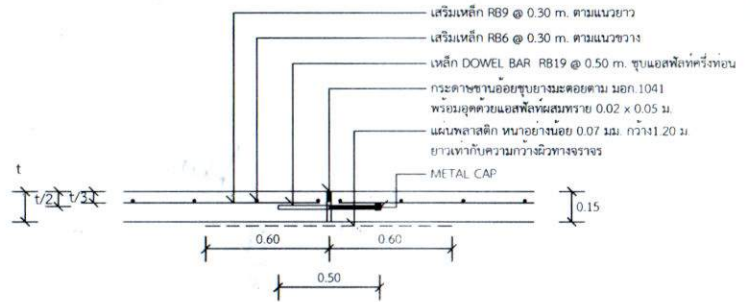

แบบขยาย ก
EXPANSION JOINT ทุกระยะไม่เกิน 100 เมตร
1 : 25

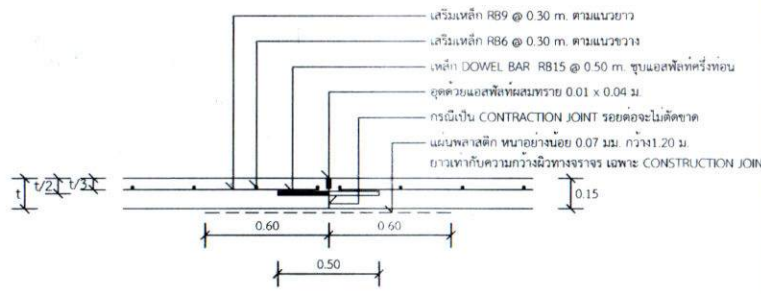

แบบขยาย ข
CONSTRUCTION JOINT และ
CONTRACTION JOINT ทุกระยะ 10 เมตร
1 : 25

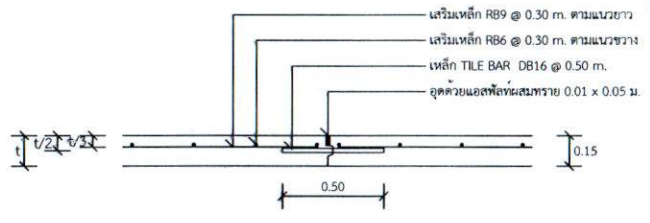

แบบขยาย ค
LONGITUDINAL JOINT
1 : 25

*วัสดุและวิธีการดำเนินการก่อสร้างจะต้องเป็นไปตามมาตรฐานทางหลวงท้องถิ่น พ.ศ. 2550 เฉพาะในส่วนที่เกี่ยวข้องเท่านั้น

(ลงชื่อ).....

(นายอุเทน ศรีนอก)

ผู้ว่าจ้าง



(ลงชื่อ).....

(นายสุทธิศักดิ์ พรหมานอก)

ผู้รับจ้าง



(ลงชื่อ).....

(นางสาวทศวรรณ ต่อชีพ)

พยาน

Handwritten signature

(ลงชื่อ).....

(นางสาวศิริยาภรณ์ บรรดาศักดิ์)

พยาน

Handwritten signature



องค์กรปกครองส่วนท้องถิ่น
จังหวัดนครราชสีมา

แบบมาตรฐานเลขที่
ทอ.นม. 03-101

แบบ :
มาตรฐานป้ายโครงการสร้าง

มาตราส่วน ระบุในแบบ

เขียนแบบ

นายรังสรรค์ ชัยกลาง

วิศวกร

นายสมณะวีร์ เบ็ญจพล
ส.บ. 10075

เห็นชอบ

(นางนิตินันท์ ศรี ชนาธรศรีสมมติ)
ผู้อำนวยการกองคลัง รักษาการฯ เทศบาล
ปลัดองค์การบริหารส่วนตำบล

อนุมัติ

นายอุเทน ศรีนอก
นายกองค์การบริหารส่วนตำบลเสมาใหญ่

แผ่นที่ : จำนวน :
1 1

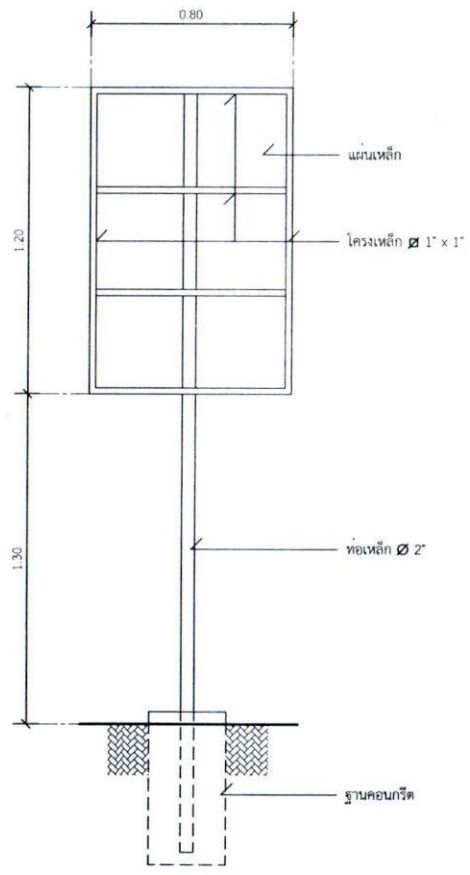

รูปด้านหลัง
มาตราส่วน 1 : 20

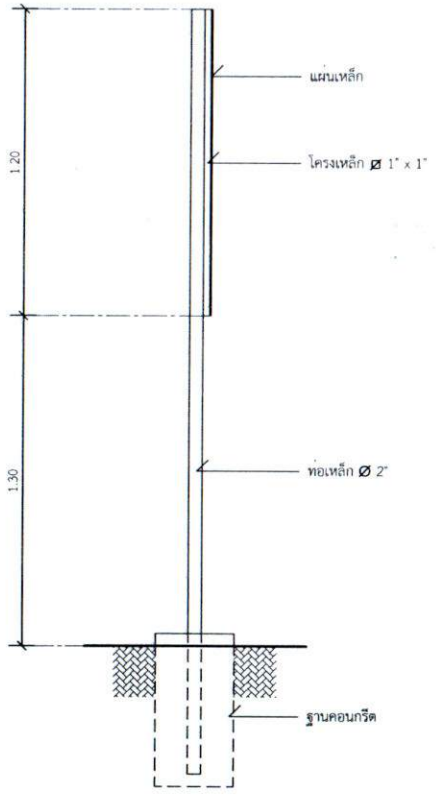

รูปด้านข้าง
มาตราส่วน 1 : 20

สัญญาลักษณะหน่วยงาน

ชื่อหน่วยงาน :

โครงการ :

ขนาด :

งบประมาณ :

ที่มาของงบประมาณ :

ระยะเวลาค่าประกันสัญญา.....ปี

เริ่มต้น :

สิ้นสุด :

ดำเนินการจากเงินภาษีของท่าน
"โปรดช่วยกันรักษา"

หากพบความชำรุดบกพร่อง แจ้ง โทร.

แบบขยายข้อความป้าย
มาตราส่วน 1 : 10

- รายการประกอบแบบ
1. เสา ป้ายด้านหลัง ให้ทาสีน้ำมันสีเขียว
 2. พื้นป้ายด้านหน้าทาสีน้ำมันตามแบบ
 3. ตัวอักษรให้ใช้ขนาดตามความเหมาะสม

(ลงชื่อ)..........ผู้ว่าจ้าง
(นายอุเทน ศรีนอก)

(ลงชื่อ)..........ผู้รับจ้าง
(นายสุทธิศักดิ์ พรหมมานอก)

(ลงชื่อ)..........พยาน
(นางสาวทศวรรณ ต่อชีพ)

(ลงชื่อ)..........พยาน
(นางสาวศิริยาภรณ์ บรรดาศักดิ์)

ตารางแสดงวงเงินงบประมาณที่ได้รับจัดสรรและราคากลางในงานจ้างก่อสร้าง

๑. โครงการ ก่อสร้างถนน ค.ส.ล. บ้านโนนสีสุก หมู่ที่ ๑๐ จากป่าช้าบ้านโนนสีสุก - แยกนายนายแพง นะสุโท

๒. หน่วยงานเจ้าของโครงการ องค์การบริหารส่วนตำบลเสมาใหญ่.....

๓. วงเงินงบประมาณ ๒๑๙,๑๐๐.- บาท.....

๔. ลักษณะงาน โครงการก่อสร้างถนน ค.ส.ล. บ้านโนนสีสุก หมู่ที่ ๑๐ จากป่าช้าบ้านโนนสีสุก - แยกนายนายแพง นะสุโท ก่อสร้างถนน ค.ส.ล. จำนวน ๒ ช่วง ช่วงที่ ๑ ขนาดกว้าง ๕ เมตร ยาว ๔๐ เมตร หน้า ๐.๑๕ เมตร หรือมีพื้นที่ไม่น้อยกว่า ๒๐๐ ตารางเมตร ช่วงที่ ๒ ขนาดกว้าง ๔ เมตร ยาว ๓๒ เมตร หน้า ๐.๑๕ เมตร หรือมีพื้นที่ไม่น้อยกว่า ๑๒๘ ตารางเมตร พร้อมป้ายโครงการ ๑ ป้าย

๕. ราคากลางคำนวณ ณ วันที่ ๑๒ มกราคม ๒๕๖๗ เป็นเงิน ๒๒๐,๕๐๐.- บาท

๖. บัญชีประมาณราคากลาง

.....แบบสรุปราคากลางงานก่อสร้างทาง สะพาน และท่อเหลี่ยม.....

๗. รายชื่อเจ้าหน้าที่ผู้กำหนดราคากลาง

๑. นายทวีเดช วงศรีลา	ประธานกรรมการ
๒. นางสาวผ่องศรี ธรรมทอง	กรรมการ
๓. นางสาวทัศนวรรณ ต่อชีพ	กรรมการ

(ลงชื่อ).....ผู้ว่าจ้าง
(นายอุเทน ศรีนอก)



(ลงชื่อ).....ผู้รับจ้าง
(นายสุทธิศักดิ์ พรหมานอก)



(ลงชื่อ).....พยาน
(นางสาวทศวรรณ ต่อชีพ)



(ลงชื่อ).....พยาน
(นางสาวศรียาภรณ์ บรรดาศักดิ์)



รายละเอียดการประเมินราคาต้นทุนต่อหน่วย

โครงการก่อสร้างถนนคอนกรีตเสริมเหล็กบ้านโนนสีสุก หมู่ที่ 10 ตำบลเสมาใหญ่ อำเภอบัวใหญ่ จ.นครราชสีมา

ราคาน้ำมัน 30.00 - 30.99 บาท/ลิตร (30.21 บาท/ลิตร) วันที่ 5 มกราคม 2566

1 งานปรับเกลี่ยแต่งพื้นทาง

ขนาดเบา	=	1.73	บาท/ตร.ม.
ค่าดำเนินการ+ค่าเสื่อม			
รวมค่างานต้นทุน	=	1.73	บาท/ตร.ม.

2 งานทรายรองใต้ผิวทางคอนกรีต

ค่าวัสดุรวมค่าตัก(ราคาพานิชย์จังหวัด)	=	470.00	บาท/ลบ.ม.
รวมค่างานต้นทุน	=	470.00	บาท/ลบ.ม.

3 คอนกรีต งานผิวทาง ปริมาตร 1 ลบ.ม.

(กำลังอัดคอนกรีตสำหรับการทดสอบตัวอย่างรูปลูกบาศก์ ขนาด 15x15x15 ม.เท่า 240 กก./ตร.ซ.ม.)

ปูนซีเมนต์ 280 ksc	=	2,652.28	บาท/ลบ.ม.
รวมค่างานต้นทุน	=	2,652.28	บาท/ลบ.ม.

4 ผิวทางปอร์ตแลนด์ซีเมนต์คอนกรีตหนา 15 ซม. เสริมเหล็ก WIRE MASH 4 มม.@ 0.10x0.30 #

คิดจากความกว้าง 5 เมตร ยาว 10 เมตร	=	50.00	ตร.ม.
เนื่องจากเป็นงานขนาดเล็ก ปริมาณงานไม่เกิน 5000 ลบ.ม.ปริมาณงานทั้งโครงการ			
ค่าคอนกรีต	=	2,652.28	บาท/ลบ.ม.
คิดจากพื้นที่ 50 ตร.ม. ปริมาตรคอนกรีต	=	7.50	ลบ.ม.
ค่าคอนกรีต ล่ะ	=	19,892.10	บาท
เนื่องจากเป็นงานขนาดเล็ก ระยะสั้น จึงไม่คิดค่าขนส่งคอนกรีต			
ค่าเหล็ก WIRE MESH 4 มม.@ 0.10 x 0.30 #	=	1,838.50	บาท
ค่าวางตระแกรงเหล็ก	=	-	บาท
ค่าแบบเหล็ก(งานผิวทางคอนกรีต : ค่าแบบข้างคิดตามความยาว 2 ข้าง	=	206.00	บาท
ค่าปูผิวคอนกรีต (งานผิวทางคอนกรีต : ค่าปูผิวคอนกรีต)	=	610.50	บาท
ค่าใช้จ่ายรวม	=	22,547.10	บาท
ค่างานต้นทุน	=	454.82	บาท/ตร.ม.
รวมค่างานต้นทุน	=	454.82	บาท/ตร.ม.

(ลงชื่อ).....ผู้ว่าจ้าง
(นายอุเทน ศรีนอก)



(ลงชื่อ).....ผู้รับจ้าง
(นายสุทธิศักดิ์ พรหมานอก)



(ลงชื่อ).....พยาน
(นางสาวทศวรรณ ต่อชีพ)

(ลงชื่อ).....พยาน
(นางสาวศิริยาภรณ์ บรรดาศักดิ์)

5 รอยต่อเพื่อการขยายตามขวาง (CONTRACTION JOINT)

คิดจากความยาว		=	5.00	ม.
ค่าเหล็ก RB 15		6.95 ก.ก. =	158.04	บาท
JOINT SEALER		2.35 ก.ก. =	53.43	บาท
ค่าหยอดยางรอยต่อคอนกรีต	5 เมตร	=	78.35	บาท
แผ่นพลาสติก	5 เมตร	=	50.00	บาท
ค่าใช้จ่ายรวม			339.82	บาท
ค่างานต้นทุน		=	67.96	บาท
รวมค่างานต้นทุน		=	67.96	บาท/ม.

6 รอยต่อเพื่อการขยายตัว (EXPENSION JOINT)

คิดจากความยาว		=	5.00	ม.
ค่าเหล็ก RB 19		11.15 ก.ก. =	245.39	บาท
JOINT SEALER		2.35 ก.ก. =	51.48	บาท
ค่าหยอดยางรอยต่อคอนกรีต	5 เมตร	=	78.35	บาท
กระดาดขานอ้อยขูบยางมะตอย		=	14.00	บาท
แผ่นพลาสติก	5 เมตร	=	50.00	บาท
ค่าใช้จ่ายรวม			444.22	บาท
ค่างานต้นทุน		=	88.84	บาท
รวมค่างานต้นทุน		=	88.84	บาท/ม.

7 รอยต่อเพื่อการขยายตามยาว (LONGITUDINAL JOINT)

คิดจากความยาว		=	10.00	ม.
ค่าเหล็ก DB 16		15.8 ก.ก. =	329.27	บาท
JOINT SEALER		=	99.64	บาท
ค่าหยอดยางรอยต่อคอนกรีต	10 เมตร	=	156.70	บาท
ค่าใช้จ่ายรวม		=	585.61	บาท
ค่างานต้นทุน		=	58.56	บาท
รวมค่างานต้นทุน		=	58.56	บาท/ม.

(ลงชื่อ).....ผู้ว่าจ้าง
(นายอุเทน ศรีนอก)



(ลงชื่อ).....ผู้รับจ้าง
(นายสุทธิศักดิ์ พรหมานอก)



(ลงชื่อ).....พยาน
(นางสาวทศวรรณ ต่อชีพ)

ทศวรรณ

(ลงชื่อ).....พยาน
(นางสาวศรียาภรณ์ บรรดาศักดิ์)

ศรียาภรณ์

คณะกรรมการกำหนดราคากลาง

ลงชื่อ



(นายทวีเดช วงศรีลา)

ประธานคณะกรรมการกำหนดราคากลาง

ลงชื่อ



(นางพ้องศรี ธรรมทอง)

กรรมการกำหนดราคากลาง

ลงชื่อ



(นางสาวทศวรรณ ต่อชีพ)

กรรมการกำหนดราคากลาง

(ลงชื่อ).....ผู้ว่าจ้าง
(นายอุเทน ศรีนอก)



(ลงชื่อ).....ผู้รับจ้าง
(นายสุทธิศักดิ์ พรหมนอก)



(ลงชื่อ).....พยาน
(นางสาวทศวรรณ ต่อชีพ)

Tokam

(ลงชื่อ).....พยาน
(นางสาวศิริยามรณ บรรดาศักดิ์)

Siri

ร่างรายละเอียดขอบเขตของงานทั้งโครงการ (Terms of Reference : TOR)

ประกอบการจัดทำแบบรูปรายการงานก่อสร้าง

โครงการก่อสร้างถนน ค.ส.ล. บ้านโนนสีสุก หมู่ที่ ๑๐ จากป่าช้าบ้านโนนสีสุก - แยกนายแพง นะสุโท

๑. ความเป็นมา

ตามข้อบัญญัติงบประมาณรายจ่าย ประจำปีงบประมาณ พ.ศ. ๒๕๖๗ แผนงานอุตสาหกรรมและการโยธา งานก่อสร้าง งบลงทุน ค่าที่ดินและสิ่งก่อสร้าง ค่าก่อสร้าง สิ่งสาธารณูปการ โครงการก่อสร้างถนน ค.ส.ล. บ้านโนนสีสุก หมู่ที่ ๑๐ จากป่าช้าบ้านโนนสีสุก - แยกนายแพง นะสุโท ก่อสร้างถนน ค.ส.ล. จำนวน ๒ ช่วง ช่วงที่ ๑ ขนาดกว้าง ๕ เมตร ยาว ๔๐ เมตร หนา ๐.๑๕ เมตร หรือมีพื้นที่ไม่น้อยกว่า ๒๐๐ ตารางเมตร ช่วงที่ ๒ ขนาดกว้าง ๔ เมตร ยาว ๓๒ เมตร หนา ๐.๑๕ เมตร หรือมีพื้นที่ไม่น้อยกว่า ๑๒๘ ตารางเมตร พร้อมป้ายโครงการ ๑ ป้าย รายละเอียดตามประมาณราคาและแบบแปลน งบต.เสมอใหญ่กำหนด งบประมาณ ๒๑๙,๑๐๐.- บาท

๒. วัตถุประสงค์

๒.๑ เพื่อให้ประชาชนมีถนนใช้สัญจรไปมาที่ สะดวก ปลอดภัย

๒.๒ เพื่อขนส่งพืชผลทางการเกษตร

๓. คุณสมบัติของผู้ยื่นข้อเสนอ

๓.๑ มีความสามารถตามกฎหมาย

๓.๒ ไม่เป็นบุคคลล้มละลาย

๓.๓ ไม่อยู่ระหว่างเลิกกิจการ

๓.๔ ไม่เป็นบุคคลซึ่งอยู่ระหว่างถูกระงับการยื่นข้อเสนอหรือทำสัญญากับหน่วยงานของรัฐไว้ชั่วคราว เนื่องจากเป็นผู้ที่ไม่ผ่านเกณฑ์การประเมินผลการปฏิบัติงานของผู้ประกอบการตามระเบียบที่รัฐมนตรีว่าการ กระทรวงการคลัง กำหนดตามที่ประกาศเผยแพร่ในระบบเครือข่ายสารสนเทศของกรมบัญชีกลาง

๓.๕ ไม่เป็นบุคคลซึ่งถูกระงับชื่อไว้ในบัญชีรายชื่อผู้ทำงานและได้แจ้งเวียนชื่อให้เป็นผู้ทำงานของหน่วยงานของรัฐ ในระบบเครือข่ายสารสนเทศของกรมบัญชีกลาง ซึ่งรวมถึงนิติบุคคลที่ผู้ทำงานเป็นหุ้นส่วนผู้จัดการ กรรมการผู้จัดการ ผู้บริหาร ผู้มีอำนาจในการดำเนินงานในกิจการของนิติบุคคลนั้นด้วย

๓.๖ มีคุณสมบัติและไม่มีลักษณะต้องห้ามตามที่คณะกรรมการนโยบายการจัดซื้อจัดจ้างและการบริหารพัสดุ ภาครัฐกำหนดในราชกิจจานุเบกษา

๓.๗ เป็นบุคคลธรรมดาหรือนิติบุคคลผู้มีอาชีพรับจ้างงานดังกล่าว

๓.๘ ผู้ยื่นข้อเสนอต้องมีผลงานก่อสร้างประเภทเดียวกันกับผลงานที่ประกวดราคาจ้างก่อสร้างในวงเงินไม่น้อยกว่า ๑๐๙,๕๕๐.- บาท (หนึ่งแสนเก้าพันห้าร้อยห้าสิบบาทถ้วน) และเป็นผลงานที่เป็นคู่สัญญาโดยตรงกับหน่วยงานของรัฐ หรือหน่วยงานเอกชนที่ องค์การบริหารส่วนตำบลเสมอใหญ่ เชื้อถือ

๓.๙ ผู้ยื่นข้อเสนอต้องลงทะเบียนที่มีข้อมูลถูกต้องครบถ้วนในระบบจัดซื้อจัดจ้างภาครัฐด้วยอิเล็กทรอนิกส์ (Electronic Government Procurement : e-GP) ของกรมบัญชีกลาง

๓.๑๐ ผู้ยื่นข้อเสนอต้องมีมูลค่าสุทธิของกิจการ ดังนี้

(๑) กรณีผู้ยื่นข้อเสนอเป็นนิติบุคคลที่ จัดตั้งขึ้นตามกฎหมายไทยซึ่งได้จดทะเบียนเกินกว่า ๑ ปี ต้องมีมูลค่าสุทธิของกิจการ จากผลต่างระหว่างสินทรัพย์สุทธิหักด้วยหนี้สินสุทธิที่ปรากฏในงบแสดงฐานะการเงินที่มีการตรวจรับรองแล้ว ซึ่งจะต้องแสดงค่าเป็นบวก ๑ ปีสุดท้ายก่อนวันยื่นข้อเสนอ

(ลงชื่อ).....ผู้ว่าจ้าง
(นายอุเทน ศรีนอก)

(ลงชื่อ).....ผู้รับจ้าง
(นายสุทธิศักดิ์ พรหมานอก)

(ลงชื่อ).....พยาน
(นางสาวทศวรรณ ต่อชีพ)

(ลงชื่อ).....พยาน
(นางสาวศรียาภรณ์ บรรดาศักดิ์)

(๒) กรณีผู้ยื่นข้อเสนอเป็นบุคคลธรรมดา ให้พิจารณาจากหนังสือรับรองบัญชีเงินฝากไม่เกิน ๙๐ วัน ก่อนวันยื่นข้อเสนอโดยต้องมีเงินฝากคงเหลือในบัญชีธนาคารเป็นมูลค่า ๑ ใน ๔ ของมูลค่างบประมาณของโครงการหรือรายการที่ยื่นข้อเสนอในแต่ละครั้ง และหากเป็นผู้ชนะการจัดซื้อจัดจ้างหรือเป็นผู้ได้รับการคัดเลือกจะต้องแสดงหนังสือรับรองบัญชีเงินฝากที่มีมูลค่าดังกล่าวอีกครั้งหนึ่งในวันลงนามในสัญญา

(๓) กรณีที่ผู้ยื่นข้อเสนอไม่มีมูลค่าสุทธิของกิจการหรือทุนจดทะเบียนหรือมีแต่ไม่เพียงพอที่จะเข้ายื่นข้อเสนอ ผู้ยื่นข้อเสนอสามารถขอวงเงินสินเชื่อ โดยต้องมีวงเงินสินเชื่อ ๑ ใน ๔ ของมูลค่างบประมาณของโครงการหรือรายการที่ยื่นข้อเสนอในแต่ละครั้ง (สินเชื่อที่ธนาคารภายในประเทศหรือบริษัทเงินทุนหรือบริษัทเงินทุนหลักทรัพย์ที่ได้รับอนุญาตให้ประกอบกิจการเงินทุนเพื่อการพาณิชย์และประกอบธุรกิจค้าประกันตามประกาศของธนาคารแห่งประเทศไทย ตามรายชื่อบริษัทเงินทุนที่ธนาคารแห่งประเทศไทยแจ้งเวียนให้ทราบ โดยพิจารณาจากยอดเงินรวมของวงเงินสินเชื่อที่สำนักงานใหญ่รับรองหรือที่สำนักงานสาขารับรอง (กรณีได้รับมอบอำนาจจากสำนักงานใหญ่) ซึ่งออกให้แก่ผู้ยื่นข้อเสนอ นับถึงวันยื่นข้อเสนอไม่เกิน ๙๐ วัน

(๔) กรณีตาม (๑) - (๓) ยกเว้นสำหรับกรณีดังต่อไปนี้

(๕.๑) กรณีที่ผู้ยื่นข้อเสนอเป็นหน่วยงานของรัฐ

(๕.๒) นิติบุคคลที่จัดตั้งขึ้นตามกฎหมายไทยที่อยู่ระหว่างการฟื้นฟูกิจการตามพระราชบัญญัติล้มละลาย (ฉบับที่ ๑๐) พ.ศ. ๒๕๖๑

(๕.๓) งานจ้างก่อสร้าง ที่กรมบัญชีกลางได้ขึ้นทะเบียนผู้ประกอบการงานก่อสร้างแล้ว และงานจ้างก่อสร้างที่หน่วยงานของรัฐได้มีการจัดทำบัญชีผู้ประกอบการงานก่อสร้างที่มีคุณสมบัติเบื้องต้นไว้แล้ว ก่อนวันที่พระราชบัญญัติการจัดซื้อจัดจ้างและการบริหารพัสดุภาครัฐมีผลใช้บังคับ

๔. แบบรูปรายการงานก่อสร้าง

แบบรูปรายการงานก่อสร้างของงานโครงการก่อสร้างถนน ค.ส.ล. บ้านโนนสีสุก หมู่ที่ ๑๐ จากป่าช้า บ้านโนนสีสุก - แยกนายแพง นะสุโห ก่อสร้างถนน ค.ส.ล. จำนวน ๒ ช่วง ช่วงที่ ๑ ขนาดกว้าง ๕ เมตร ยาว ๔๐ เมตร หนา ๐.๑๕ เมตร หรือมีพื้นที่ไม่น้อยกว่า ๒๐๐ ตารางเมตร ช่วงที่ ๒ ขนาดกว้าง ๔ เมตร ยาว ๓๒ เมตร หนา ๐.๑๕ เมตร หรือมีพื้นที่ไม่น้อยกว่า ๑๒๘ ตารางเมตร พร้อมป้ายโครงการ ๑ ป้าย รายละเอียดตามประมาณราคาและแบบแปลน อบต.เสมาใหญ่กำหนด งบประมาณ ๒๑๙,๑๐๐.- บาท ให้เป็นไปตามแบบแปลนโดยคณะกรรมการจัดทำแบบรูปรายการงานก่อสร้าง ที่ได้ผ่านการเห็นชอบจากหัวหน้าหน่วยงานของรัฐแล้ว

๕. พัสตุดประเภทวัสดุหรือครุภัณฑ์ที่ใช้ในงานก่อสร้างต้องเป็นพัสดุที่ผลิตภายในประเทศ ตามเงื่อนไขดังนี้

๕.๑ วัสดุหรือครุภัณฑ์ที่ใช้ในงานก่อสร้างต้องเป็นพัสดุที่ผลิตภายในประเทศไม่น้อยกว่าร้อยละ ๖๐ ของมูลค่าพัสดุที่จะใช้ในงานก่อสร้างทั้งหมดตามสัญญา

๕.๒ เหล็กที่ใช้ในงานก่อสร้างต้องใช้เหล็กที่ผลิตภายในประเทศไม่น้อยกว่าร้อยละ ๙๐ ของปริมาณเหล็กที่ต้องใช้ทั้งหมดตามสัญญา

๖. การปรับราคาค่างานก่อสร้าง

การปรับราคาค่างานก่อสร้าง ตามเงื่อนไข หลักเกณฑ์ สูตรและวิธีการคำนวณที่ใช้กับสัญญาแบบปรับราคาได้ ตามมติคณะรัฐมนตรี เมื่อวันที่ ๒๒ สิงหาคม ๒๕๓๒ เรื่องการพิจารณาช่วยเหลือผู้ประกอบการอาชีพงานก่อสร้าง ตามหนังสือสำนักเลขาธิการคณะรัฐมนตรี ที่ นร ๐๒๐๓/ว ๑๐๙ ลงวันที่ ๒๔ สิงหาคม ๒๕๓๒

(ลงชื่อ).....ผู้ว่าจ้าง
(นายอุเทน ศรีนอก)

(ลงชื่อ).....ผู้รับจ้าง
(นายสุทธิศักดิ์ พรหมานอก)

(ลงชื่อ).....พยาน
(นางสาวทศวรรณ ต่อชีพ)

(ลงชื่อ).....พยาน
(นางสาวศรียาภรณ์ บรรดาศักดิ์)

๗. กำหนดเวลาส่งมอบพัสดุ

กำหนดเวลาแล้วเสร็จภายใน ๙๐ วัน นับถัดจากวันลงนามในสัญญา

๘. หลักเกณฑ์การพิจารณาคัดเลือกข้อเสนอ

การพิจารณาคัดเลือกข้อเสนอโดยใช้เกณฑ์ราคา

๙. วงเงินงบประมาณ/วงเงินที่ได้รับจัดสรร

ภายในวงเงินงบประมาณ ๒๑๙,๑๐๐.- บาท (-สองแสนหนึ่งหมื่นเก้าพันหนึ่งร้อยบาทถ้วน-)

๑๐. งวดงานและการจ่ายเงิน

จำนวนงวดงาน ๑ งวด และการจ่ายเงินงวดที่ ๑ (งวดเดียว) เป็นจำนวนเงินในอัตราร้อยละ ๑๐๐ ของค่าจ้าง เมื่อได้ส่งมอบงานครบถ้วนตามสัญญานั้น

๑๑. อัตราค่าปรับ

กำหนดค่าปรับเป็นรายวันเป็นจำนวนเงินตายตัวในอัตราร้อยละ ๐.๑๐ ของราคางานจ้าง

๑๑. การกำหนดระยะเวลาประกันชำรุดบกพร่อง

ภายในกำหนด ๒ ปี นับถัดจากวันที่ได้รับมอบงาน

.....

ผู้จัดทำร่างขอบเขตของงานตามโครงการก่อสร้างถนน ค.ส.ล. บ้านโนนสีสุก หมู่ที่ ๑๐ จากป่าช้าบ้านโนนสีสุก - แยกนานายแพง นะสุโห ได้ตรวจสอบแล้ว

(ลงชื่อ) ผู้จัดทำร่างขอบเขตของงาน

(นายพิสิษฐ์ สงพรหมราช)

นายช่างโยธาอาวุโส

(ลงชื่อ).....ผู้ว่าจ้าง
(นายอุเทน ศรีนอก)

(ลงชื่อ).....ผู้รับจ้าง
(นายสุทธิศักดิ์ พรหมานอก)

(ลงชื่อ).....พยาน
(นางสาวทศวรรณ ต่อชีพ)

(ลงชื่อ).....พยาน
(นางสาวศรียาภรณ์ บรรดาศักดิ์)



ใบเสนอราคา

เรียน นายองค์การบริหารส่วนตำบลเสมาใหญ่

๑. ข้าพเจ้า นจก. ไชคอุดมก่อสร้าง อยู่บ้านเลขที่ 87 ถนน พ.๕
ตำบล/แขวง ดงดล อำเภอ/เขต ดง จังหวัด นครราชสีมา
โทร. 081-7900011 โดย นายสหัสสิทธิ์ นรมงหมอก ผู้ลงนามข้างท้ายนี้

ได้พิจารณาเงื่อนไขต่าง ๆ ในเอกสารโดยตลอดและยอมรับข้อกำหนด และเงื่อนไขนั้นแล้ว รวมทั้งรับรองว่าข้าพเจ้าเป็นผู้
มีคุณสมบัติครบถ้วนตามที่กำหนด และไม่เป็นผู้ทำงานของทางราชการ รัฐวิสาหกิจ หรือหน่วยงานบริหารราชการส่วน
ท้องถิ่น อยู่ในขณะเสนอราคาครั้งนี้

๒. ข้าพเจ้าขอเสนอที่จะทำงาน โครงการก่อสร้างถนนหนทางกรังเสริมเหล็ก ปั่นโม่เหล็ก ส.10
ตามข้อกำหนดเงื่อนไขแบบรูป รายการละเอียด ประมาณการราคาตามดังกล่าวที่ได้ระบุไว้ในบัญชีแสดงรายการวัสดุ
ก่อสร้างหรือใบแจ้งปริมาณงานและราคาแนบท้ายใบเสนอราคานี้ เป็นเงินรวมทั้งสิ้น 218,000 บาท
(สองแสนหนึ่งหมื่นแปดพันบาทถ้วน) ซึ่งได้รวมภาษีมูลค่าเพิ่ม ตลอดจนภาษีอื่น ๆ
และค่าใช้จ่ายที่พึงปรังไว้ด้วยแล้ว

๓. คำเสนอนี้จะยืนอยู่เป็นระยะเวลา 15 วัน นับแต่วันเสนอราคาและองค์การบริหารส่วนตำบลอาจ
รับคำเสนอนี้ ณ เวลาใดก็ได้ก่อนที่จะครบกำหนดระยะเวลาดังกล่าว หรือระยะเวลาที่ได้ยึดไปตามเหตุผลอันสมควรที่
องค์การบริหารส่วนตำบลร้องขอ

๔. กำหนดเวลาส่งมอบ ข้าพเจ้ารับรองที่จะเริ่มทำงานตามสัญญาทันที หรือทันทีที่ได้รับแจ้งจากองค์การบริหาร
ส่วนตำบลว่าได้เริ่มทำงานตามสัญญา (แล้วแต่ข้อตกลงในสัญญาจ้าง) และจะส่งมอบงานตามเอกสารเสนอราคา โดย
ครบถ้วนถูกต้องภายใน 90 วัน นับถัดจากวันเริ่มทำงานตามสัญญา

๕. ในกรณีที่ข้าพเจ้าได้รับการพิจารณาให้ชนะการเสนอราคา ข้าพเจ้ารับรองที่จะ

๕.๑ ทำสัญญาตามแบบสัญญาจ้างก่อสร้างกับองค์การบริหารส่วนตำบล ภายใน 7 วัน นับถัดจากวันที่
ได้รับหนังสือแจ้งให้ไปทำสัญญา

๕.๒ มอบหลักประกันการปฏิบัติงานให้แก่องค์การบริหารส่วนตำบลก่อน หรือในขณะที่ได้ลงนามในสัญญา
เป็นจำนวนร้อยละห้า (๕ %) ของราคาตามสัญญาที่ได้ระบุไว้ในใบเสนอราคานี้เป็นหลักประกันการปฏิบัติตามสัญญาโดย
ถูกต้องและครบถ้วน

หากข้าพเจ้าไม่ปฏิบัติให้ครบถ้วนตามที่ระบุไว้ข้างต้นนี้ ข้าพเจ้ายินดีชดใช้ค่าเสียหายใดที่อาจมีแก่องค์การบริหาร
ส่วนตำบล และองค์การบริหารส่วนตำบลมีสิทธิจะให้ผู้เสนอราคารายอื่นเป็นผู้เสนอราคาได้ หรือองค์การบริหารส่วน
ตำบลอาจเรียกเสนอราคาใหม่ก็ได้

๖. ข้าพเจ้ายอมรับว่า องค์การบริหารส่วนตำบลไม่มีความผูกพันที่จะรับคำเสนอนี้หรือใบเสนอราคาใด ๆ รวมทั้ง
ไม่ต้องรับผิดชอบในค่าใช้จ่ายใด ๆ อันอาจเกิดขึ้นในการที่ข้าพเจ้าได้เข้าเสนอราคา

๗. เพื่อเป็นหลักประกันในการปฏิบัติโดยถูกต้องตามที่ได้ทำความเข้าใจและตามความผูกพันแห่งคำเสนอนี้
ข้าพเจ้าขอมอบ หนังสือรับประกันสัญญาชดเชยค่าเสียหาย ส.๑๖๖/๒๕๖๒ เพื่อเป็นหลักประกันสัญญาเป็น
จำนวนเงิน 10,900 บาท (หนึ่งหมื่นเก้าร้อยบาทถ้วน) มาพร้อมกันนี้

๘. ข้าพเจ้าได้ตรวจทานตัวเลขและตรวจสอบเอกสารต่าง ๆ ที่ได้ยื่นพร้อมใบเสนอราคานี้ โดยละเอียดแล้วและ
เข้าใจดีว่า องค์การบริหารส่วนตำบลไม่ต้องรับผิดชอบใด ๆ ในความผิดพลาด หรือตกหล่น

๙. ใบเสนอราคานี้ได้ยื่นเสนอโดยบริสุทธิ์ยุติธรรม และปราศจากกลฉ้อฉลหรือการสมรู้ร่วมคิดกันโดยไม่ชอบด้วย
กฎหมายกับบุคคลใดบุคคลหนึ่ง หรือหลายบุคคล หรือกับห้างหุ้นส่วน บริษัทใด ๆ ที่ได้ยื่นเสนอราคาในคราวเดียวกัน

เสนอมา ณ วันที่ 22 เดือน มกราคม พ.ศ. ๒๕๖๒

(ลงชื่อ)

(นายสหัสสิทธิ์ นรมงหมอก)

ตำแหน่ง นายสหัสสิทธิ์ นรมงหมอก ประทับตรา (ถ้ามี)



(ลงชื่อ).....ผู้ว่าจ้าง
(นายอุเทน ศรีนอก)



(ลงชื่อ).....ผู้รับจ้าง
(นายสุทธิศักดิ์ พรหมานอก) หุ้นส่วนจำกัด

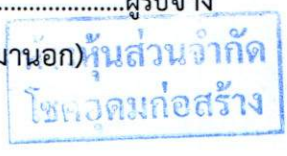

(ลงชื่อ).....พยาน
(นางสาวทศวรรณ ต่อชีพ)

(ลงชื่อ).....พยาน
(นางสาวศิริยาภรณ์ บรรดาศักดิ์)

ค่า k

โครงการก่อสร้างถนนคอนกรีตเสริมเหล็ก บ้านโนนสีสุก หมู่ที่ 10

จำนวน 2 ช่วง ช่วงที่ 1 ขนาดกว้าง 5 เมตร ยาว 40 เมตร หนา 0.15 เมตร หรือมีพื้นที่ไม่น้อยกว่า 200 ตารางเมตร

ช่วงที่ 2 ขนาดกว้าง 4 เมตร ยาว 32 เมตร หนา 0.15 เมตร หรือมีพื้นที่ไม่น้อยกว่า 128 ตารางเมตร

จากป่าช้าบ้านโนนสีสุก – แยกนายแพง นะสุโห พร้อมป้ายโครงการ 1 ป้าย

เงื่อนไข หลักเกณฑ์ ประเภทงานก่อสร้าง สูตรและวิธีการคำนวณที่ใช้กับสัญญาแบบปรับราคาได้

ก. เงื่อนไขและหลักเกณฑ์

1. สัญญาแบบปรับราคา ได้นี้ให้ใช้กับงานก่อสร้างทุกประเภท รวมถึงงานปรับปรุงและซ่อมแซมซึ่งเบิกจ่ายค่า งานในลักษณะ หมวดค่าครุภัณฑ์ ที่ดินและสิ่งก่อสร้าง หมวดเงินอุดหนุนและหมวดรายจ่ายอื่น ที่เบิกจ่ายในลักษณะค่าที่ดินและ สิ่งก่อสร้าง ที่อยู่ในเงื่อนไขและหลักเกณฑ์ตามที่ได้กำหนดนี้

2. สัญญาแบบปรับราคาได้นี้ให้ใช้ทั้งในกรณีเพิ่มหรือลดค่างานจากค่างานเดิมตามสัญญา เมื่อดัชนีราคา ซึ่ง จัดทำขึ้นโดยกระทรวงพาณิชย์ มีการเปลี่ยนแปลงสูงขึ้น หรือลดลงจากเดิม ขณะเมื่อวันเปิดซองประกวดราคา สำหรับกรณีที่จัดจ้าง โดยวิธีอื่น ให้ใช้วันเปิดซองราคาแทน

3. การนำสัญญาแบบปรับราคาได้ไปใช้นั้น ผู้ว่าจ้างต้องแจ้ง และประกาศให้ผู้รับจ้างทราบเช่น ในประกาศ ประกวดราคาฯ และต้องระบุในสัญญาจ้างด้วยว่างานจ้าง همانั้น ๆ จะใช้สัญญาแบบปรับราคาได้ พร้อมทั้งกำหนดประเภทของ งานก่อสร้าง สูตรและวิธีการคำนวณ ที่ให้มีการปรับเพิ่มหรือลดค่างานไว้ให้ชัดเจน

ในกรณีที่ม้งานก่อสร้างหลายประเภทในงานจ้างคราวเดียวกัน จะต้องแยกประเภทงานก่อสร้างแต่ละ ประเภทให้ชัดเจนตามลักษณะของงานก่อสร้างนั้น ๆ และให้สอดคล้องกับสูตรที่กำหนดไว้

4. การขอเงินเพิ่มค่างานก่อสร้างตามสัญญาแบบปรับราคาได้นี้ เป็นหน้าที่ของผู้รับจ้างที่จะต้องเรียกร้องภายใน กำหนด 90 วัน นับตั้งแต่วันที่ผู้รับจ้างได้ส่งมอบงานงวดสุดท้าย หากพ้นกำหนดนี้ไปแล้วผู้รับจ้างไม่มีสิทธิที่จะเรียกร้องเงินเพิ่มค่า งานก่อสร้างจากผู้ว่าจ้างได้อีกต่อไป และในกรณีที่ผู้ว่าจ้างจะต้องเรียกเงินคืนจากผู้รับจ้าง ให้ผู้ว่าจ้างที่เป็นคู่สัญญาเรียกเงินคืน จากผู้รับจ้างโดยเร็ว หรือให้หักค่างานของงวดต่อไป หรือให้หักเงินจากหลักประกันสัญญา แล้วแต่กรณี

3. การพิจารณาคำนวณเงินเพิ่มหรือลด และการจ่ายเงินเพิ่มหรือเรียกเงินคืนจากผู้รับจ้างตามเงื่อนไขของสัญญา แบบปรับราคาได้ ต้องได้รับการตรวจสอบและเห็นชอบจากสำนักงบประมาณและให้ถือการพิจารณาวินิจฉัยของสำนักงบประมาณ เป็นที่สิ้นสุด

ข. ประเภทงานก่อสร้างและสูตรที่ใช้กับสัญญาแบบปรับราคาได้

ในการพิจารณาเพิ่มหรือลดราคาค่าจ้างเหมาก่อสร้าง ให้คำนวณตามสูตรดังนี้

$$P = (PO) \times (K)$$

กำหนดให้ P = ราคาค่างานต่อหน่วยหรือราคาค่างานเป็นงวดที่จะต้องจ่ายให้ผู้รับจ้าง

PO = ราคาค่างานต่อหน่วยที่ผู้รับจ้างประมูลได้ หรือราคาค่างานเป็นงวดซึ่ง ระบุไว้ในสัญญาแล้วแต่กรณี

K = ESCALATION FATOR ที่หักด้วย 4% เมื่อต้องเพิ่มค่างานหรือบวก เพิ่ม 4% เมื่อต้องเรียกค่างานคืน

ESCALATION FACTOR K หาได้จากสูตร ซึ่งแบ่งตามประเภทและลักษณะงาน ดังนี้

งานทาง

งานผิวถนนคอนกรีตเสริมเหล็ก

$$\text{ใช้สูตร } K = 0.30 + 0.10 \text{ It/Io} + 0.35 \text{ Ct/Co} + 0.10 \text{ Mt/Mo} + 0.15 \text{ St/So}$$

(ลงชื่อ).....ผู้ว่าจ้าง
(นายอุเทน ศรีนอก)

(ลงชื่อ).....ผู้รับจ้าง
(นายสุทธิศักดิ์ พรหมานอก)

(ลงชื่อ).....พยาน
(นางสาวทศวรรณ ต่อชีพ)

(ลงชื่อ).....พยาน
(นางสาวศรียาภรณ์ บรรดาศักดิ์)

ดัชนีราคาที่ใช้คำนวณตามสูตรที่ใช้กับสัญญาแบบปรับราคาได้ จัดทำขึ้นโดยกระทรวงพาณิชย์

- K = ESCALATION FACTOR
- It = ดัชนีราคาผู้บริโภคทั่วไปของประเทศ ในเดือนที่ส่งงานแต่ละงวด
- Io = ดัชนีราคาผู้บริโภคทั่วไปของประเทศ ในเดือนที่เปิดของประกวดราคา
- Ct = ดัชนีราคาซีเมนต์ ในเดือนที่ส่งงานแต่ละงวด
- Co = ดัชนีราคาซีเมนต์ ในเดือนที่เปิดของประกวดราคา
- Mt = ดัชนีราคาวัสดุก่อสร้าง (ไม่รวมเหล็กและซีเมนต์) ในเดือนที่ส่งงานแต่ละงวด
- Mo = ดัชนีราคาวัสดุก่อสร้าง (ไม่รวมเหล็กและซีเมนต์) ในเดือนที่เปิดของประกวดราคา
- St = ดัชนีราคาเหล็ก ในเดือนที่ส่งงานแต่ละงวด
- So = ดัชนีราคาเหล็ก ในเดือนที่เปิดของประกวดราคา
- Gt = ดัชนีราคาเหล็กแผ่นเรียบที่ผลิตในประเทศ ในเดือนที่ส่งงานแต่ละงวด
- Go = ดัชนีราคาเหล็กแผ่นเรียบที่ผลิตในประเทศ ในเดือนที่เปิดของประกวดราคา
- At = ดัชนีราคาแอสฟัลท์ ในเดือนที่ส่งงานแต่ละงวด
- Ao = ดัชนีราคาแอสฟัลท์ ในเดือนที่เปิดของประกวดราคา
- Et = ดัชนีราคาเครื่องจักรกลและบริภัณฑ์ ในเดือนที่ส่งงานแต่ละงวด
- Eo = ดัชนีราคาเครื่องจักรกลและบริภัณฑ์ ในเดือนที่เปิดของประกวดราคา
- Ft = ดัชนีราคาน้ำมันดีเซลหมุนเร็ว ในเดือนที่ส่งงานแต่ละงวด
- Fo = ดัชนีราคาน้ำมันดีเซลหมุนเร็ว ในเดือนที่เปิดของประกวดราคา
- ACt = ดัชนีราคาท่อซีเมนต์ใยหิน ในเดือนที่ส่งงานแต่ละงวด
- ACo = ดัชนีราคาท่อซีเมนต์ใยหิน ในเดือนที่เปิดของประกวดราคา
- PVCt = ดัชนีราคาท่อ PVC ในเดือนที่ส่งงานแต่ละงวด
- PVCo = ดัชนีราคาท่อ PVC ในเดือนที่เปิดของประกวดราคา
- GIPt = ดัชนีราคาท่อเหล็กออบสังกะสี ในเดือนที่ส่งงานแต่ละงวด
- GIPo = ดัชนีราคาท่อเหล็กออบสังกะสี ในเดือนที่เปิดของประกวดราคา
- Pet = ดัชนีราคาท่อ HYDENSITY POLYETHYLENE ในเดือนที่ส่งงานแต่ละงวด
- PEo = ดัชนีราคาท่อ HYDENSITY POLYETHYLENE ในเดือนที่เปิดของประกวดราคา
- Wt = ดัชนีราคาสายไฟฟ้า ในเดือนที่ส่งงานแต่ละงวด
- Wo = ดัชนีราคาสายไฟฟ้า ในเดือนที่เปิดของประกวดราคา

ลงชื่อ



ตรวจ

นายทวีเดช วงศ์ริลา

ผู้อำนวยการกองช่าง

ลงชื่อ



เห็นชอบ

นางนลินภัทร์ ชนารศรีสมบัติ

ผู้อำนวยการกองคลัง รักษาราชการ

ปลัดองค์การบริหารส่วนตำบลเสมาใหญ่

ลงชื่อ



อนุมัติ

นายอุเทน ศรีนอก

นายกองค์การบริหารส่วนตำบลเสมาใหญ่

(ลงชื่อ).....ผู้ว่าจ้าง
(นายอุเทน ศรีนอก)

(ลงชื่อ).....ผู้รับจ้าง
(นายสุทธิศักดิ์ พรหมานอก)



(ลงชื่อ).....พยาน
(นางสาวทศวรรณ ต่อชีพ)

(ลงชื่อ).....พยาน
(นางสาวศรียาภรณ์ บรรดาศักดิ์)

กำหนดรายละเอียดเวลาทำการก่อสร้าง

โครงการก่อสร้างถนนคอนกรีตเสริมเหล็กบ้านโนนสีสุก หมู่ที่ 10 ตำบลเสมาใหญ่ อำเภอบัวใหญ่ จ.นครราชสีมา

ลำดับที่	รายละเอียดงาน	ระยะเวลาปฏิบัติงานที่ทำ	ปริมาณโครงการ	ระยะเวลา/วัน	หมายเหตุ
1	ป้ายประชาสัมพันธ์	รวม/วัน	รวม	5	รวมเวลาในการสั่งพร้อมติดตั้ง
2	ขนย้ายเครื่องจักรเครื่องมือ	รวม/วัน	รวม	3	
3	ส่งตัวอย่างวัสดุเหล็กเสริม	รวม/วัน	รวม	16	
4	งานปรับเกลี่ยพื้นทาง	11,000 ตรม./วัน	655 ตร.ม.	2	
5	ทรายรองพื้น	600 ลบ.ม./วัน	32.75 ลบ.ม.	2	
6	วางเหล็กเสริม	รวม/วัน	รวม	2	
7	ติดตั้งแบบเหล็ก	100 ตร.ม./วัน	20.70 ตร.ม.	2	
8	หล่อคอนกรีต	700 ตร.ม./วัน	655 ตร.ม.	2	
9	ปล่อยคอนกรีตเซฟตัว	รวม/วัน	รวม	2	
10	รื้อไม้แบบ	รวม/วัน	รวม	1	
11	บ่มคอนกรีต	รวม/วัน	รวม	30	
12	ตัดต่อคอนกรีตพร้อมหยอดยาง	300 ม./วัน	187 ม.	2	
13	ลงไหล่ทาง	300 ลบ.ม./วัน	-	-	
14	ป้ายโครงการ	รวม/วัน	รวม	5	รวมเวลาในการสั่งพร้อมติดตั้ง
15	รอผลทดสอบวัสดุ	รวม/วัน	รวม	16	
รวมระยะเวลาดำเนินการโดยประมาณ				90	

(ลงชื่อ).....ผู้ประมาณการ

(นายทวีเดช วงศรีลา)

ผู้อำนวยการกองช่าง

(ลงชื่อ).....ผู้ว่าจ้าง
(นายอุเทน ศรีนอก)



(ลงชื่อ).....ผู้รับจ้าง
(นายสุทธิศักดิ์ พรหมานอก)



(ลงชื่อ).....พยาน
(นางสาวทัศนวรรณ ต่อชีพ)

ทัศนวรรณ

(ลงชื่อ).....พยาน
(นางสาวศิริยามรณ บรรดาศักดิ์)

ศิริยามรณ

(ลงชื่อ)..........ผู้ว่าจ้าง
(นายอุเทน ศรีนอก)

(ลงชื่อ)..........ผู้รับจ้าง
(นายสุทธิศักดิ์ พรหมานอก)

(ลงชื่อ)..........พยาน
(นางสาวทศวรรณ ต่อชีพ)

(ลงชื่อ)..........พยาน
(นางสาวศิริยาภรณ์ บรรดาศักดิ์)

แบบสรุปราคางานก่อสร้างทาง สะพาน และท่อเหลี่ยม

โครงการ ก่อสร้างถนนคอนกรีตเสริมเหล็ก บ้านโนนสีสุก หมู่ที่ 10 สายทางจากป่าช้าบ้านโนนสีสุก-แยกนายนายแพง นะสุโท
 สถานที่ก่อสร้าง สายทางจากป่าช้าบ้านโนนสีสุก-แยกนายนายแพง นะสุโท บ้านโนนสีสุก หมู่ที่ 10 ต.เสมาใหญ่ อ.บัวใหญ่ จ.นครราชสีมา
 แบบเลขที่ 10 / 2567 หน่วยงานรับผิดชอบ องค์การบริหารส่วนตำบลเสมาใหญ่
 ขนาดโครงการ ช่วงที่ 1 ขนาดกว้าง 5.00 ม. ยาว 40.00 ม. หนา 0.15 ม. หรือพื้นที่ไม่น้อยกว่า 200.00 ตร.ม.
 ช่วงที่ 2 ขนาดกว้าง 4.00 ม. ยาว 32.00 ม. หนา 0.15 ม. หรือพื้นที่ไม่น้อยกว่า 128.00 ตร.ม. พร้อมป้ายโครงการ 1 ป้าย

ลำดับ ที่	รายการ	หน่วย	จำนวน	ราคา ต่อหน่วย	ราคาทุน	Fn	ราคาต่อหน่วย x FN	ราคากลาง
1	งานปรับเกลี่ยแต่งคันทางเดิม	ตร.ม.	328	1.73	567.44	1.3642	2.36	774.10
2	งานรองพื้นทาง				-		-	-
	- งานทรายรองใต้ผิวทางคอนกรีต	ลบ.ม.	16.4	470.00	7,708.00	1.3642	641.17	10,515.25
3	งานผิวทาง				-		-	-
	- ผิวทางพอร์ตแลนด์ซีเมนต์คอนกรีต	ตร.ม.	328	454.82	149,182.34	1.3642	620.47	203,514.54
	หนา 0.15 ซม.เสริมเหล็ก WIRE MASH				-		-	-
	- รอยต่อเพื่อหดตามขวาง	ม.	27	67.96	1,835.04	1.3642	92.72	2,503.37
	(CONTRACTION JOINT) (RB 15 มม.)				-		-	-
	- รอยต่อตามยาว(ถนนกว้าง 5 ม.)	ม.	40	58.56	2,342.45	1.3642	79.89	3,195.57
	(LONGITUDINAL JOINT) (DB 16 มม.)				-		-	-
					161,635.27		รวม	220,502.84
							คิดเป็นประมาณการ	220,500.00
ยอดรวมค่างานต้นทุนงานก่อสร้าง					672.26	บาท/ตร.ม.		161,635.27
ค่า FACTOR F งานก่อสร้างทาง								1.3642

ประมาณราคาเมื่อ มกราคม 2567

ผู้ประมาณราคา นายพิสิษฐ์ สงพรหมราช

(ลงชื่อ).....



ผู้ว่าจ้าง

(นายอุเทน ศรีนอก)

(ลงชื่อ).....



ผู้รับจ้าง

(นายสุทธิศักดิ์ พรหมานอก)

(ลงชื่อ).....

ศิริวรรณ

พยาน

(นางสาวทศวรรณ ต่อชีพ)

(ลงชื่อ).....

ศิริยาภรณ์

พยาน

(นางสาวศิริยาภรณ์ บรรดาศักดิ์)

ลงชื่อ.....ผู้ประมาณการ

(นายพิสิษฐ์ สงพรหมราช)

นายช่างโยธาอาวุโส

องค์การบริหารส่วนตำบลคูขาด

ลงชื่อ.....ตรวจ

(นายทวีเดช วงศรีลา)

ผู้อำนวยการกองช่าง

องค์การบริหารส่วนตำบลคูขาด

ลงชื่อ.....เห็นชอบ

(นางนลินภัทร์ ชนาธศรีสมบัติ)

ผู้อำนวยการกองคลัง รักษาราชการแทน

ปลัดองค์การบริหารส่วนตำบลเสมาใหญ่

ลงชื่อ.....อนุมัติ

(นายอุเทน ศรีนอก)

นายกองค์การบริหารส่วนตำบลเสมาใหญ่

(ลงชื่อ).....
(นายอุเทน ศรีนอก) ผู้ว่าจ้าง



(ลงชื่อ).....
(นายสุทธิศักดิ์ พรหมมานอก) ผู้รับจ้าง



(ลงชื่อ).....
(นางสาวทศวรรณ ต่อชีพ) พยาน

(ลงชื่อ).....
(นางสาวศิริยามรณ บรรดาศักดิ์) พยาน

ตัวอย่างป้ายประชาสัมพันธ์ระหว่างการดำเนินโครงการ

ประกาศ ป้ายประชาสัมพันธ์ชั่วคราว

โครงการก่อสร้างขององค์การบริหารส่วนตำบลเสมาใหญ่

โทร 044976218

โครงการ ก่อสร้างถนน ค.ส.ล. บ้านโนนสีสุก หมู่ที่ 10 จากป่าช้าบ้านโนนสีสุก - แยกนายแพทย์พวง นะสุโท
ปริมาณงาน ช่วงที่ 1 ขนาดกว้าง 5 เมตร ยาว 40 เมตร หนา 0.15 เมตร หรือมีพื้นที่ไม่น้อยกว่า 200 ตารางเมตร

ช่วงที่ 2 ขนาดกว้าง 4 เมตร ยาว 32 เมตร หนา 0.15 เมตร หรือมีพื้นที่ไม่น้อยกว่า 128 ตารางเมตร พร้อมติดตั้งป้ายประชาสัมพันธ์ โครงการ 1 ป้าย และป้ายโครงการ 1 ป้าย (รายละเอียดตามแบบกำหนด)

วงเงินงบประมาณที่ตั้งไว้ 219,100 บาท (สองแสนหนึ่งหมื่นเก้าพันหนึ่งร้อยบาทถ้วน)

ราคากลางค่าก่อสร้าง 220,500 บาท (สองแสนสองหมื่นห้าร้อยบาทถ้วน)

วงเงินค่าก่อสร้างตามสัญญา 218,000 บาท (สองแสนหนึ่งหมื่นแปดพันบาทถ้วน)

ผู้รับจ้าง ห้างหุ้นส่วนจำกัด โชคอุดมก่อสร้าง ที่อยู่เลขที่ 87 หมู่บ้านหนองหัวน้ำน้อย หมู่ที่ 5 ตำบลคูขาด อำเภอกอง จังหวัดนครราชสีมา โทร 0817900014

สัญญาเลขที่ ส 04/2567 ลงวันที่ 24 มกราคม 2567 ระยะเวลาก่อสร้าง 90 วัน

วันเริ่มสัญญา 25 มกราคม 2567 วันสิ้นสุดสัญญา 23 เมษายน 2567

คณะกรรมการตรวจรับพัสดุ

- | | | |
|---------------------------|---------------|----------------|
| 1. นายทวีเดช วงศรีลา | ประธานกรรมการ | โทร 0645962469 |
| 2. นายสายันต์ พันธุ์วัง | กรรมการ | โทร 0973347836 |
| 3. นางสาวมยุรี รักษาภักดี | กรรมการ | โทร 0813934434 |
| 4. นายผยอง ดารมณี | กรรมการ | โทร 0879640339 |
| 5. นายวิระกร ดอนอึ้งออง | กรรมการ | โทร 0823690201 |

ผู้ควบคุมงาน

นายพิสิษฐ์ สงพรหมราช นายช่างโยธาอาวุโส โทร 0817252212

ขออภัยในความไม่สะดวก

หมายเหตุ

- วัสดุที่ใช้ทำแผ่นป้ายให้ใช้ไม้อัดหรือป้ายไวนิลขนาดกว้างไม่น้อยกว่า 1.20 เมตร ยาวไม่น้อยกว่า 2.40 เมตร มีเสา
- ขนาดตัวอักษรกำหนดตามความเหมาะสมและสามารถเห็นได้ชัดเจน ใช้พื้นป้ายสีเขียว ตัวหนังสือสีขาว อักษรเขียนหรืออักษรสติ๊กเกอร์ไวนิลมาติดตั้งทับโครงป้ายก็ได้ ขอความตามที่กำหนด
- จุดติดตั้งป้าย ให้คำนึงถึงความเหมาะสมกับสภาพพื้นที่ ความปลอดภัย ความสวยงามแก่ผู้ใช้ประโยชน์

(ลงชื่อ).....ผู้ว่าจ้าง

(นายอุเทน ศรีนอก)

(ลงชื่อ).....ผู้รับจ้าง

(นายสุทธิศักดิ์ พรหมมานอก)

ตัวอย่างป้ายประชาสัมพันธ์หลังการก่อสร้างแล้วเสร็จ



องค์การบริหารส่วนตำบลเสมาใหญ่

โครงการ : ก่อสร้างถนน ค.ส.ล. บ้านโนนสีสุก หมู่ที่ 10 จากป่าช้าบ้านโนนสีสุก - แยกนายแพง นะสุโท

ขอบเขตงาน ช่วงที่ 1 ขนาดกว้าง 5 เมตร ยาว 40 เมตร หนา 0.15 เมตร หรือมีพื้นที่ไม่น้อยกว่า 200 ตารางเมตร

ช่วงที่ 2 ขนาดกว้าง 4 เมตร ยาว 32 เมตร หนา 0.15 เมตร หรือมีพื้นที่ไม่น้อยกว่า 128 ตารางเมตร พร้อมติดตั้งป้ายประชาสัมพันธ์ โครงการ

งบประมาณ 218,000 บาท (สองแสนหนึ่งหมื่นแปดพันบาทถ้วน)

ที่มาของงบประมาณ ข้อบัญญัติประจำปีงบประมาณ พ.ศ. 2567

ระยะเวลาค้าประกันสัญญา 2 ปี
(เริ่มต้น วันที่ตรวจรับถูกต้องครบถ้วน)
สิ้นสุด วันที่.....

ดำเนินการจากเงินภาษีของท่าน
“โปรดช่วยกันรักษา”

หากพบความชำรุดบกพร่องโปรดแจ้ง โทร 044976218

หมายเหตุ

- วัสดุที่ใช้ทำแผ่นป้ายให้ใช้แผ่นเหล็ก ขนาดและรายละเอียดตามแบบกำหนด
- ขนาดตัวอักษรกำหนดตามความเหมาะสมและสามารถเห็นได้ชัดเจน อักษรเขียนมีความคงทนถาวรไม่หลุดร่วงง่าย ข้อความตามที่กำหนด
- จุดติดตั้งป้าย ให้คำนึงถึงความเหมาะสมกับสภาพพื้นที่ ลักษณะโครงการที่ดำเนินการแล้วเสร็จ ความสวยงาม และความปลอดภัยแก่ผู้ใช้ประโยชน์จากโครงการ

(ลงชื่อ).....
(นายอุเทน ศรีนอก)



(ลงชื่อ).....
(นายสุทธิศักดิ์ พรหมานอก)





ที่ 100922122769

สำนักงานทะเบียนหุ้นส่วนบริษัทกลาง
กรมพัฒนาธุรกิจการค้า กระทรวงพาณิชย์

หนังสือรับรอง

ขอรับรองว่าห้างหุ้นส่วนนี้ ได้จดทะเบียนเป็นนิติบุคคล ตามประมวลกฎหมายแพ่งและพาณิชย์
เมื่อวันที่ 23 กันยายน 2547 ทะเบียนนิติบุคคลเลขที่ 0303547003692

ปรากฏข้อความในรายการตามเอกสารทะเบียนนิติบุคคล ณ วันออกหนังสือนี้ ดังนี้

1. ชื่อห้างหุ้นส่วน ห้างหุ้นส่วนจำกัด โชคอุดมก่อสร้าง

2. ผู้เป็นหุ้นส่วนของห้างหุ้นส่วน มี 2 คน ตามรายชื่อดังนี้

1. นายสุทธิศักดิ์ พรหมมานอก

ลงทุนด้วย เงิน

จำนวน

4,600,000.00 บาท

2. นายณรงค์ฤทธิ์ จัตนอก

ลงทุนด้วย เงิน

จำนวน

400,000.00 บาท

3. หุ้นส่วนผู้จัดการของห้างหุ้นส่วนนี้มี 1 คน ตามรายชื่อดังนี้

1. นายสุทธิศักดิ์ พรหมมานอก/

4. ชื่อจำกัดอำนาจหุ้นส่วนผู้จัดการ มีดังนี้ ไม่มี/

5. สำนักงานแห่งใหญ่ ตั้งอยู่เลขที่ 87 หมู่บ้าน หนองหัวน้อย หมู่ที่ 5 ตำบลคูขาด อำเภอกอง จังหวัดนครราชสีมา/

6. วัตถุประสงค์ของห้างหุ้นส่วนนี้มี 22 ข้อ ดังปรากฏในสำเนาเอกสารแนบท้ายหนังสือรับรองนี้ จำนวน 1 แผ่น
โดยมีลายมือชื่อนายทะเบียนซึ่งรับรองเอกสารเป็นสำคัญ

ออกให้ ณ วันที่ 1 เดือน พฤศจิกายน พ.ศ. 2566

(นายวิริทย์ พันธุ์รัตน์)

นายทะเบียน



คำเตือน : ผู้ใช้ควรตรวจสอบข้อความทราบท้ายหนังสือรับรองฉบับนี้ทุกครั้ง



กรมพัฒนาธุรกิจการค้า กระทรวงพาณิชย์
Department of Business Development
Ministry of Commerce

ก้าวสู่อนาคต
สู่ดิจิทัล

Leading Business
Towards Digital
Transformation



จัดพิมพ์ เมื่อเวลา 15:26 น.

Ref:66100922122769

1/3



ที่ 100922122769

สำนักงานทะเบียนหุ้นส่วนบริษัทกลาง
กรมพัฒนาธุรกิจการค้า กระทรวงพาณิชย์

หนังสือรับรอง

ข้อควรทราบ ประกอบหนังสือรับรอง ฉบับที่ 100922122769

1. นิติบุคคลนี้ได้ส่งงบการเงินปี 2565
2. หนังสือนี้รับรองเฉพาะข้อความที่ห้าง/บริษัทได้นำมาจดทะเบียนไว้เพื่อผลทางกฎหมายเท่านั้น ข้อเท็จจริงเป็นสิ่งที่ควรหาไว้พิจารณาฐานะ
3. นายทะเบียนอาจเพิกถอนการจดทะเบียน ถ้าปรากฏว่าข้อความอันเป็นสาระสำคัญที่จดทะเบียนไม่ถูกต้อง หรือเป็นเท็จ



กรมพัฒนาธุรกิจการค้า กระทรวงพาณิชย์
Department of Business Development
Ministry of Commerce

ก้าวสู่ธุรกิจ
สู่ดิจิทัล

Leading Business
Towards Digital
Transformation



ว.2 (ว.พิเศษ)

รายละเอียดวัตถุประสงค์

วัตถุประสงค์ทั่วไป

- (1) ซื้อ จัดหา รับ เช่า เข้าชื่อ ถือกรรมสิทธิ์ ครอบครอง ปรับปรุง ใช้ และการจัดการโดยประการอื่น ซึ่งทรัพย์สินใดๆ ตลอดจน ดอกผลของทรัพย์สินนั้น
 - (2) ขาย โอน จำนอง จำนำ แลกเปลี่ยน และจำหน่ายทรัพย์สินโดยประการอื่น
 - (3) เป็นนายหน้า ตัวแทน ตัวแทนค้าต่างในกิจการและธุรกิจทุกประเภท เว้นแต่ในธุรกิจประกันภัย การหาสมาชิกให้สมาคม และการค้าหลักทรัพย์
 - (4) คุ้มเงิน เบิกเงินเกินบัญชีจากธนาคาร นิติบุคคล หรือสถาบันการเงินอื่น และให้คุ้มเงินหรือให้เครดิตด้วยวิธีการอื่น
- โดยจะมีหลักประกันหรือไม่ก็ตาม รวมทั้งการรับ ออก โอน และสลับหลังตัวเงิน หรือตราสารที่เปลี่ยนมือได้อีก เว้นแต่ใน
- ธุรกิจธนาคาร ธุรกิจเงินทุน และธุรกิจเครดิตฟองซิเอร์
- (5) ทำการจัดตั้งสำนักงานสาขาหรือแต่งตั้งตัวแทน ทั้งภายในและภายนอกประเทศ
 - (6) เข้าเป็นหุ้นส่วนจำกัดความรับผิดชอบในห้างหุ้นส่วนจำกัด เป็นผู้ถือหุ้นในบริษัทจำกัด และบริษัทมหาชนจำกัด

วัตถุประสงค์ประกอบธุรกิจบริการ

- (7) ประกอบกิจการรับเหมาก่อสร้างอาคาร อาคารพาณิชย์ อาคารที่พักอาศัย สถานที่ทำการ ถนน สะพาน เขื่อน อุโมงค์ และงานก่อสร้างอย่างอื่นทุกชนิด รวมทั้งรับทำงานโยธาทุกประเภท
- (8) ประกอบกิจการโรงแรม กิตติาคาร บาร์ ไนท์คลับ
- (9) ประกอบกิจการขนส่งและขนถ่ายสินค้า และคนโดยสารทั้งทางบก ทางน้ำ ทางอากาศ ทั้งภายในประเทศ และระหว่างประเทศ รวมทั้งรับบริการนำของออกจากท่าเรือตามพิธีศุลกากรและการจัดระวางการขนส่งทุกชนิด
- (10) ประกอบกิจการนำเที่ยว รวมทั้งธุรกิจที่เกี่ยวข้องกับการนำเที่ยวทุกชนิด
- (11) ประกอบกิจการบริการจัดเก็บ รวบรวม จัดทำ จัดพิมพ์และเผยแพร่สถิติ ข้อมูลในทางเกษตรกรรม อุตสาหกรรม พาณิชยกรรม การเงิน การตลาด รวมทั้งวิเคราะห์และประเมินผลในการดำเนินธุรกิจ
- (12) ประกอบกิจการบริการทางด้านกฎหมาย ทางบัญชี ทางวิศวกรรม ทางสถาปัตยกรรม รวมทั้งกิจการโฆษณา
- (13) ประกอบธุรกิจบริการรับค้าประกันหนี้สิน ความรับผิด และการปฏิบัติตามสัญญาของบุคคลอื่น รวมทั้งรับบริการค้าประกันบุคคล ซึ่งเดินทางเข้ามาในประเทศไทยหรือเดินทางออกไปต่างประเทศตามกฎหมายว่าด้วย คนเข้าเมือง กฎหมายว่าด้วยภาษีอากร และกฎหมายอื่น
- (14) ประกอบธุรกิจบริการรับเป็นที่ปรึกษาและให้คำแนะนำปัญหาเกี่ยวกับด้านบริหารงานพาณิชยกรรม อุตสาหกรรม รวมทั้งปัญหาการผลิต การตลาดและจัดจำหน่าย
- (15) ประกอบธุรกิจบริการรับเป็นผู้จัดการและดูแลผลประโยชน์ เก็บผลประโยชน์และจัดการทรัพย์สินให้บุคคลอื่น
- (16) ประกอบกิจการโรงพยาบาลเอกชน สถานพยาบาล รักษาคอนไชน์และผู้ป่วยเจ็บ รับทำการฝึกสอนและอบรมทางด้านวิชาการเกี่ยวกับการแพทย์ การอนามัย
- (17) ประกอบกิจการจัดสร้างและจัดจำหน่ายภาพยนตร์ โรงภาพยนตร์ และโรงมหรสพอื่น สถานที่ตากอากาศ สนามกีฬา สระว่ายน้ำ โบว์ลิ่ง
- (18) ประกอบกิจการให้บริการซ่อมแซม บำรุงรักษา ตรวจสอบ ยัดฉีด พ่นน้ำยาแก๊สนิยมสำหรับยานพาหนะทุกประเภท รวมทั้งบริการติดตั้ง ตรวจสอบ และแก้ไขอุปกรณ์ ป้องกันวินาศภัยทุกประเภท
- (19) ประกอบกิจการซักรีดเสื้อผ้า ตัดผม แต่งผม เสริมสวย
- (20) ประกอบกิจการรับจ้างถ่ายรูป ล้างอัดขยายรูป รวมทั้งเอกสาร
- (21) ประกอบกิจการสถานบริการอาบอบนวด
- (22) ประกอบกิจการประมวลเพื่อรับจ้างทำของ ตามวัตถุประสงค์ทั้งหมด ให้แก่บุคคล คณะบุคคล นิติบุคคล ส่วนราชการ และองค์การของรัฐ





ทะเบียนเลขที่ 0307334703699

กรม กค. ๑๔๐๑

กรมพัฒนาธุรกิจการค้า

ใบสำคัญแสดงการจดทะเบียนห้างหุ้นส่วนบริษัท

ใบสำคัญออกให้เพื่อแสดงว่า

ห้างหุ้นส่วนจำกัด โชคอุดมก่อสร้ง

ได้จดทะเบียนเป็นนิติบุคคลตามประมวลกฎหมายแพ่งและพาณิชย์
ณ สำนักงานทะเบียนหุ้นส่วนบริษัทจังหวัดนครราชสีมา

เมื่อวันที่ 23 กันยายน 2547

ออกให้ ณ วันที่ 23 กันยายน 2547



หุ้นส่วนจำกัด
โชคอุดมก่อสร้ง

Scanned with CamScanner

THAI
SME-GP

ที่ 8077/2566

สสว. ➡

หนังสือรับรองการขึ้นทะเบียนผู้ประกอบการ SME
เพื่อการจัดซื้อจัดจ้างภาครัฐ (THAI SME-GP)

สำนักงานส่งเสริมวิสาหกิจ
ขนาดกลางและขนาดย่อม
21 ถนนวิภาวดีรังสิต
แขวงจอมพล เขตจตุจักร
กรุงเทพฯ 10900

สำนักงานส่งเสริมวิสาหกิจขนาดกลางและขนาดย่อม (สสว.) ขอรับรองว่า
นาย สุทธิศักดิ์ พรหมานอก
ชื่อสถานประกอบการ ห้างหุ้นส่วนจำกัด โชคอุดมก่อสร้าง

ผู้ประกอบการ	เลขทะเบียน	
นิติบุคคล	เลขทะเบียนพาณิชย์ หรือเลขประจำตัวผู้เสียภาษีอากร	0303547003692
	วันที่อนุมัติ	1 กรกฎาคม 2566

เป็นผู้ประกอบการวิสาหกิจขนาดกลางและขนาดย่อม (SME) ที่ได้ขึ้นบัญชีรายการ
พัสดุ และบัญชีรายชื่อไว้กับสำนักงานส่งเสริมวิสาหกิจขนาดกลางและขนาดย่อม (สสว.) ตาม
ข้อกำหนดในกฎกระทรวงกำหนดพัสดุและวิธีการจัดซื้อจัดจ้างพัสดุที่รัฐต้องการส่งเสริมหรือ
สนับสนุน (ฉบับที่ 2) พ.ศ. 2563 เมื่อวันที่ 1 กรกฎาคม 2566 และมีผลจนถึงวันที่ 30
มิถุนายน 2567

ห้างหุ้นส่วนจำกัด
โชคอุดมก่อสร้าง

นายชวันย์ สวัสดิ์-ชูโต
รองผู้อำนวยการ

สำนักงานส่งเสริมวิสาหกิจขนาดกลางและขนาดย่อม
นายทะเบียน

หุ้นส่วนจำกัด
โชคอุดมก่อสร้าง

หมายเหตุ: กรณีผู้ประกอบการเป็นนิติบุคคล สสว. ได้พิจารณาการเป็นวิสาหกิจขนาดกลางและขนาดย่อม
ตามกฎหมายกระทรวงกำหนดลักษณะของวิสาหกิจขนาดกลางและขนาดย่อม พ.ศ. 2562
ตามที่ระบุไว้ในงบการเงินของผู้ประกอบการ ปี 2564



บัตรประชาชนไทย Thai National ID Card
 1 9012 00004 73 1
 Blood Group Number

นามสกุล นาย สุทธิศักดิ์ พรหมมาตถ์
 Name Mr. Suttisak
 Last name - Prommanak
 เกิด 28 ก.พ. 2537
 Date of Birth 28 Feb. 1994
 สัญชาติ ไทย
 อายุ 29 ปี 6 เดือน 6 วัน
 0.142779207
 0 K.A. 2566
 3 Aug. 2023
 Date of Issue

27 ก.พ. 2574
 27 Feb. 2031
 Date of Expiry



หุ่นสำเนาจัดทำ
 โดย กศน. ก่อสร้าง



หนังสือรับรองผลงาน

ที่ นม ๓๖๖๐๒/๑๙๙๗

ที่ทำการองค์การบริหารส่วนตำบลตะขบ
ตำบลตะขบ อำเภอกันทรวิชัย
จังหวัดนครราชสีมา ๓๐๑๕๐

หนังสือรับรองฉบับนี้ให้ไว้เพื่อรับรองว่า ห้างหุ้นส่วนจำกัด โชคอุดมก่อสร้าง ดำเนินการรับจ้างก่อสร้างโครงการก่อสร้างถนนคอนกรีตเสริมเหล็ก สายทางเริ่มจากบ้านนายสุรสิทธิ์ ตากกระโทกถึงโรงเรียนบ้านโคกสำราญ หมู่ ๑๐ กว้าง ๖ เมตร ยาว ๑,๒๕๐ เมตร หนา ๐.๑๕ เมตร โหล่ทางลงหินคลุกข้างละ ๐.๓๐ เมตร หรือมีพื้นที่ไม่น้อยกว่า ๗,๕๐๐ ตารางเมตร องค์การบริหารส่วนตำบลตะขบ ตำบลตะขบ อำเภอกันทรวิชัย จังหวัดนครราชสีมา จำนวนเงิน ๓,๙๗๐,๐๐๐ (สามล้านเก้าแสนเจ็ดหมื่นบาทถ้วน) สัญญาเลขที่ ๑/๒๕๖๕ ลงวันที่ ๑ เดือนพฤศจิกายน พ.ศ.๒๕๖๕ ระยะเวลาตามสัญญาจ้าง ๑๒๐ วัน คณะกรรมการได้ตรวจรับงานจ้างเสร็จเรียบร้อย ถูกต้อง ครบถ้วนตามรูปแบบ แล้วเมื่อวันที่ ๑๕ เดือนมีนาคม พ.ศ.๒๕๖๕ จึงออกหนังสือรับรองให้ไว้เป็นสำคัญ

ให้ไว้ ณ วันที่ ๑๕ เดือนเมษายน พ.ศ.๒๕๖๕



หุ้นส่วนจำกัด
โชคอุดมก่อสร้าง



เลขที่ 129 /2555

องค์การบริหารส่วนจังหวัดนครราชสีมา

ถนนกำหนดสงคราม นม 30000

หนังสือฉบับนี้ให้ไว้เพื่อรับรองว่า ห้างหุ้นส่วนจำกัด โชคอุดมก่อสร้าง สำนักเลขที่ 21/3 หมู่ 7 ตำบลเสมาใหญ่ อำเภอบัวใหญ่ จังหวัดนครราชสีมา ได้ทำงานขององค์การบริหารส่วนจังหวัดนครราชสีมา ประจำปีงบประมาณ 2555 ดังนี้

โครงการเปิดทางน้ำ บ้านวังโพน หมู่ที่ 2 ตำบลบัวลาย อำเภอบัวลาย จังหวัดนครราชสีมา จำนวนเงิน 2,683,000 บาท ตามสัญญาจ้างเลขที่ 237 /2555 ลงวันที่ 19 เมษายน 2555 สิ้นสุดสัญญาจ้างวันที่ 20 พฤษภาคม 2555 โดยส่งมอบงานวันที่ 10 พฤษภาคม 2555 และคณะกรรมการตรวจรับงานวันที่ 11 พฤษภาคม 2555

พร้อมติดตั้งป้ายโครงการตามระเบียบที่กำหนด ผู้รับจ้างได้ทำงานดังกล่าวเสร็จเรียบร้อย สมบูรณ์ตามรายละเอียดแบบแปลนของสัญญาจ้างทุกประการองค์การบริหารส่วนจังหวัดนครราชสีมา จึงออกหนังสือรับรองผลงานให้ไว้เป็นหลักฐาน

ให้ไว้ ณ วันที่ 11 เดือน มิถุนายน พ.ศ. 2555



รองนายกองค์การบริหารส่วนจังหวัดนครราชสีมา

นายกองค์การบริหารส่วนจังหวัดนครราชสีมา

หุ้นส่วนจำกัด โชคอุดมก่อสร้าง

"ยึดมั่นธรรมากับบาล บริหารเพื่อประชาชน"

ห้างหุ้นส่วนจำกัด โชคอุดมก่อสร้าง

ตัวอย่างตารางรายงานจัดทำแผนการใช้วัสดุที่ผลิตภายในประเทศ
 โครงการก่อสร้างถนนคอนกรีตเสริมเหล็ก บ้านโนนสีสุก หมู่ที่ 10
 รายการวัสดุหรือครุภัณฑ์ที่ใช้ในโครงการ
 แผนการใช้วัสดุที่ผลิตภายในประเทศ

ลำดับ	รายการ	จำนวน (หน่วย)		ราคาต่อหน่วย (บาท)	เป็นเงิน (รวม)	วัสดุใน ประเทศ	วัสดุ ต่างประเทศ
1	งานปรับเกลี่ยแต่งคันทางเดิม		ตร.ม.				
2	งานรองพื้นทาง						
	งานทรายรองใต้ผิวทางคอนกรีต		ลบ.ม.				
3	งานผิวทาง						
	ผิวทางปอร์ตแลนด์ซีเมนต์ คอนกรีต หนา 15 ซม. เสริมเหล็ก WIRE MESH		ตร.ม.				
	รอยต่อเพื่อหดตัวตามขวาง (CONTRACTION JOINT)		ม.				
	รอยต่อตามยาว (LONGITUDINAL JOINT)		ม.				
รวม							
อัตรา (ร้อยละ)							

(ลงชื่อ).....

()

ห้างหุ้นส่วนจำกัด